



Município de Sorocaba

Dia 25
Novembro 2016
Sorocaba/SP

Ano: 25 / Número: 1.766

Distribuição Gratuita

Órgão Oficial da Prefeitura de Sorocaba

www.sorocaba.sp.gov.br



Sorocaba está entre as melhores para o empreendedorismo

Pesquisa coordenada pela entidade de fomento ao empreendedorismo Endeavor Brasil aponta Sorocaba como uma das dez cidades mais favoráveis ao empreendedorismo no País. Segundo o Índice de Cidades Empreendedoras (ICE) 2015, estudo que avalia o ambiente empreendedor nas 32 principais cidades brasileiras, o município foi o segundo com maior evolução: saltou da 15ª para 8ª colocação. Última página



Cláudio de Castro / SECOM



Em sua 4ª edição, Pedala 24 Horas recebe inscrições até dia 30 pelo site da Urbes

Pág. 2



Licitação para uso do Bicletário do Jardim Ipiranga termina na segunda-feira, dia 28

Pág. 2

Assis Cavalcante / SECOM

Alexandre Lombardi / SECOM

Inscrições para o "Pedala 24 horas" podem ser feitas até dia 30



Assis Cavalcante / SECOM

Um dia inteiro de atividade na bicicleta é o que propõe a 4ª edição do Pedala 24 horas, evento realizado pela Prefeitura de Sorocaba por meio da Urbes – Trânsito e Transportes. A atividade acontecerá das 9h do dia 3/12 até às 9h do dia 04/12 na ciclovia do Parque das Águas, somando 24 horas de circuito sem interrupções. Para participar, os interessados podem acessar o site da Urbes (www.urbes.com.br) até às 23h59 do dia

30/11, ler o regulamento e inscrever sua equipe, de até 30 componentes.

A participação de adolescentes com 16 ou 17 anos é permitida desde que seja assinado um termo de responsabilidade, também disponível no site, que deve ser entregue na Urbes, conforme as instruções.

A expectativa é superar o número participantes da última edição que contou com 16 equipes,

representadas por 312 inscritos. A intenção desta ação é manter no período de 24 horas no circuito de ciclovia do Parque das Águas diversas equipes pedalando em revezamento. Não se trata de uma competição, mas sim uma atividade para fortalecer as equipes de ciclistas constituídas na cidade, bem como incentivar mais pessoas a pedalarem pela malha cicloviária de Sorocaba.

O Pedala 24 horas é uma das ações do Programa Pedala Sorocaba, definido como uma política pública de governo estruturado para atuar em diversos seguimentos sociais com o objetivo principal de promover a mobilidade urbana sustentável por meio da implantação de uma vasta rede cicloviária em todas as regiões da cidade, bem como, pelo apoio de ações e eventos voltados ao incentivo da bicicleta como modo alternativo de transporte, segundo processo educacional de caráter permanente e multiplicador.

Prefeitura leva shows ao Centro e Campolim



Divulgação / SECOM

A Prefeitura de Sorocaba, por meio da Secretaria da Cultura, promove nos dias 26 e 27 de novembro as atrações do projeto "Viva Cultura", nos bairros do Centro e Campolim. Com início às 10h30, o grupo Arco da Velha se apresenta na Praça Coronel Fernando Prestes. Com repertório de grandes nomes da música brasileira, principalmente do samba de raiz, o show de sábado é garantido por Rafael Sanches (cavaquinho e voz), Luizim (bando-lim e violão tenor), Duzinho (surdo, reco reco e tamborim) e Bruno Machado (pandeiro de couro).

Já no dia 27, a partir das 11h, o Parque Carlos Alberto de Souza receberá a apresentação gratuita de Marcos Boi. Ele atuou com diversas bandas de rock e blues. Atualmente, está à frente da banda Marcos Boi & Mad Dog Blues, com o projeto "A sina do blues", com repertório autoral e composições clássicas do gênero, de autores como B.B. King, Buddy Guy, Billie Holiday e outros.

Bicicletário do Ipiranga está com licitação aberta

Termina na próxima segunda-feira (28) o prazo para que os interessados em concorrer à licitação de uso do bicicletário do Jardim Ipiranga, encaminhem à Secretaria da Administração (Sead) a documentação e a proposta de utilização.

A cessão é a título precário, por um período de 12 meses e a documentação deverá ser encaminhada à Prefeitura Municipal de Sorocaba, Att.: "Divisão de Licitações" – Avenida: Eng.º Carlos Reinaldo Mendes nº 3041, Alto da Boa Vista, CEP: 18013-280, Sorocaba – SP, até as 8h45. A abertura dos envelopes de "Habilitação e Proposta" acontece em seguida, às 9h, e vence o proponente com a maior oferta. O espaço está dispo-

nível para a comercialização nos ramos de banca de jornais e revista; chaveiro (conserto e fabricação de chaves); sapataria (conserto de sapatos, bolsas e cintos em geral); venda e/ou conserto de aparelhos e acessórios para telefonia fixa ou móvel; venda e/ou conserto de equipamentos, material e acessórios para informática; artigos esportivos; venda e/ou conserto de equipamentos, peças e acessórios para bicicletas, floricultura e venda e/ou Locação de CDs/jogos de vídeo games.

É proibida a comercialização de bebidas alcólicas, jogos eletrônicos proibidos por lei, produtos que atentem ao pudor ou fogos de artifício. A unidade, que fica na Praça Maestro Nilson



Alexandre Lombardi / SECOM

Lombardi, no Ipiranga, mede 4,50 x 3,30 e é construído em estrutura mista metálica e alvenaria, com fechamento em vidro. Ainda conta com um depósito de 2,15 x 2,15m acoplado a um bicicletário de 4,50 x 4,50m.

ATOS DO PODER EXECUTIVO

DECRETOS

DECRETO Nº 22.460, DE 4 DE NOVEMBRO DE 2016.

(Dispõe sobre alteração no orçamento vigente, e dá outras providências).

ANTONIO CARLOS PANNUNZIO, Prefeito de Sorocaba, no uso das atribuições que lhe são conferidas pela Lei Orgânica do Município e nos termos dos artigos 6º e 7º da Lei nº 11.245, de 22 de dezembro de 2015,

DECRETA:

Art. 1º Fica aberto pelo Serviço Autônomo de Água e Esgoto um crédito adicional suplementar no importe de R\$ 1.800.000,00 (um milhão e oitocentos mil reais), destinados a suplementar as seguintes dotações do orçamento vigente:

Suplementado	Órgão	Funcional Programático	Ação	Econômica	Fonte	Valor
00142	24.07.00	17 512 7008	2227	3.3.90.39.00	04	R\$ 1.800.000,00
ENCARGOS GERAIS DA AUTARQUIA - ADMINISTRAÇÃO, FINANÇAS E PLANEJAMENTO - MODERNIZAÇÃO DA GESTÃO DO SAAE - OUTRAS DESPESAS CORRENTES						
TOTAL DA SUPLEMENTAÇÃO						R\$ 1.800.000,00

Art. 2º O recurso para a cobertura deste Decreto será proveniente da anulação da seguinte dotação do orçamento vigente:

Anulado	Órgão	Funcional Programático	Ação	Econômica	Fonte	Valor
00112	24.06.01	17 512 5004	1221	4.4.90.51.00	04	R\$ 1.800.000,00
DEPTO DE TRATAMENTO DE ÁGUA - ÁGUA E ESGOTO - NOVO SISTEMA PRODUTOR - INVESTIMENTOS						
TOTAL DA ANULAÇÃO						R\$ 1.800.000,00

Art. 3º Este Decreto entra em vigor na data de sua publicação.

Palácio dos Tropeiros, em 4 de novembro de 2016, 362º da Fundação de Sorocaba.

ANTONIO CARLOS PANNUNZIO
Prefeito Municipal

ANTONIO BENEDITO BUENO SILVEIRA
Secretário de Governo e Segurança Comunitária

MAURÍCIO JORGE DE FREITAS
Secretário de Negócios Jurídicos

Publicado na Divisão de Controle de Documentos e Atos Oficiais, na data supra.

LINCOLN DE OLIVEIRA
Chefe da Divisão de Controle de Documentos e Atos Oficiais
em substituição

DECRETO Nº 22.470, DE 18 DE NOVEMBRO DE 2016.

(Dispõe sobre alteração no orçamento vigente e dá outras providências).

ANTONIO CARLOS PANNUNZIO, Prefeito de Sorocaba, no uso das atribuições que lhe são conferidas pela Lei Orgânica do Município e nos termos dos artigos 6º e 7º da Lei nº 11.245, de 22 de dezembro de 2015,

DECRETA:

Art. 1º Fica aberto na Secretaria da Fazenda um crédito adicional suplementar no importe de R\$ 281.726,00 (duzentos e oitenta e um mil e setecentos e vinte e seis reais), destinados a suplementar as seguintes dotações do orçamento vigente:

Despesa	Órgão	Econômica	Funcional	Programática	Fonte	Cod.Aplic.	Valor Lançado
682	18.01.00	3.3.90.39.00	10	301 1001 2083	1	3100000	R\$ 250.110,40
GABINETE DO SECRETÁRIO (SES) - OUTROS SERVIÇOS DE TERCEIROS - PESSOA JURÍDICA - FORTALECIMENTO DA ATENÇÃO PRIMÁRIA A SAÚDE - AÇÕES DE ASSISTÊNCIA A ATENÇÃO BÁSICA							
671	18.01.00	3.3.90.32.00	10	301 1001 2262	1	3100000	R\$ 31.615,60
GABINETE DO SECRETÁRIO (SES) - MATERIAL, BEM OU SERVIÇO P/ DISTRIBUIÇÃO - FORTALECIMENTO DA ATENÇÃO PRIMÁRIA A SAÚDE - AÇÕES DE ASSISTÊNCIA A ATENÇÃO DOMICILIAR							
TOTAL SUPLEMENTADO							R\$ 281.726,00

Art. 2º Os recursos para a cobertura deste Decreto serão os provenientes da anulação das seguintes dotações do orçamento vigente:

Despesa	Órgão	Econômica	Funcional	Programática	Fonte	Cod.Aplic.	Valor Lançado
1644	14.01.00	3.3.90.39.00	18	541 5006 7173	1	1100000	R\$ 30.000,00
GABINETE DO SECRETÁRIO (SEMA) - OUTROS SERVIÇOS DE TERCEIROS - PESSOA JURÍDICA - PROMOÇÃO DO MEIO AMBIENTE - EMENDA 191 PL LOA 2016							
1583	15.01.00	3.3.90.39.00	16	482 5002 7206	1	1100000	R\$ 130.000,00
GABINETE DO SECRETÁRIO (SEHAB) - OUTROS SERVIÇOS DE TERCEIROS - PESSOA JURÍDICA - PROGRAMA HABITACIONAL - EMENDA 228 PL LOA 2016							
1464	18.01.00	3.3.50.43.00	10	301 1001 7208	1	3100000	R\$ 50.000,00
GABINETE DO SECRETÁRIO (SES) - SUBVENÇÕES SOCIAIS - FORTALECIMENTO DA ATENÇÃO PRIMÁRIA A SAÚDE - EMENDA 230 PL LOA 2016							
756	19.01.00	3.3.90.39.00	15	452 5003 2111	1	1100000	R\$ 31.726,00
GABINETE DO SECRETÁRIO (SERP) - OUTROS SERVIÇOS DE TERCEIROS - PESSOA JURÍDICA - CIDADE LIMPA, BONITA, PROMOTORA DE QUALIDADE DE VIDA - MANUTENÇÃO DA ILUMINAÇÃO PÚBLICA							
986	08.01.00	3.3.90.36.00	8	244 4001 2064	1	1100000	R\$ 40.000,00
GABINETE DO SECRETÁRIO (SEDES) - OUTROS SERVIÇOS DE TERCEIROS - PESSOA FÍSICA - POLÍTICA DE ASSISTÊNCIA SOCIAL - MANUTENÇÃO E MODERNIZAÇÃO DA SECRETARIA							
TOTAL ANULADO							R\$ 281.726,00

Art. 3º Este Decreto entra em vigor na data de sua publicação.

Palácio dos Tropeiros, em 18 de novembro de 2016, 362º da Fundação de Sorocaba.

ANTONIO CARLOS PANNUNZIO
Prefeito Municipal

ANTONIO BENEDITO BUENO SILVEIRA
Secretário de Governo e Segurança Comunitária

MAURÍCIO JORGE DE FREITAS
Secretário de Negócios Jurídicos

Publicado na Divisão de Controle de Documentos e Atos Oficiais, na data supra.

LINCOLN DE OLIVEIRA
Chefe da Divisão de Controle de Documentos e Atos Oficiais
em substituição

Município de Sorocaba

EXPEDIENTE

GABINETE DO PODER EXECUTIVO
Imprensa Oficial - Lei nº 2.043 - 29/10/1979

ADMINISTRAÇÃO E REDAÇÃO
Av. Engº Carlos Reinaldo Mendes, 3.041
4º andar - Sorocaba-SP
Fone / Fax: (015) 3238-2497

DIRETOR DE IMPRENSA E EDITOR RESPONSÁVEL
Marcel Stefano T. Marques da Silva - Mtb 30.312

www.sorocaba.sp.gov.br
/prefeituradesorocaba

IMPRESSÃO:
IPAgraf

DISTRIBUIÇÃO:
Distribuidora
Confiança Ltda - Me.

GOVERNO MUNICIPAL



PREFEITO
Antonio Carlos Pannunzio

VICE-PREFEITA
Edith Maria Garboggini Di Giorgi

Gabinete do Poder Executivo
Ivana Cristina Back Parra Oliveira

Secretaria da Administração
Roberto Juliano

Secretaria da Cultura
Jaqueline Gomes da Silva

Secretaria de Desenvolvimento Social
Edith Maria Garboggini Di Giorgi

Secretaria de Desenvolvimento Econômico e Trabalho
Geraldo Cesar Almeida

Secretaria da Educação
Flaviano Agostinho de Lima

Secretaria de Esporte e Lazer
Flávio Leandro Alves

Secretaria da Fazenda
Aurílio Sérgio Costa Caiado

Secretaria de Governo e Segurança Comunitária
Antonio Benedito Bueno Silveira

Secretaria da Habitação e Regularização Fundiária
Julia Galvão Andersson

Secretaria do Meio Ambiente
Clebson Aparecido Ribeiro

Secretaria de Mobilidade, Desenvolvimento Urbano e Obras
José Roberto Fernandes Barreira

Secretaria de Negócios Jurídicos
Maurício Jorge de Freitas

Secretaria de Planejamento e Gestão
Edson Ortega Marques

Secretaria da Saúde
Ailton de Lima Ribeiro

Secretaria de Serviços Públicos
Oduvaldo Arnildo Denadai

Fundo Social de Solidariedade
Mária Inês Moron Pannunzio

Empresa de Desenvolvimento Urbano e Social
Renato Gianolla

Serviço Autônomo de Água e Esgoto
Rodrigo Antonio Maldonado Silveira

Fundação da Seguridade Social dos Servidores Públicos Municipais de Sorocaba
Ana Paula Fávero Sakano

Empresa Municipal Parque Tecnológico de Sorocaba
Rubens Hungria de Lara

Corregedoria Geral do Município
Adriana de Oliveira Rosa

DECRETO Nº 22.471, DE 21 DE NOVEMBRO DE 2 016.

(Dispõe sobre alteração no orçamento vigente e dá outras providências).

ANTONIO CARLOS PANNUNZIO, Prefeito de Sorocaba, no uso das atribuições que lhe são conferidas pela Lei Orgânica do Município e nos termos dos artigos 6º e 7º da Lei nº 11.245, de 22 de dezembro de 2015,

DECRETA:

Art. 1º Fica aberto na Secretaria da Fazenda um crédito adicional suplementar no importe de R\$ 2.500.000,00 (dois milhões e quinhentos mil reais), destinados a suplementar a seguinte dotação do orçamento vigente:

Despesa	Orgão	Econômica	Funcional Programática	Fonte	Cod.Aplic.	Valor Lançado
277	09.03.00	3.3.91.39.00	15 453 5008 2309	1	1100000	R\$ 2.500.000,00
FMT - FDO PREV MELHORIA TRANSP COLETIVO - OUTROS SERVIÇOS DE TERCEIROS – PESSOA JURÍDICA - TRANSPORTE COLETIVO URBANO - INFORMACOES AOS USUÁRIOS DO TRANSPORTE COLETIVO						
TOTAL SUPLEMENTADO						R\$ 2.500.000,00

Art. 2º Os recursos para a cobertura deste Decreto serão os provenientes da anulação das seguintes dotações do orçamento vigente:

Despesa	Orgão	Econômica	Funcional Programática	Fonte	Cod.Aplic.	Valor Lançado
262	09.01.00	3.1.90.11.00	15 451 5009 2280	1	1100000	R\$ 500.000,00
GABINETE DO SECRETÁRIO (SEMOB) - VENCIMENTOS E VANTAGENS FIXAS - PESSOAL CIVIL - SISTEMA VIÁRIO E POLÍTICA URBANA - MANUTENÇÃO E MODERNIZAÇÃO DA SECRETARIA						
1419	10.04.00	3.1.90.11.00	12 361 2002 2062	1	2200000	R\$ 2.000.000,00
EDUCAÇÃO BÁSICA - VENCIMENTOS E VANTAGENS FIXAS - PESSOAL CIVIL - EDUCAÇÃO BÁSICA - MANUTENÇÃO E MODERNIZAÇÃO DA SECRETARIA						
TOTAL ANULADO						R\$ 2.500.000,00

Art. 3º Este Decreto entra em vigor na data de sua publicação.

Palácio dos Tropeiros, em 21 de novembro de 2 016, 362º da Fundação de Sorocaba.

ANTONIO CARLOS PANNUNZIO
Prefeito Municipal

ANTONIO BENEDITO BUENO SILVEIRA
Secretário de Governo e Segurança Comunitária

MAURÍCIO JORGE DE FREITAS
Secretário de Negócios Jurídicos

Publicado na Divisão de Controle de Documentos e Atos Oficiais, na data supra.

LINCOLN DE OLIVEIRA
Chefe da Divisão de Controle de Documentos e Atos Oficiais
em substituição

(Processo nº 31.089/2016)

DECRETO Nº 22.472, DE 24 DE NOVEMBRO DE 2 016.

(Dispõe sobre a Operação Verão de 2016/2017 do Sistema Municipal de Defesa Civil e outros órgãos da Administração Pública, e dá outras providências).

ANTONIO CARLOS PANNUNZIO, Prefeito de Sorocaba, no uso das atribuições que lhe são conferidas pela Lei Orgânica do Município, e

CONSIDERANDO a necessidade de manter em condições excepcionais de atendimento o complexo administrativo que atende as convocações para atendimento de emergências da Defesa Civil, em face do período de maior precipitação pluviométrica;

CONSIDERANDO a importância da adoção de medidas estabelecidas pela Carta Humanitária, bem como suas Normas Mínimas de Resposta pelos órgãos da Administração Municipal responsáveis pela Assistência Humanitária em Situação de Desastre;

CONSIDERANDO que a Defesa Civil é considerada como uma das prioridades da máquina administrativa municipal, devidamente conjugada com outras esferas de governo;

CONSIDERANDO que a Defesa Civil compreende o conjunto de medidas preventivas e de preparação, Resposta (socorro), Mitigação (minimizar riscos e assistência) e Recuperação, destinadas tanto a evitar as consequências danosas de eventos previsíveis, quanto a preservar o moral da população e restabelecer o bem estar social, quando da ocorrência desses eventos;

CONSIDERANDO que em situações de desastres as atividades de primeiro atendimento são de responsabilidade do Governo do Município e que os órgãos e setores da Administração Municipal devem colocar à disposição da Defesa Civil todos os meios e recursos para o bom desempenho de suas ações;

CONSIDERANDO que a Defesa Civil de Sorocaba está integrada ao Sistema Estadual de Defesa Civil e que centraliza as ações de coleta de dados e envio de previsão meteorológica para Sorocaba e demais municípios da região;

CONSIDERANDO, finalmente, a necessidade de otimizar os recursos existentes e antecipar situações de risco, articulando a participação das secretarias municipais envolvidas, órgãos de atendimento emergencial e da própria comunidade, de acordo com o Sistema Municipal de Defesa Civil de Sorocaba, DECRETA:

Art. 1º Fica criada a Operação Verão 2016/2017, a vigorar entre os dias 1º

de dezembro de 2016 e 31 de março de 2017, podendo ser antecipada e/ou prorrogada se as condições meteorológicas adversas assim o exigirem.

Art. 2º Para fins deste Decreto caberá ao Presidente da Comissão Municipal de Defesa Civil, através da Divisão de Defesa Civil, da Secretaria de Governo e Segurança Comunitária - SEG, a elaboração e a coordenação do Plano Preventivo da Defesa Civil de Sorocaba, com vistas às inundações e escorregamentos no desempenho da Operação Verão 2016/2017 a ser aprovado e divulgado através de Portaria da SEG.

Art. 3º Fica instituído o Comitê Executivo da Operação Verão 2016/2017 constituído por integrantes dos seguintes órgãos:

- I - Coordenadoria Municipal da Defesa Civil;
- II - Secretaria de Governo e Segurança Comunitária;
- III - Secretaria da Administração;
- IV - Secretaria de Serviços Públicos;
- V - Secretaria de Negócios Jurídicos;
- VI - Secretaria de Mobilidade Desenvolvimento Urbano e Obras;
- VII - Secretaria de Desenvolvimento Social;
- VIII - Secretaria da Saúde;
- IX - Secretaria da Habitação e Regularização Fundiária;
- X - Serviço Autônomo de Água e Esgoto de Sorocaba;
- XI - Empresa de Desenvolvimento Urbano e Social de Sorocaba;
- XII - Diretoria da Área de Comunicação.

Parágrafo único. O Comitê Executivo acompanhará todas as ações previstas neste Plano e será convocada emergencialmente, pelo Prefeito quando a situação afetar grande parte da comunidade ou outro fato grave exigir.

Art. 4º O desempenho da Operação Verão 2016/2017 observará os seguintes níveis de ações:

I - estado de observação: precipitações pluviométricas acumuladas até 59,9 mm em 3 dias, acompanhamento destes índices;

II - estado de atenção: precipitações pluviométricas acumuladas a partir de 60 mm em 3 dias - vistoria pelas Equipes de Campo da Defesa Civil nas áreas anteriormente identificadas;

III - estado de alerta: acumulado de 3 dias permanecendo em 60 mm ou superior com previsão de precipitação pluviométrica contínua, após vistoria das Equipes da Defesa Civil, remoção preventiva da população das áreas de risco iminente,

identificadas pelas equipes;

IV - estado de alerta máximo: acumulado de 3 dias superior a 60 mm com previsão precipitação pluviométrica contínua e ocorrências em andamento, remoção de toda a população que habita áreas de risco, indicada por vistoria técnica.

Art. 5º O Chefe da Divisão de Defesa Civil, analisando as previsões meteorológicas fornecidas pelo Centro de Gerenciamento de Emergência - CGE, da Coordenadoria Estadual de Defesa Civil (CEDEC) em consonância com o Plano Preventivo de Defesa Civil de Sorocaba, poderá transformar o estado de observação em estado de atenção, alerta ou alerta máximo, de acordo com os parâmetros técnicos estabelecidos, informando imediatamente ao Comitê Executivo da Operação Verão a cada alteração dos níveis estabelecidos no art. 4º.

Art. 6º Cabe ao Presidente da Comissão Municipal de Defesa Civil e Coordenador Geral propor por intermédio do Secretário de Governo e Segurança Comunitária, ao Chefe do Poder Executivo Municipal a decretação de situação de emergência e de estado de calamidade pública, observando os critérios estabelecidos pelo Conselho Nacional de Defesa Civil - CONDEC e da Coordenadoria Estadual de Defesa Civil (CEDEC).

Art. 7º O acionamento da Defesa Civil por parte dos integrantes do Sistema Municipal de Defesa Civil deverá ocorrer por meio de comunicação, mais rápido e eficiente, entre os quais através do rádio, telefone, rede intranet da PMS, e outros.

Parágrafo único. Informações relacionadas com quedas de árvores sobre imóveis e/ou veículos, quedas de muro, desabamentos ou deslizamentos que envolvam desabrigados, feridos e óbitos deverão ser informados ao Centro de Gerenciamento de Emergências - CGE, do Centro de Operações e Inteligência (COI), através do telefone 199 - Defesa Civil.

Art. 8º Todos os órgãos, secretarias, empresas públicas e autarquias do governo municipal deverão priorizar providências administrativas operacionais para suporte ao disposto neste Decreto.

§ 1º As informações pertinentes catalogadas sobre recursos disponíveis para utilização durante a Operação Verão 2016/2017 deverão ser encaminhadas à Coordenadoria Municipal de Defesa Civil, a qual comunicará ao Comitê Executivo instituído no art. 3º deste Decreto.

§ 2º Ficará a cargo do Chefe da Divisão de Defesa Civil, por intermédio do Sistema de Informações sobre Desastres, a centralização das informações obtidas junto ao Plano Preventivo de Defesa Civil, acionamento e controle de desastres.

§ 3º Os órgãos do governo municipal deverão observar o disposto neste Decreto podendo ser acionados pelo Chefe da Divisão de Defesa Civil, nos casos eventuais referentes à sua área específica de atuação, segundo o previsto no Plano Preventivo de Defesa Civil.

Art. 9º Para cumprimento deste Decreto a Divisão de Defesa Civil realizará plantão permanente de 24 horas, podendo o Secretário de Governo e Segurança Comunitária, requisitar temporariamente servidores de órgãos ou autarquias municipais, para prestação de serviços eventuais às ações de Defesa Civil.

Parágrafo único. O servidor público municipal requisitado na forma do caput deste artigo ficará à disposição da Divisão de Defesa Civil, sem prejuízo do cargo ou função que ocupe, da remuneração e dos direitos respectivos à conta dos órgãos cedentes, não fazendo jus à retribuição ou gratificação especial.

Art. 10. Para cumprimento das responsabilidades que lhe são atribuídas por este Decreto, conforme o Plano Preventivo de Defesa Civil de Sorocaba com Vistas às Inundações e Escorregamentos, os órgãos e autarquias municipais utilizarão recursos próprios que oeraraão as dotações consignadas no orçamento municipal para o exercício, suplementadas se necessário.

Art. 11. Cada Secretaria Municipal, Autarquia, Fundação e Empresa Pública deverá designar 2 (dois) representantes para compor o Comitê Executivo e participar das ações na Operação Verão 2016/2017, devendo ser nomeado 1 (um) membro titular e 1 (um) suplente, através de Portaria do Secretário de Governo e Segurança Comunitária - SEG.

§ 1º Os representantes indicados para compor o Comitê Executivo serão os mesmos que irão compor a Comissão Municipal de Defesa Civil.

§ 2º Fica estipulado o prazo de 5 (cinco) dias, a contar da data da publicação deste Decreto, para o cumprimento do disposto no caput deste artigo.

Art. 12. Este Decreto entra em vigor na data de sua publicação. Palácio dos Tropeiros, em 24 de novembro de 2 016, 362º da Fundação de Sorocaba.

ANTONIO CARLOS PANNUNZIO
Prefeito Municipal

ANTONIO BENEDITO BUENO SILVEIRA
Secretário de Governo e Segurança Comunitária

MAURÍCIO JORGE DE FREITAS
Secretário de Negócios Jurídicos

Publicado na Divisão de Controle de Documentos e Atos Oficiais, na data supra.

LINCOLN DE OLIVEIRA
Chefe da Divisão de Controle de Documentos e Atos Oficiais
em substituição

(Processo nº 8.059/2015-SAAE)

DECRETO Nº 22.473, DE 24 DE NOVEMBRO DE 2 016.

(Altera a redação do artigo 1º, do Decreto nº 22.017, de 27 de outubro de 2015, e dá outras providências).

ANTONIO CARLOS PANNUNZIO, Prefeito de Sorocaba, no uso das atribuições que lhe são conferidas pela Lei Orgânica do Município, DECRETA:

Art. 1º O artigo 1º do Decreto nº 22.017, de 27 de outubro de 2015, passa a vigorar com a seguinte redação:

“Art. 1º Fica declarado de utilidade pública, a fim de ser instituída, pelo Serviço Autônomo de Água e Esgoto de Sorocaba, faixa de servidão de rede coletora de esgoto, o imóvel abaixo descrito e caracterizado, situado nesta cidade de Sorocaba, conforme conta no Processo Administrativo nº 8.059/2015 – SAAE, a saber:

Proprietário: consta pertencer a PAULISTA EMPREENDIMENTOS IMOBILIÁRIOS LTDA e outros ou sucessores.

Local: Rua Joana Alves Trindade, no Bairro Bom Jesus - Sorocaba/SP.

Matrícula: 179.848 do 1º Oficial de Registro de Imóveis de Sorocaba.

Área da faixa de servidão: 613,28 m².

Área remanescente: 47.810,57 m².

Área total: 48.423,85 m².

Descrição: Partindo-se do ponto “1” vértice da descrição do imóvel formado pela Rua Joana Alves Trindade e propriedade de Norberto Rodrigues de Lima e outros, e propriedade de Paulista Empreendimentos Imobiliários Ltda.; deste ponto segue em azimute 270°37'22" por uma distância de 8,47 metros, pela divisa da propriedade confrontando com a Rua Joana Alves Trindade até o ponto “A”; início desta descrição, deflete à esquerda segue em linha reta por azimute de 339°54'29", por uma distância de 4,28 metros, até encontrar o ponto “B”; deflete à direita, segue em linha reta por azimute de 88°42'01" por uma distância de 5,80 metros, até encontrar o ponto “C”; deflete à direita, segue em linha reta por azimute de 88°42'01", por uma distância de 59,45 metros, até encontrar o ponto “D”; segue em linha reta por azimute de 88°42'01", por uma distância de 15,90 metros, até encontrar o ponto “E”; deflete à esquerda, segue em linha reta por azimute de 42°45'16", por uma distância de 143,17 metros, até encontrar o ponto “F”; deflete à direita, segue em linha reta por azimute de 127°58'03", por uma distância de 2,02 metros, até encontrar o ponto “G”; todos estes trechos confrontando com área remanescente de Paulista Empreendimentos Imobiliários Ltda.; deflete à direita, segue em linha reta por azimute de 223°04'35" por uma distância de 2,01 metros, até encontrar o ponto “A7”, segue em linha reta por azimute de 223°04'35", por uma distância de 142,04 metros, até encontrar o ponto “43”, confrontando parte com propriedade de Mariella P. Palamidese, Claudio A. Palamidese e Sergio Marco Palamidese; deflete à direita, segue em linha reta, por azimute de 268°42'01", por uma distância de 14,98 metros, até encontrar o ponto “44”, confrontando com propriedade de Adilson Leite, (Lote 03 da Qd. “K” da Rua Abud Athie); segue em linha reta por azimute de 268°42'01", por uma distância de 59,52 metros, até encontrar o ponto “45”, confrontando com propriedades de Leonardo Albergoni, (Lote 04 e 05 da Qd. “K” da Rua Abud Athie); segue em linha reta por azimute de 270°37'22", por uma distância de 4,36 metros, até encontrar o ponto “A”, confrontando com Rua Joana Alves Trindade, início desta descrição, encerrando uma área de 613,28 metros quadrados.” (NR)

Art. 2º Ficam mantidas as demais disposições constantes do Decreto nº 22.017, de 27 de outubro de 2015.

Art. 3º As despesas decorrentes da execução do presente Decreto correrão por conta de verba orçamentária própria.

Art. 4º Este Decreto entra em vigor na data de sua publicação, ficando expressamente revogado o Decreto nº 22.259, de 27 de abril de 2016.

Palácio dos Tropeiros, em 24 de novembro de 2 016, 362º da Fundação de Sorocaba.

ANTONIO CARLOS PANNUNZIO
Prefeito Municipal

ANTONIO BENEDITO BUENO SILVEIRA
Secretário de Governo e Segurança Comunitária

MAURÍCIO JORGE DE FREITAS
Secretário de Negócios Jurídicos

Publicado na Divisão de Controle de Documentos e Atos Oficiais, na data supra.

LINCOLN DE OLIVEIRA
Chefe da Divisão de Controle de Documentos e Atos Oficiais
em substituição

(Processo nº 18.136/2015)

DECRETO Nº 22.474, DE 24 DE NOVEMBRO DE 2 016.

(Dispõe sobre a nomeação de membros para à Câmara Técnica de Legislação Urbanística – CTLU, e dá outras providências).

ANTONIO CARLOS PANNUNZIO, Prefeito de Sorocaba, no uso das atribuições que lhe são conferidas pela Lei Orgânica do Município e, em especial, pelo disposto no Decreto nº 22.134, de 13 de janeiro de 2016, DECRETA:

Art. 1º Ficam nomeados para compor a Câmara Técnica de Legislação Urbanística - CTLU, os seguintes membros:

I - Presidente: José Roberto Fernandes Barreira (Secretário de Mobilidade, Desenvolvimento Urbano e Obras);

II – Membros da Secretaria de Mobilidade, Desenvolvimento Urbano e Obras: Titular: Ricardo Jacob (Diretor de Desenvolvimento Urbano e Licenciamento); Suplente: Amaury Santos Farias (Chefe de Divisão de Parcelamento e Uso do Solo).

III – Membros da Secretaria de Negócios Jurídicos: Titular: Ricardo Devito Guilhem (Assessor Jurídico); Suplente: Fabrício Pereira de Oliveira (Procurador Municipal).

IV – Membros da Secretaria do Meio Ambiente: Titular: Clebson Aparecido Ribeiro (Secretário do Meio Ambiente); Suplente: José Murilo Martin Nano (Diretor de Área de Licenciamento, Controle e Fiscalização Ambiental).

V – Membros da Secretaria de Planejamento e Gestão: Titular: Edson Ortega (Secretário de Planejamento e Gestão); Suplente: Isalberto Valente Boff (Arquiteto).

VI – Membros do Serviço Autônomo de Água e Esgoto – SAAE: Titular: Rodrigo Antonio Maldonado Silveira (Diretor Geral); Suplente: Nilma Del Grosso (Diretora de Planejamento e Projetos).

VII – Membros da Empresa de Desenvolvimento Urbano e Social – URBES. Titular: Renato Gianolla (Diretor Presidente); Suplente: José Carlos de Almeida (Assessor Técnico).

Art. 2º Os serviços prestados por seus membros à Câmara Técnica de Legislação Urbanística - CTLU são considerados de relevante interesse público.

Art. 3º As despesas com a execução do presente Decreto correrão por conta de dotação orçamentária própria.

Art. 4º Este Decreto entra em vigor na data de sua publicação. Palácio dos Tropeiros, em 24 de novembro de 2 016, 362º da Fundação de Sorocaba.

ANTONIO CARLOS PANNUNZIO
Prefeito Municipal

ANTONIO BENEDITO BUENO SILVEIRA
Secretário de Governo e Segurança Comunitária

MAURÍCIO JORGE DE FREITAS
Secretário de Negócios Jurídicos

Publicado na Divisão de Controle de Documentos e Atos Oficiais, na data supra.

LINCOLN DE OLIVEIRA

Chefe da Divisão de Controle de Documentos e Atos Oficiais em substituição

(Processo CPL nº 1.319/2014)

DECRETO Nº 22.475, DE 24 DE NOVEMBRO DE 2016.

(Dispõe sobre prorrogação da permissão do Decreto nº 21.917, de 26 de agosto de 2015, e dá outras providências).

ANTONIO CARLOS PANNUNZIO, Prefeito de Sorocaba, no uso das atribuições que lhe são conferidas pela Lei Orgânica do Município, e CONSIDERANDO que, nos termos da Lei Orgânica, compete ao Prefeito Municipal a administração dos bens municipais, o que incluiu a permissão de uso dos bens municipais; CONSIDERANDO manifestações favoráveis à prorrogação da permissão, conforme CPL nº 1.319/2014, DECRETA:

Art. 1º Fica prorrogado até 26 de janeiro de 2017 a permissão de uso do bem público a que se refere o Decreto nº 21.917, de 26 de agosto de 2015.

Art. 2º Este Decreto entra em vigor na data de sua publicação.

Palácio dos Tropeiros, em 24 de novembro de 2016, 362º da Fundação de Sorocaba.

ANTONIO CARLOS PANNUNZIO

Prefeito Municipal

ANTONIO BENEDITO BUENO SILVEIRA

Secretário de Governo e Segurança Comunitária

MAURÍCIO JORGE DE FREITAS

Secretário de Negócios Jurídicos

Publicado na Divisão de Controle de Documentos e Atos Oficiais, na data supra.

LINCOLN DE OLIVEIRA

Chefe da Divisão de Controle de Documentos e Atos Oficiais em substituição

(Processo nº 35.694/2015)

DECRETO Nº 22.476, DE 24 DE NOVEMBRO DE 2016.

(Dispõe sobre permissão de uso precária e não exclusiva do subsolo de domínio público municipal à Empresa TELEFONICA BRASIL S/A, e dá outras providências).

ANTONIO CARLOS PANNUNZIO, Prefeito de Sorocaba, no uso das atribuições que lhe são conferidas pela Lei Orgânica do Município, e

CONSIDERANDO a necessidade da instalação de um poste em área pública pela empresa Telefônica Brasil SA; e

CONSIDERANDO manifestações favoráveis no PA nº 35.694/2015,

DECRETA:

Art. 1º Fica permitido o uso do subsolo de domínio público durante toda extensão da Estrada do Yabiku à Empresa TELEFÔNICA BRASIL S/A (CNPJ nº 02558157/0001-62).

Parágrafo único. A presente permissão é outorgada a título precário e destina-se exclusivamente à implantação de 27 (vinte e sete) postes 8/400 e 10 (dez) postes 10,5/300, sendo vedada a construção de qualquer tipo de edificação na área, bem como a transferência das permissões a terceiros.

Art. 2º A permissionária deverá observar as especificações técnicas estabelecidas no Decreto nº 18.109, de 25 de fevereiro de 2010, bem como as demais exigências constantes do Processo Administrativo nº 35.694/2015, em especial: I – a execução da obra deverá ser precedida de sondagens preliminares do solo a fim de localizar, precisamente, o posicionamento das redes existentes como forma de se evitar interferências na tubulação de água e esgoto.

II – a permissionária deverá efetuar sinalização do solo para demarcar o caminhamento das canalizações subterrâneas com o objetivo de viabilizar o reconhecimento durante as manutenções das redes de água e esgoto.

Parágrafo único. A permissionária é responsável por qualquer dano causado nos sistemas de distribuição de água e esgoto ou sobre bens móveis ou imóveis de terceiros.

Art. 3º Na hipótese de existência de mata ciliar, faixa de proteção a córrego, ou demais áreas de preservação permanente na área ora permitida, fica a permissionária obrigada a mantê-la e protegê-la.

Art. 4º A permissionária assinará Termo de Recebimento e Responsabilidade no qual se obrigará a cumprir todas as determinações constantes deste Decreto.

Art. 5º A permissão é revogável a qualquer tempo, hipótese em que a permissionária deverá desocupar os bens públicos cujos usos lhe foram permitidos, retirando os seus equipamentos instalados, sem direito à retenção e/ou indenização por quaisquer benfeitorias, ainda que necessárias, as quais serão, desde logo, incorporadas ao patrimônio público do Município.

Art. 6º Este Decreto entra em vigor na data de sua publicação.

Palácio dos Tropeiros, em 24 de novembro de 2016, 362º da Fundação de Sorocaba.

ANTONIO CARLOS PANNUNZIO

Prefeito Municipal

ANTONIO BENEDITO BUENO SILVEIRA

Secretário de Governo e Segurança Comunitária

MAURÍCIO JORGE DE FREITAS

Secretário de Negócios Jurídicos

Publicado na Divisão de Controle de Documentos e Atos Oficiais, na data supra.

LINCOLN DE OLIVEIRA

Chefe da Divisão de Controle de Documentos e Atos Oficiais em substituição

(Processo nº 21.245/2013)

DECRETO Nº 22.477, DE 24 DE NOVEMBRO DE 2016.

(Dispõe sobre a alienação de imóveis em área pública declarada de interesse social, localizados nos bairros Vila Colorau I; Vila Colorau II; João Romão; Vila Zacarias e Vila Sábá, atendendo aos termos da Lei nº 9.780, de 1 de novembro de 2011, e dá providências).

ANTONIO CARLOS PANNUNZIO, Prefeito de Sorocaba, no uso das atribuições que lhe são conferidas pela Lei Orgânica do Município e nos termos dos artigos 1º e 7º da Lei nº 9.780, de 1 de novembro de 2011,

DECRETA:

Art. 1º Fica declarada a consolidação vintenária dos bairros Vila Colorau II, como área pública declarada de interesse social, registrada sob a respectiva matrícula nº 50.256, no 1º CRIA deste Município, por meio da análise do Processo Administrativo nº 21.245/2013 e em cumprimento do art. 1º, § 1º, da Lei Municipal nº 9.780, de 1 de novembro de 2011.

Art. 2º Ficam possibilitados de receber a titulação por doação dos imóveis localizados na Vila Colorau II, após análise dos processos administrativos pela Área da Regularização Fundiária e Desenvolvimento Sócio Habitacional.

Art. 3º Em cumprimento ao art. 7º da Lei Municipal nº 9.780, de 1 de novembro de 2011 e suas alterações, abre-se prazo de 15 dias, contados da afixação deste no Paço Municipal ou de sua publicação em órgão oficial, para eventuais reclamações, por escrito e devidamente fundamentadas, contra erros ou omissões, respeitando o contraditório.

Art. 4º Fica aqui exposta a relação de municípios habilitados a receber o título de propriedade conforme legislação determina:

Nº	P.A.	QUADRA	LOTE	OUTORGADO (AS) (OS)
1	26.688/2016	05	37	LUIS FERNANDO ASSUNÇÃO
2	17.061/1984	09	48	APARECIDA GODINHO ROMÃO
				MARIA ANGELA GODINHO CAMPELLO ACOSTA
				MARIA DE FÁTIMA GODINHO OLÍMPIA GODINHO
				CLEBER RODOLFO GODINHO DAVID GODINHO
				ALEXANDRE GODINHO PAULO GODINHO
3	6.527/1986	10	17	DANIELA GODINHO DA SILVA
				MICHELI GODINHO
4	19.132/2015	15	36	LUCIANO DINI
				NELÍ LEITE GUAZZELLI DINI
5	21.962/2014	18	14B	ROBERTO FAURO
				MARIA DE LOURDES CAMARGO FAURO
5	21.962/2014	18	14B	JAIR ELIAS DA SILVA

Art. 5º Este Decreto entra em vigor na data de sua publicação.

Palácio dos Tropeiros, em 24 de novembro de 2016, 362º da Fundação de Sorocaba.

ANTONIO CARLOS PANNUNZIO

Prefeito Municipal

ANTONIO BENEDITO BUENO SILVEIRA

Secretário de Governo e Segurança Comunitária

MAURÍCIO JORGE DE FREITAS

Secretário de Negócios Jurídicos

Publicado na Divisão de Controle de Documentos e Atos Oficiais, na data supra.

LINCOLN DE OLIVEIRA

Chefe da Divisão de Controle de Documentos e Atos Oficiais em substituição

(Processo nº 21.240/2013)

DECRETO Nº 22.478, DE 24 DE NOVEMBRO DE 2016.

(Altera a redação do artigo 2º do Decreto nº 22.362, de 4 de agosto de 2016, que aprovou o Plano de Urbanização e Regularização Fundiária e Urbanística do Núcleo Habitacional "Jardim Itanguá II – Área 1", instituído como AEIS – Área Especial de Interesse Social pela Lei nº 8.451/2008).

ANTONIO CARLOS PANNUNZIO, Prefeito de Sorocaba, no uso das atribuições que lhe são conferidas pela Lei Orgânica do Município e, tendo em vista o que consta nos Processos Administrativos nº 24.248/2013 de Regularização Fundiária do Núcleo Habitacional "Jardim Itanguá II – Área 1",

DECRETA:

Art. 1º O artigo 2º do Decreto nº 22.362, de 4 de agosto de 2016, passa a ter a seguinte redação:

“Art. 2º Para o atendimento quanto ao disposto no § 6º do art. 5º da Lei Municipal nº 8.451, de 5 de maio de 2008, fica definido o perímetro do Núcleo Habitacional "Jardim Itanguá II – Área 1", que corresponde a parte da Área Especial de Interesse Social de nº 28 desta mesma Lei, dentro das seguintes medidas e confrontações:

Inicia-se no ponto 00 (X=244312,0106 e Y=7398493,4212), cravado na Rua Benedito Henrique da Costa onde faz confluência com a Rua Adão Carolino. Do ponto 00 segue em linha reta com distância de 28,76m e azimute de 118º43'40" até atingir o ponto 01; deste ponto deflete suavemente à direita e segue em linha reta com distância de 8,24m e azimute de 122º40'21" até atingir o ponto 02; deste ponto deflete suavemente à direita e segue em linha reta com distância de 14,48m e azimute de 124º17'02" até atingir o ponto 03; deste ponto deflete suavemente à direita e segue em linha reta com distância de 16,52m e azimute de 126º42'39" até atingir o ponto 04; deste ponto deflete suavemente à direita e segue em linha reta com distância de 10,21m e azimute de 133º25'57" até atingir o ponto 05; deste ponto deflete à direita e segue em linha reta com distância de 15,24m e azimute de 164º28'46" até atingir o ponto 06; deste ponto deflete suavemente à direita e segue em linha reta com distância de 10,71m e azimute de 174º38'07" até atingir o ponto 07; deste ponto deflete suavemente à direita e segue em linha reta com distância de 3,29m e azimute de 185º34'55" até atingir o ponto 08; deste ponto segue em linha curva à direita com raio de 12,87m e desenvolvimento de 6,16m até atingir o ponto 09; deste ponto segue em linha reta com distância de 5,69m e azimute de 245º52'06" até atingir o ponto 10, sendo que do ponto 00 ao ponto 10 confronta com a Rua Benedito Henrique da Costa; deste ponto deflete à direita e segue em linha reta com distância de 18,21m e azimute de 278º41'40" até atingir o ponto 11; deste ponto deflete suavemente à direita e segue em linha reta com distância de 22,25m e azimute de 279º24'05" até atingir o ponto 12; deste ponto deflete suavemente à esquerda e segue em linha reta com distância de 7,06m e azimute de 277º29'32" até atingir o ponto 13; deste ponto deflete suavemente à direita e segue em linha reta com distância de 5,65m e azimute de 283º51'31" até atingir o ponto 14; deste ponto deflete suavemente à esquerda e segue em linha reta com distância de 6,53m e azimute de 275º02'56" até atingir o ponto 15; deste ponto deflete suavemente à esquerda e segue em linha reta com distância de 10,66m e azimute de 272º32'42" até atingir o ponto 16; deste ponto deflete à esquerda e segue em linha reta com distância de 20,73m e azimute de 229º29'29" até atingir o ponto 17; deste ponto deflete suavemente à esquerda e segue em linha reta com distância de 37,51m e azimute de 221º43'41" até atingir o ponto 18; deste ponto deflete suavemente à esquerda e segue em linha reta com distância de 6,89m e azimute de 218º14'59" até atingir o ponto 19; deste ponto deflete suavemente à direita e segue em linha reta com distância de 33,67m e azimute de 221º03'00" até atingir o ponto 20; deste ponto deflete suavemente à direita e segue em linha reta com distância de 2,60m e azimute de 224º21'37" até atingir o ponto 21; deste ponto deflete suavemente à direita e segue em linha reta com distância de 15,78m e azimute de 241º59'49" até atingir o ponto 22, sendo que do ponto 10 ao ponto 22 confronta com a Rua Arlinda Almeida dos Santos; deste ponto deflete à esquerda e segue em linha reta com distância de 7,16m e azimute de 137º17'04" até atingir o ponto 23; deste ponto deflete suavemente à esquerda e segue em linha reta com distância de 10,20m e azimute de 133º58'55" até atingir o ponto 24; deste ponto deflete suavemente à esquerda e segue em linha reta com distância de 12,84m e azimute de 119º37'51" até atingir o ponto 25; deste ponto deflete suavemente à direita e segue em linha reta com distância de 20,25m e azimute de 132º38'51" até atingir o ponto 26; deste ponto deflete suavemente à direita e segue em linha reta com distância de

15,79m e azimute de 134º11'08" até atingir o ponto 27, sendo que do ponto 22 ao ponto 27 confronta com a Rua Maria Luvizotto Gatto; deste ponto segue em linha curva à direita com raio de 5,46m e desenvolvimento de 6,92m até atingir o ponto 28; deste ponto segue em linha reta com distância de 101,57m e azimute de 221º10'12" até atingir o ponto 29; deste ponto deflete suavemente à direita e segue em linha reta com distância de 1,94m e azimute de 226º39'50" até atingir o ponto 30; deste ponto segue em linha curva à direita com raio de 7,15m e desenvolvimento de 11,43m até atingir o ponto 31, sendo que do ponto 27 ao ponto 31 confronta com a Rua Guscia Rothschild; deste ponto segue em linha reta com a distância de 38,23m e azimute de 311º17'58" até atingir o ponto 32; deste ponto deflete suavemente à direita e segue em linha reta com a distância de 16,03m e azimute de 312º52'16" até atingir o ponto 33; deste ponto deflete suavemente à esquerda e segue em linha reta com a distância de 21,64m e azimute de 312º01'49" até atingir o ponto 34; deste ponto deflete à direita e segue em linha reta com a distância de 0,65m e azimute de 048º58'29" até atingir o ponto 35; deste ponto deflete à esquerda e segue em linha reta com a distância de 38,69m e azimute de 311º32'37" até atingir o ponto 36; deste ponto deflete à esquerda e segue em linha reta com a distância de 1,10m e azimute de 225º11'45" até atingir o ponto 37; deste ponto deflete à direita e segue em linha reta com a distância de 16,06m e azimute de 313º17'45" até atingir o ponto 38; deste ponto deflete suavemente à esquerda e segue em linha reta com a distância de 5,61m e azimute de 310º30'04" até atingir o ponto 39; deste ponto deflete suavemente à direita e segue em linha reta com a distância de 3,30m e azimute de 318º51'10" até atingir o ponto 40; deste ponto deflete suavemente à direita e segue em linha reta com a distância de 18,20m e azimute de 323º56'27" até atingir o ponto 41; deste ponto deflete suavemente à direita e segue em linha reta com a distância de 6,40m e azimute de 326º47'33" até atingir o ponto 42, sendo que do ponto 31 ao ponto 42 confronta com a Avenida Santa Cruz; deste ponto segue em linha curva à direita com raio de 6,94m e desenvolvimento de 18,61m até atingir o ponto 43; deste ponto deflete suavemente à esquerda e segue em linha reta com a distância de 46,62m e azimute de 081º24'44" até atingir o ponto 44; deste ponto deflete suavemente à direita e segue em linha reta com a distância de 11,54m e azimute de 085º27'50" até atingir o ponto 45; deste ponto deflete suavemente à esquerda e segue em linha reta com a distância de 14,23m e azimute de 077º37'23" até atingir o ponto 46; deste ponto deflete suavemente à direita e segue em linha reta com a distância de 18,03m e azimute de 082º14'05" até atingir o ponto 47; deste ponto deflete suavemente à direita e segue em linha reta com a distância de 14,25m e azimute de 089º57'22" até atingir o ponto 48, sendo que do ponto 42 ao ponto 48 confronta com a propriedade da Prefeitura Municipal de Sorocaba (Área Remanescente da Matrícula nº 844 – 2º CRI de Sorocaba); deste ponto deflete suavemente à esquerda e segue em linha reta com a distância de 20,17m e azimute de 089º49'21" até atingir o ponto 49; deste ponto deflete acidentalmente à esquerda e segue em linha curva à direita com raio de 6,05m e desenvolvimento de 11,25m até atingir o ponto 50; deste ponto segue em linha reta com a distância de 9,41m e azimute de 032º22'58" até atingir o ponto 51; deste ponto deflete suavemente à esquerda e segue em linha reta com a distância de 13,71m e azimute de 029º27'36" até atingir o ponto 52; deste ponto deflete suavemente à direita e segue em linha reta com a distância de 8,26m e azimute de 034º23'16" até atingir o ponto 53; deste ponto deflete suavemente à esquerda e segue em linha reta com a distância de 5,42m e azimute de 026º55'08" até atingir o ponto 54; deste ponto deflete suavemente à direita e segue em linha reta com a distância de 5,00m e azimute de 029º39'32" até atingir o ponto 55; deste ponto deflete suavemente à direita e segue em linha reta com a distância de 6,89m e azimute de 030º34'01" até atingir o ponto 56; deste ponto deflete à direita e segue em linha reta com a distância de 0,90m e azimute de 123º25'40" até atingir o ponto 57; deste ponto deflete à esquerda e segue em linha reta com a distância de 26,26m e azimute de 030º57'52" até atingir o ponto 58; deste ponto deflete suavemente à direita e segue em linha reta com a distância de 5,89m e azimute de 033º16'47" até atingir o ponto 59; deste ponto deflete suavemente à direita e segue em linha reta com a distância de 13,80m e azimute de 032º05'31" até atingir o ponto 60; deste ponto deflete suavemente à direita e segue em linha reta com a distância de 6,31m e azimute de 038º41'27" até atingir o ponto 61, sendo que do 48 ao ponto 61 confronta com a Rua Adão Carolino; deste ponto deflete à esquerda e segue em linha reta com a distância de 11,39m e azimute de 353º56'43" até atingir o ponto 62; deste

ponto deflete à esquerda e segue em linha reta com distância de 11,69m e azimute de 325°30'51" até atingir o ponto 63; deste ponto deflete suavemente à esquerda e segue em linha reta com distância de 1,87m e azimute de 317°55'22" até atingir o ponto 64; deste ponto deflete suavemente à direita e segue em linha reta com distância de 3,26m e azimute de 335°22'09" até atingir o ponto 65, sendo que do ponto 61 ao ponto 65 confronta com a Rua Sem Denominação; deste ponto deflete à direita e segue em linha reta com distância de 18,70m e azimute de 063°31'45" até atingir o ponto 66; deste ponto deflete suavemente à direita e segue em linha reta com distância de 2,38m e azimute de 068°48'13" até atingir o ponto 67; deste ponto deflete suavemente à direita e segue em linha reta com distância de 5,12m e azimute de 074°35'36" até atingir o ponto 68; deste ponto deflete suavemente à direita e segue em linha reta com distância de 13,05m e azimute de 079°59'09" até atingir o ponto 69; deste ponto deflete suavemente à direita e segue em linha reta com distância de 14,71m e azimute de 084°49'26" até atingir o ponto 70, sendo que do ponto 65 ao ponto 70 confronta com a propriedade da Prefeitura Municipal de Sorocaba (Área Remanescente da Matrícula nº 844 – 2º CRI de Sorocaba); deste ponto deflete à direita e segue em linha reta com distância de 5,08m e azimute de 152°51'55" até atingir o ponto 71; deste ponto deflete acentuadamente à esquerda e segue em linha reta com distância de 3,17m e azimute de 026°35'21" até atingir o ponto 72; deste ponto deflete à direita e segue em linha reta com distância de 14,54m e azimute de 047°03'41" até atingir o ponto 73; deste ponto segue em linha curva à direita com raio de 1,77m e desenvolvimento de 1,80m até

atingir o ponto 00, início desta descrição, sendo que do ponto 70 ao ponto 00 confronta com a Rua Adão Carolino, encerrando uma área de 26.785,09 metros quadrados." (NR)

Art. 2º Ficam mantidas as demais disposições constantes do Decreto nº 22.362, de 4 de agosto de 2016.

Art. 3º Este Decreto entra em vigor na data de sua publicação.

Palácio dos Tropeiros, em 24 de novembro de 2016, 362º da Fundação de Sorocaba.

ANTONIO CARLOS PANNUNZIO
Prefeito Municipal

ANTONIO BENEDITO BUENO SILVEIRA
Secretário de Governo e Segurança Comunitária

MAURÍCIO JORGE DE FREITAS
Secretário de Negócios Jurídicos

Publicado na Divisão de Controle de Documentos e Atos Oficiais, na data supra.

LINCOLN DE OLIVEIRA
Chefe da Divisão de Controle de Documentos e Atos Oficiais em substituição

(Processo nº 20.497/2015)

DECRETO Nº 22.479, DE 24 DE NOVEMBRO DE 2016.

(Dispõe sobre a alienação de imóveis em área pública declarada de especial interesse social, localizada no "Núcleo Habitacional Parque das Laranjeiras – Área 04", atendendo aos termos da Lei Municipal nº 9.780, de 1 de novembro de 2011 e suas alterações, e dá providências).

ANTONIO CARLOS PANNUNZIO, Prefeito de Sorocaba, no uso das atribuições que lhe são conferidas pela Lei Orgânica do Município e nos termos do artigo 1º e 7º da Lei Municipal nº 9.780, de 1 de novembro de 2011 e alterações,

DECRETA:

Art. 1º Fica autorizado a alienação para fins de regularização fundiária, por meio de encargos atendendo ao disposto no art. 17, I, "b", da Lei Federal nº 8.666, de 21 de junho de 1993, Núcleo Habitacional Parque das Laranjeiras – Área 04, área pública dominial ocupada e declarada de especial interesse social conforme Lei Municipal nº 8.451, de 5 de maio de 2008, registrada sob Matrícula nº 180.691 do 1º CRIA de Sorocaba, e por meio de análise do Processo Administrativo nº 11.953/2007, nº 21.380/2013 e nº 20.497/2015, desde que atendidos todos os requisitos legais.

Art. 2º Ficam possibilitados de receber a titulação por doação dos imóveis localizados no "Núcleo Habitacional Parque das Laranjeiras – Área 04", após análise dos processos administrativos pela Área da Regularização Fundiária e Desenvolvimento Sócio Habitacional.

Art. 3º Em cumprimento ao art. 7º da Lei Municipal nº 9.780, de 1 de novembro de 2011 e suas alterações, abre-se prazo de 15 dias, contados da afixação deste no Paço Municipal ou de sua publicação em órgão oficial, para eventuais reclamações, por escrito e devidamente fundamentadas, contra erros ou omissões, respeitando o contraditório.

Art. 4º Fica aqui exposto a relação de munitipes habilitados a receber o título de propriedade conforme legislação determina:

Nº	P.A.	QUADRA	LOTE	OUTORGADO (AS) (OS)
1	726/2004	A	01	IRENICE FREITAS CABRAL
2	23.286/2003	A	11	APARECIDO MIRANDA
3	27.875/2007	A	13	GERALDO RODRIGUES DA SILVA MARIA SULY FERREIRA DA SILVA
4	23.888/2003	B	25	EDSON RODRIGUES RUTE DE MELO RODRIGUES
5	14.088/2010	C	11	MARIA HELENA DE SOUZA PIMENTEL
6	22.326/2003	D	06	JOICE MARIA DA COSTA
7	23.199/2003	D	08	PEDRA MARIA DOS SANTOS MOTA BENVINDO DE OLIVEIRA MOTA

Art. 5º Este Decreto entra em vigor na data de sua publicação.

Palácio dos Tropeiros, em 24 de novembro de 2016, 362º da Fundação de Sorocaba.

ANTONIO CARLOS PANNUNZIO
Prefeito Municipal

ANTONIO BENEDITO BUENO SILVEIRA
Secretário de Governo e Segurança Comunitária

MAURÍCIO JORGE DE FREITAS
Secretário de Negócios Jurídicos

Publicado na Divisão de Controle de Documentos e Atos Oficiais, na data supra.

LINCOLN DE OLIVEIRA
Chefe da Divisão de Controle de Documentos e Atos Oficiais em substituição

LEIS

(Processo nº 15.667/2016)

LEI Nº 11.453, DE 24 DE NOVEMBRO DE 2016.

(Dispõe sobre denominação de "LUCINDA VIEIRA DOS SANTOS" a uma via pública da cidade, e dá outras providências).

Projeto de Lei nº 242/2016 – autoria do EXECUTIVO.

A Câmara Municipal de Sorocaba decreta e eu promulgo a seguinte Lei:

Art. 1º Fica denominada "LUCINDA VIEIRA DOS SANTOS" a Rua Sem Nome do Bairro Além Linha, que se inicia na Rua Comendador Hermelino Matarazzo (altura do nº 1.361) e termina na Rua Comendador Oeterer do mesmo Bairro.

Art. 2º A placa indicativa conterà, além do nome, a expressão "Cidadã Emérita 1947 - 2012".

Art. 3º As despesas com a execução da presente Lei correrão por conta de verba orçamentária própria.

Art. 4º Esta Lei entra em vigor na data de sua publicação.

Palácio dos Tropeiros, em 24 de novembro de 2016, 362º da Fundação de Sorocaba.

ANTONIO CARLOS PANNUNZIO
Prefeito Municipal

ANTONIO BENEDITO BUENO SILVEIRA
Secretário de Governo e Segurança Comunitária

MAURÍCIO JORGE DE FREITAS
Secretário de Negócios Jurídicos

Publicada na Divisão de Controle de Documentos e Atos Oficiais, na data supra.

LINCOLN DE OLIVEIRA
Chefe da Divisão de Controle de Documentos e Atos Oficiais em substituição



Prefeitura de SOROCABA

Sorocaba, 20 de outubro de 2016.

SEJ-DCDAO-PL-EX- 225 /2016
Processo nº 15.667/2016

Excelentíssimo Senhor Presidente:

Sirvo-me do presente para encaminhar à apreciação e deliberação dessa E. Casa de Leis o incluso Projeto de Lei, que dispõe sobre a denominação de "Lucinda Vieira dos Santos" a Rua Sem Nome do Bairro Além Linha, que se inicia na Rua Comendador Hermelino Matarazzo (altura do nº 1.361) e termina na Rua Comendador Oeterer do mesmo Bairro e dá outras providências.

A Sra. Lucinda Vieira dos Santos nasceu Sarapuí/SP, em 1947, ali residindo até 1977, quando veio para esta cidade, com sua família. Contraiu núpcias com o Sr. José Pereira de Santos e dessa união nasceram os filhos Pedro, José Tadeu, Nilson e Nelci.

Pessoa batalhadora, a homenageada, para compor a renda familiar trabalhava como lavadeira de roupas, além de vender salgadinhos e doces, exercendo dignamente seu trabalho.

Em 18 de dezembro de 2013, a esposa e mãe extremada veio a falecer, deixando saudades.

Diante do exposto, a Sra. Lucinda Vieira dos Santos faz jus à homenagem ora pretendida e estando plenamente justificada a presente proposição que respeitará a memória da homenageada, espero sejam apreciadas suas razões e fundamentos, sendo o Projeto ao final transformado em Lei.

Aproveito a oportunidade para renovar a Vossa Excelência e Nobres Pares protestos de estima e consideração e subscrevo-me.

Atenciosamente,

ANTONIO CARLOS PANNUNZIO
Prefeito Municipal

Ao
Exmo. Sr.
JOSÉ FRANCISCO MARTINEZ
DD. Presidente da Câmara Municipal de
SOROCABA
PL Denominação via pública - "Lucinda Vieira dos Santos".

(Processo nº 21.117/2016)

LEI Nº 11.454, DE 24 DE NOVEMBRO DE 2016.

(Dispõe sobre denominação de "JOSÉ PEREIRA DOS SANTOS FILHO" a uma via pública da cidade, e dá outras providências).

Projeto de Lei nº 241/2016 – autoria do EXECUTIVO.

A Câmara Municipal de Sorocaba decreta e eu promulgo a seguinte Lei:

Art. 1º Fica denominada "JOSÉ PEREIRA DOS SANTOS FILHO" a Rua "14" do Jardim Terras de São Francisco, que se inicia na Rua Maria Barbosa dos Santos e termina em cul-de-sac do mesmo Jardim.

Art. 2º A placa indicativa conterà, além do nome, a expressão "Cidadão Emérito 1971 - 2016".

Art. 3º As despesas com a execução da presente Lei correrão por conta de verba orçamentária própria.

Art. 4º Esta Lei entra em vigor na data de sua publicação.

Palácio dos Tropeiros, em 24 de novembro de 2016, 362º da Fundação de Sorocaba.

ANTONIO CARLOS PANNUNZIO
Prefeito Municipal

ANTONIO BENEDITO BUENO SILVEIRA
Secretário de Governo e Segurança Comunitária

MAURÍCIO JORGE DE FREITAS
Secretário de Negócios Jurídicos

Publicada na Divisão de Controle de Documentos e Atos Oficiais, na data supra.

LINCOLN DE OLIVEIRA
Chefe da Divisão de Controle de Documentos e Atos Oficiais em substituição



Prefeitura de SOROCABA

Sorocaba, 20 de outubro de 2016.

SEJ-DCDAO-PL-EX- 124 /2016
Processo nº 21.117/2016

Excelentíssimo Senhor Presidente:

Sirvo-me do presente para encaminhar à apreciação e deliberação de Vossa Excelência e D. Pares o incluso Projeto de Lei que dispõe sobre a denominação de "José Pereira dos Santos Filho" a Rua "14" do Jardim Terras de São Francisco, que se inicia na Rua Maria Barbosa dos Santos e termina em cul-de-sac do mesmo Jardim e dá outras providências.

O Sr. José Pereira dos Santos Filho nasceu no Estado do Pernambuco em 1971. Vindo de uma família muito humilde e simples, o Sr. José adotou Sorocaba como sua cidade do coração, onde residiu por mais de 25 (vinte e cinco) anos. Aqui prosperou, exercendo a profissão de engenheiro de produção e em suas empresas proporcionou emprego a muitas famílias.

A aviação era sua paixão e hobby, sendo piloto credenciado de aviões e planadores. Infelizmente, no dia 9 de abril de 2016 teve sua vida precoce e abruptamente interrompida num acidente de ultraleve na cidade de Tatuí. Nesse dia, tragicamente estava acompanhado de seu filho caçula, Ítalo Augusto Guerra Pereira.

Seu falecimento conternou não só familiares como amigos, deixando saudades, mas também exemplos de dignidade e caráter.

Diante do exposto, o Sr. José Pereira dos Santos Filho merece receber essa homenagem e estando a mesma plenamente justificada, espero sejam apreciadas suas razões e fundamentos, sendo o Projeto ao final transformado em Lei.

Aproveito a oportunidade para renovar protestos de estima e consideração e subscrevo-me.

Atenciosamente,

ANTONIO CARLOS PANNUNZIO
Prefeito Municipal

Ao
Exmo. Sr.
JOSÉ FRANCISCO MARTINEZ
DD. Presidente da Câmara Municipal de
SOROCABA
PL Denominação de via pública - "José Pereira dos Santos Filho".

CÂMARA MUNICIPAL DE SOROCABA Nº 2010/2016 Nº 113-38 - PROJ. - 15978 - 118 - 00005 - 11

(Processo nº 24.680/2016)

LEI Nº 11.455, DE 24 DE NOVEMBRO DE 2016.

(Inclui a Tabela 7 na Lei nº 11.386, de 25 de julho de 2016 - LDO 2017, a fim de reestabelecer a alíquota incidente sobre serviços de registros públicos, cartorários e notariais, como medida de compensação para cumprimento da Lei nº 10.749, de 6 de março de 2014, e dá outras providências).

Projeto de Lei nº 230/2016 – autoria do EXECUTIVO.

A Câmara Municipal de Sorocaba decreta e eu promulgo a seguinte Lei:

Art. 1º Fica incluída a Tabela 7, na Lei nº 11.386, de 25 de julho de 2016 - LDO 2017, a renúncia relativa a redução de alíquota à atividade 10.09 inserida no art. 22, inciso I, alínea F, Lei Municipal nº 4.994, de 6 de março de 1995, conforme Anexo I desta Lei.

Parágrafo único. A renúncia de receita necessária a implementação da Lei Municipal nº 10.749, de 6 de março de 2014, a que se refere o caput deste artigo será proveniente da aplicação de regime variável da alíquota do Imposto Sobre Serviço de Qualquer Natureza da atividade 21.01 da Lei Municipal nº 4.994, de 6 de março de 1995.

Art. 2º As despesas com a execução da presente Lei correrão por conta de dotação orçamentária própria.

Art. 3º Esta Lei entra em vigor no dia 1º de janeiro de 2017, revogando-se expressamente o art. 2º da Lei nº 10.749, de 6 de dezembro de 2014.

Palácio dos Tropeiros, em 24 de novembro de 2016, 362º da Fundação de Sorocaba.

ANTONIO CARLOS PANNUNZIO
Prefeito Municipal

ANTONIO BENEDITO BUENO SILVEIRA
Secretário de Governo e Segurança Comunitária

MAURÍCIO JORGE DE FREITAS
Secretário de Negócios Jurídicos

Publicada na Divisão de Controle de Documentos e Atos Oficiais, na data supra.

LINCOLN DE OLIVEIRA
Chefe da Divisão de Controle de Documentos e Atos Oficiais
em substituição

ANEXO I

Município de SOROCABA

LEI DE DIRETRIZES ORÇAMENTÁRIAS

ANEXO DE METAS FISCAIS

Tabela 7 – Estimativa e Compensação da Renúncia de Receita

2017

AMF - Demonstrativo 7 (LRF, art. 4º, § 2º, Inciso V) R\$ milhares

Tributo	Modalidade	Setores / Programas / Beneficiário	Renúncia de receita prevista			Compensação
			2017	2018	2019	
ISSQN	Desconto	Lei 10.479/2014	2.000	2.000	2.000	Cobrança de ISSQN da atividade 21.01 da lista de serviços.
TOTAL			2.000	2.000	2.000	

Fonte e notas explicativas

Prefeitura Municipal de Sorocaba

Lei 10.749. Acrescenta Alínea "F" ao inciso I do artigo 22 da Lei nº 4.994, de 13 de novembro de 1995, que dispõe sobre Imposto sobre Serviços de Qualquer Natureza e dá outras providências.

PL 189/2016. Dispõe sobre alterações na legislação tributária do Município e dá outras providências.



Prefeitura de SOROCABA

Sorocaba, 29 de setembro de 2016.

SEJ-DCDAO-PL-EX-115 /2016
Processo nº 24.680/2016.

Excelentíssimo Senhor Presidente:

Tenho a honra de submeter à apreciação dessa Augusta Câmara Municipal, com fundamento na Lei Orgânica do Município, o incluso Projeto de Lei dispondo sobre a inclusão na Lei nº 11.386, de 25 de julho de 2016 - LOA 2016.

O aludido Projeto de Lei visa incluir na Lei nº 11.386, de 25 de julho de 2016 - LOA 2016, previsão de renúncia e de compensação para cumprimento da Lei nº 10.749 de 2014 para a aplicação da redução de alíquota de 5% para 2% para a atividade 10.09 da lista de serviços da Lei nº 4.994/95 realizada por representação comercial e congêneres.

A compensação se dará através da aplicação do regime de tributação variável, ou seja, de alíquota incidente sobre o faturamento dos serviços prestados, reestabelecido através da aplicação de alíquota de 3% para a atividade 21.01 da lista de serviços, serviços cartorários.

A alteração proposta abarca a obrigatoriedade da LRF que determina a previsão de renúncia e de compensação para o exercício em que iniciará o benefício e os dois próximos exercícios com o apontamento da respectiva compensação no mesmo período.

Somente foi possível o envio desta proposta neste momento, devido a apresentação e aprovação do reestabelecimento da cobrança atribuída pelo item II do art. 22 da Lei Municipal nº 4.994, de 13 de novembro de 1995, revogado pelo artigo 10 da Lei Municipal nº 7.901, de 14 de setembro de 2006, retomando a incidência de alíquota de 3% para a atividade em tela.

Dessa forma, considerando a existência de interesse público devidamente justificado, estou certo que a presente proposição merecerá a melhor acolhida por parte dessa Colenda Casa Legislativa.

No ensejo, renovo os meus protestos da mais alta consideração, solicitando que sua tramitação se dê em REGIME DE URGÊNCIA, conforme o artigo 44, § 1º, da Lei Orgânica do Município.

Atenciosamente,

ANTONIO CARLOS PANNUNZIO
Prefeito Municipal

Ao
Exmo. Sr.
JOSÉ FRANCISCO MARTINEZ
DD. Presidente da Câmara Municipal de
SOROCABA
PL inclui Tabela na Lei nº 11.386/2016.

CÂMARA MUNICIPAL DE SOROCABA Nº 2010/2016 Nº 113-38 - PROJ. - 15978 - 118 - 00005 - 11

Portaria Publicada na I.O.M em 07/10/2016 Errata: Portaria nº 23.134/DDP de 04/10/2016, onde leu-se: COM BASE NO CAPÍTULO XV, ITEM 5 DO EDITAL DE CONCURSO Nº 08/2014, leia-se: COM BASE NO CAPÍTULO XIII, ITEM 5 DO EDITAL DE CONCURSO Nº 07/2014. Palácio dos Tropeiros, em 21 de novembro de 2016. Maria José Pereira dos Passos Santana Diretora da Área de Planejamento de Pessoas
Roberto Juliano Secretário de Administração
ADJUDICAÇÃO E HOMOLOGAÇÃO PARCIAL PE Nº 101/2016 A PREFEITURA MUNICIPAL DE SOROCABA, nos termos do artigo 8º, inciso VI do Decreto nº 5.450 de 31 de Maio de 2005 combinado com o Decreto Municipal 21.006/14, Art. 5º, por sua Autoridade Competente, declara Adjudicado e Homologado Parcialmente este Pregão Eletrônico nº 101/2016 – CPL nº 534/2016, destinado a AQUISIÇÃO DE MOBILIÁRIOS E EQUIPAMENTOS PARA AS UNIDADES ESCOLARES (FNDE). Sorocaba, 21 de Novembro de 2016. VALÉRIA CRISTINA PRESTES DE ALMEIDA – Pregoeira.
ADJUDICAÇÃO E HOMOLOGAÇÃO PE Nº 120/2016 A PREFEITURA MUNICIPAL DE SOROCABA, nos termos do artigo 8º, inciso VI do Decreto nº 5.450 de 31 de Maio de 2005 combinado com o Decreto Municipal 21.006/14, Art. 5º, por sua Autoridade Competente, declara Adjudicado e Homologado este Pregão Eletrônico nº 120/2016 – CPL nº 591/2016, destinado a AQUISIÇÃO DE LENÇOL DESCARTÁVEL DE PAPEL PARA ATENDER NECESSIDADES DOS CENTROS DE EDUCAÇÃO INFANTIL. Sorocaba, 21 de Novembro de 2016. VALÉRIA CRISTINA PRESTES DE ALMEIDA – Pregoeira.
DIVISÃO DE LICITAÇÕES SEÇÃO DE PREGÕES
PROCESSO: CPL nº. 327/2016 MODALIDADE: PREGÃO ELETRÔNICO nº. 052/2016 OBJETO: REGISTRO DE PREÇOS DE ÁGUA DESTILADA E SOLUÇÕES FISIOLÓGICAS DIVERSAS PARA O HOSPITAL SANTA CASA DE SOROCABA. CONTRATANTE: PREFEITURA DE SOROCABA CONTRATADA: FRESENIUS KABI BRASIL LTDA – Item 03: MANITOL 20%. – Marca / Fabricante: Fresenius – Modelo Free-Flex – Bolsa. – Preço unitário: R\$ 3,97 (Três Reais e Noventa e Sete Centavos) cada frasco. – Quantidade: 1.700 (um mil e setecentos) frascos com 250 ml. cada. – Item 04: RINGER LACTATO – 500 ML. – Marca / Fabricante: Fresenius – Modelo Kabipac. – Preço unitário: R\$ 2,54 (Dois Reais e Cinquenta e Quatro Centavos) cada frasco. Quantidade: 15.000 (quinze mil) frascos. – Item 06: SORO GLICOFISIOLÓGICO 5% + 0,9% - 1000 ML. – Marca / Fabricante: Fresenius – Modelo Kabipac – Preço unitário: R\$ 3,77 (Três Reais e Setenta e Sete Centavos) cada frasco. – Quantidade: 2.000 (dois mil) frascos. – Item 07: SORO GLICOFISIOLÓGICO 5% + 0,9% - 500 ML. – Marca / Fabricante: Fresenius – Modelo Kabipac – Preço unitário: R\$ 2,40 (Dois Reais e Quarenta Centavos) cada frasco. – Quantidade: 2.000 (dois mil) frascos. – Item 08: SORO GLICOSADO 5% - 1000 ML. – Marca / Fabricante: Fresenius – Modelo Kabipac – Preço unitário: R\$ 3,64 (Três Reais e Sessenta e Quatro Centavos) cada frasco. – Quantidade: 10.000 (dez mil) frascos. – Item 09: SORO GLICOSADO 5% - 500 ML. – Marca / Fabricante: Fresenius – Modelo Kabipac – Preço unitário: R\$ 2,53 (Dois Reais e Cinquenta e Três Centavos) cada frasco. – Quantidade: 20.000 (vinte mil) frascos. – Item 10: SORO GLICOSADO 5% - 250 ML. – Marca / Fabricante: Fresenius – Modelo Kabipac – Preço unitário: R\$ 1,96 (Um Real e Noventa e Seis Centavos) cada frasco. – Quantidade: 10.000 (Dez mil) frascos. – Item 11: SORO GLICOSADO 10% - 250 ML. – Marca / Fabricante: Fresenius – Modelo Kabipac – Preço unitário: R\$ 2,10 (Dois Reais e Dez Centavos) cada frasco. – Quantidade: 900 (Novecentos) frascos. REGINA CÉLIA CANHADA RODRIGUES SEÇÃO DE PREGÕES
DIVISÃO DE LICITAÇÕES SEÇÃO DE PREGÕES
PROCESSO: CPL nº. 0412/2016 MODALIDADE: PREGÃO ELETRÔNICO nº. 071/2016 OBJETO: REGISTRO DE PREÇOS DE PAPEL HIGIÊNICO E INTERFOLHAS PARA O HOSPITAL SANTA CASA DE SOROCABA. CONTRATANTE: PREFEITURA DE SOROCABA CONTRATADA: BRPAPER COMÉRCIO DE PRODUTOS DESCARTÁVEIS EIRELI – EPP. Item 01 - PAPEL HIGIÊNICO BRANCO ROLO 300 M – Marca: UPPAPER – Preço unitário: R\$ 3,62 (Três Reais e Sessenta e Dois Centavos) cada rolo – Quantidade: 20.000 (vinte mil) rolos Item 02 - PAPEL TOALHA 02 DOBRAS BRANCO 19,5 X 20,5 CM – Marca: UPPAPER – Preço unitário: R\$ 6,95 (Seis Reais e Noventa e Cinco Centavos) cada fardo – Quantidade: 22.000 (vinte dois mil) fardos REGINA CÉLIA CANHADA RODRIGUES SEÇÃO DE PREGÕES
DIVISÃO DE LICITAÇÕES SEÇÃO DE PREGÕES
PROCESSO: CPL nº. 0417/2016 MODALIDADE: PREGÃO ELETRÔNICO nº. 073/2016

OBJETO: REGISTRO DE PREÇOS DE MATERIAIS ORTOPÉDICOS PARA O HOSPITAL E PRONTO SOCORRO DA SANTA CASA DE SOROCABA. CONTRATANTE: PREFEITURA DE SOROCABA CONTRATADA: G. F. CARDOSO LEITE E CIA LTDA ME Item 05 – ATADURA DE CREPE 10 CM X 1,80 M (REPOUSO) – Marca: ERIMAX – Preço unitário: R\$ 0,3300 (três mil e trezentos décimos de milésimos de real) cada rolo. – Quantidade: 33.000 (trinta e três mil) rolos. Item 06 – ATADURA DE CREPE 15 CM X 1,80 M (REPOUSO) – Marca: ERIMAX – Preço unitário: R\$ 0,4941 (quatro mil novecentos e quarenta e um décimos de milésimos de real) cada rolo. – Quantidade: 44.000 (quarenta e quatro mil) rolos. Item 07 – ATADURA DE CREPE 20 CM X 1,80 M (REPOUSO) – Marca: ERIMAX – Preço unitário: R\$ 0,6583 (seis mil quinhentos e oitenta e três décimos de milésimos de real) cada rolo. – Quantidade: 28.000 (vinte e oito mil) rolos. REGINA CÉLIA CANHADA RODRIGUES SEÇÃO DE PREGÕES
DIVISÃO DE LICITAÇÕES SEÇÃO DE PREGÕES
PROCESSO: CPL nº. 0417/2016 MODALIDADE: PREGÃO ELETRÔNICO nº. 073/2016 OBJETO: REGISTRO DE PREÇOS DE MATERIAIS ORTOPÉDICOS PARA O HOSPITAL E PRONTO SOCORRO DA SANTA CASA DE SOROCABA. CONTRATANTE: PREFEITURA DE SOROCABA CONTRATADA: ORTOM INDÚSTRIA TÊXTIL LTDA EPP Item 02 - ALGODÃO ORTOPÉDICO 10 CM X 1,8 M – Marca: ORTOFEN – Preço unitário: R\$ 0,57 (cinquenta e sete centavos) cada rolo. – Quantidade: 2.500 (dois mil e quinhentos) rolos. Item 03 - ALGODÃO ORTOPÉDICO 15 CM X 1,8 M – Marca: ORTOFEN – Preço unitário: R\$ 0,89 (oitenta e nove centavos) cada rolo. – Quantidade: 49.000 (quarenta e nove mil) rolos. Item 04 - ALGODÃO ORTOPÉDICO 20 CM X 1,8 M – Marca: ORTOFEN – Preço unitário: R\$ 1,14 (um real e quatorze centavos) cada rolo. – Quantidade: 69.000 (sessenta e nove mil) rolos. Item 08 – ATADURA GESSADA 6 CM X 2 M – Marca: ORTOPLAST – Preço unitário: R\$ 0,55 (cinquenta e cinco centavos) cada rolo. – Quantidade: 400 (quatrocentos) rolos. Item 09 – ATADURA GESSADA 10 CM X 3 M – Marca: ORTOPLAST – Preço unitário: R\$ 1,17 (um real e dezessete centavos) cada rolo. – Quantidade: 8.000 (oito mil) rolos. Item 10 – ATADURA GESSADA 15 CM X 3 M – Marca: ORTOPLAST – Preço unitário: R\$ 1,74 (um real e setenta e quatro centavos) cada rolo. – Quantidade: 11.000 (onze mil) rolos. Item 11 – ATADURA GESSADA 20 CM X 4 M – Marca: ORTOPLAST – Preço unitário: R\$ 2,96 (dois reais e noventa e seis centavos) cada rolo. – Quantidade: 10.000 (dez mil) rolos. Item 13 – COMPRESSA DE GAZE HIDROFILA ESTERIL 5 DOBRAS 13 FIOS – Marca: ORTOFEN – Preço unitário: R\$ 0,38 (trinta e oito centavos) cada pacote. – Quantidade: 240.000 (duzentos e quarenta mil) pacotes. Item 17 – MALHA TUBULAR 4 CM X 15M – Marca: ORTOFEN – Preço unitário: R\$ 3,10 (três reais e dez centavos) cada rolo. – Quantidade: 600 (seiscentos) rolos. Item 18 – MALHA TUBULAR 6 CM X 15M – Marca: ORTOFEN – Preço unitário: R\$ 3,20 (três reais e vinte centavos) cada rolo. – Quantidade: 700 (setecentos) rolos. Item 19 – MALHA TUBULAR 8 CM X 15M – Marca: ORTOFEN – Preço unitário: R\$ 4,20 (quatro reais e vinte centavos) cada rolo. – Quantidade: 800 (oitocentos) rolos. Item 20 – MALHA TUBULAR 10 CM X 15M – Marca: ORTOFEN – Preço unitário: R\$ 4,30 (quatro reais e trinta centavos) cada rolo. – Quantidade: 800 (oitocentos) rolos. Item 21 – MALHA TUBULAR 15 CM X 15M – Marca: ORTOFEN – Preço unitário: R\$ 6,70 (seis reais e setenta centavos) cada rolo. – Quantidade: 400 (quatrocentos) rolos. Item 22 – MALHA TUBULAR 20 CM X 15M – Marca: ORTOFEN – Preço unitário: R\$ 7,25 (sete reais e vinte e cinco centavos) cada rolo. – Quantidade: 300 (trezentos) rolos. REGINA CÉLIA CANHADA RODRIGUES SEÇÃO DE PREGÕES
Gabinete do Secretário RERRATIFICAÇÃO DA PORTARIA SEAD Nº 013/2016
O SECRETÁRIO MUNICIPAL DE ADMINISTRAÇÃO, no uso de suas atribuições legais, Considerando a necessidade de disciplinar a operação do sistema de licitações eletrônicas, e Considerando o disposto no Decreto nº 14.575 e 14.576 de 05/09/2005, RESOLVE:

Art. 1º - Designar os servidores Claudia Patrício Pereira, Renato Toiti Matuguma e Regina Célia Canhada Rodrigues como REPRESENTANTES e/ou PREGOEIROS e ELEMENTOS DE APOIO da Prefeitura de Sorocaba nas suas licitações de Pregão Eletrônico.
Art. 2º - Designar os servidores Marcelo Trontino, Regiane Christina Florentino Frassato, Rosemeire Fatinati, Valéria Cristina Prestes de Almeida, Luanda Gomes Zara, Débora Cristina Koike Ikeda, para desempenhar as funções de ELEMENTO DE APOIO e/ou PREGOEIRO da Prefeitura de Sorocaba nas licitações de Pregão Eletrônico.
Art. 3º - Designar os servidores Adriana Tobias Lizier, Aline Baradel Diniz, Andrea Cristina Aparecida Rodrigues, Juliana Roberta Cequinne, Tamiros Rodrigues, Bruna Pessini Biudes Silveira Molina, Silvana de Souza Martini, Camila Signorini Cardoso, Anísia Maria dos Santos, Cristina Eide Roque, Célia Aparecida de Souza Carvalho e Deusdete de Matos para desempenhar as funções de ELEMENTO DE APOIO da Prefeitura de Sorocaba nas licitações de Pregão Eletrônico.
Art. 4º - Os designados servidores serão responsáveis por operar, através de senha pessoal, Sistema Eletrônico de Compras.
Art. 5º - São atribuições dos REPRESENTANTES: Designar o Pregoeiro e o Elemento de Apoio em cada processo licitatório; acessar o sistema de "Licitações-e", impostar dados referentes aos preçoes, principalmente quanto a horários, datas e materiais ou serviços a serem licitados, publicar eletronicamente os processos licitatórios finais, depois dos mesmos terem sido adjudicados pelo pregoeiro e homologados materialmente pelo Ordenador de Despesa.
Art. 6º - São atribuições dos PREGOEIROS: Impostar dados de licitação no sistema, coordenar o pregão em todas as etapas, abrir as propostas iniciais, iniciar a disputa na fase competitiva, encaminhar mensagens aos licitantes, suspender o pregão temporariamente e reiniciá-lo, decidir a respeito de eventuais imprevistos ou questões apresentadas durante o certame, receber recursos, realizar a habilitação dos arrematantes e adjudicar o objeto da licitação ao vencedor.
Art. 7º - São atribuições dos ELEMENTOS DE APOIO: Realizar todas as operações permitidas pelo sistema para a função, quando na condução de processos licitatórios da modalidade pregão eletrônico, tais como impostar dados de licitação no sistema e operar o computador, e em assistência ao pregoeiro ou ao representante desta municipalidade.
Art. 8º - Esta portaria entra em vigor na data de sua publicação, revogando a Portaria 014/2015, de 29 de outubro de 2016.
ROBERTO JULIANO Secretário da Administração
PORTARIA Nº 76.680/DICAF
ROBERTO JULIANO, Secretário da Administração, no uso das atribuições conferidas pelos Decretos nº 16.089 de 19 de março de 2008 e nº 21.006, de 05 de fevereiro de 2014, resolve cessar em 15 de novembro de 2016 os efeitos da Portaria nº 75.168/DICAF, de 16 de fevereiro de 2016, que designou LUCIA FLORINDO DA SILVA MARIANO, para exercer, em substituição, o cargo de Diretor de Escola, da Secretaria da Educação. Palácio dos Tropeiros, 17 de novembro de 2016.
ROBERTO JULIANO Secretário da Administração
PORTARIA Nº 76.681/DICAF
ROBERTO JULIANO, Secretário da Administração, no uso das atribuições conferidas pelos Decretos nº 16.089 de 19 de março de 2008 e nº 21.006, de 05 de fevereiro de 2014, resolve cessar em 15 de novembro de 2016 os efeitos da Portaria nº 76.092/DICAF, de 06 de julho de 2016, que designou SELMA SCARABOTO FERNANDES, para exercer, em substituição, o cargo de Orientador Pedagógico, da Secretaria da Educação. Palácio dos Tropeiros, 17 de novembro de 2016.
ROBERTO JULIANO Secretário da Administração
PORTARIA Nº 76.682/DICAF
ROBERTO JULIANO, Secretário da Administração, no uso das atribuições conferidas pelos Decretos nº 16.089 de 19 de março de 2008 e nº 21.006, de 05 de fevereiro de 2014, resolve designar BIANCA DA SILVA LEITE SOUZA para exercer, em substituição, o cargo de Diretor de Escola, na Secretaria da Educação, a partir de 16 de novembro de 2016, nos termos da Resolução SEDU/GS nº 14/2015. Palácio dos Tropeiros, 17 de novembro de 2016.
ROBERTO JULIANO Secretário da Administração
PORTARIA Nº 76.689/DICAF
ROBERTO JULIANO, Secretário da Administração, no uso das atribuições conferidas pelos Decretos nº 16.089 de 19 de março de 2008 e nº 20.458 de 28 de fevereiro de 2013, resolve determinar que fique apostilado nos assentamentos de ANA LUCIA CASTELO ALTINO, Diretor de Escola, Nível II, da Secretaria da Educação, o seu nome de casada ANA LUCIA CASTELO PADILHA. Palácio dos Tropeiros, 23 de novembro de 2016.
ROBERTO JULIANO Secretário da Administração
PORTARIA Nº 76.690/DICAF
ROBERTO JULIANO, Secretário da Administração, no uso das atribuições conferidas pelos Decretos nº 16.089 de 19 de março de 2008 e nº 20.458 de 28 de fevereiro de 2013, resolve determinar que fique apostilado nos assentamentos de DEISE PICCINI LOPES, Cirurgião Dentista, da Secretaria da Saúde, o seu nome de casada DEISE PICCINI LOPES ROSA. Palácio dos Tropeiros, 23 de novembro de 2016.
ROBERTO JULIANO Secretário da Administração
PORTARIA Nº 76.691/DICAF
ROBERTO JULIANO, Secretário da Administração, no uso das atribuições conferidas pelos Decretos nº 16.089 de 19 de março de 2008 e nº 20.458 de 28 de fevereiro de 2013, resolve determinar que fique apostilado nos assentamentos de RENATA MARIA DE SOUZA, Inspetor de Alunos, da Secretaria da Educação, o seu nome de casada RENATA MARIA DE SOUZA RODRIGUES. Palácio dos Tropeiros, 23 de novembro de 2016.
ROBERTO JULIANO Secretário da Administração

PORTARIA Nº 76.692/DICAF
ROBERTO JULIANO, Secretário da Administração, no uso das atribuições conferidas pelos Decretos nº 16.089 de 19 de março de 2008 e nº 21.006, de 05 de fevereiro de 2014, resolve cessar em 01 de dezembro de 2016 os efeitos da Portaria nº 68.933/DICAF, de 15 de outubro de 2013, que nomeou DEISE PICCINI LOPES ROSA, para exercer, em comissão, a função gratificada de Coordenador Técnico de Unidade de Urgência, Emergência e Especialidades, da Secretaria da Saúde. Palácio dos Tropeiros, 23 de novembro de 2016.
ROBERTO JULIANO Secretário da Administração
PORTARIA Nº 76.693/DICAF
ROBERTO JULIANO, Secretário da Administração, no uso das atribuições conferidas pelos Decretos nº 16.089 de 19 de março de 2008 e nº 21.006, de 05 de fevereiro de 2014, resolve cessar em 01 de dezembro de 2016 os efeitos da Portaria nº 68.649/DICAF, de 09 de outubro de 2013, que nomeou GISLAINE CRISTINA DURIGAN BOFF, para exercer, em comissão, o cargo de Chefe da Divisão de Parques, da Secretaria de Serviços Públicos. Palácio dos Tropeiros, 23 de novembro de 2016.
ROBERTO JULIANO Secretário da Administração
PORTARIA Nº 76.694/DICAF
ROBERTO JULIANO, Secretário da Administração, no uso das atribuições conferidas pelos Decretos nº 16.089 de 19 de março de 2008 e nº 21.006, de 05 de fevereiro de 2014, resolve nomear AMAURI DE CARVALHO, para exercer, a partir de 01 de dezembro de 2016, em comissão, o cargo de Chefe da Divisão de Parques, da Secretaria de Serviços Públicos, criado pela Lei nº 10.589, de 03 de outubro de 2013. Palácio dos Tropeiros, 23 de novembro de 2016.
ROBERTO JULIANO Secretário da Administração
SECRETARIA DA ADMINISTRAÇÃO
Errata: Portaria nº 70.027/DICAF de 25/02/2014, onde leu-se: retroativa a 22 de março de 2010, leia-se: retroativa a 22 de setembro de 2010. Palácio dos Tropeiros, 23 de novembro de 2016. Roberto Juliano Secretário da Administração
Cintia Regina Lopes Bueno Diretora da Área de Administração de Pessoal
PORTARIA Nº 76.695/DICAF
ROBERTO JULIANO, Secretário da Administração, no uso das atribuições conferidas pelos Decretos nº 16.089 de 19 de março de 2008 e nº 21.006, de 05 de fevereiro de 2014, resolve cessar o contrato firmado com esta Prefeitura de VANIA APARECIDA DE LIMA OLIVEIRA, Agente Comunitário de Saúde, da Secretaria da Saúde, a partir de 01 de dezembro de 2016. Palácio dos Tropeiros, 23 de novembro de 2016.
ROBERTO JULIANO Secretário da Administração
PORTARIA Nº 76.696/DICAF
ROBERTO JULIANO, Secretário da Administração, no uso das atribuições conferidas pelos Decretos nº 16.089 de 19 de março de 2008 e nº 21.006, de 05 de fevereiro de 2014, resolve dispensar, a pedido, ARIANE APARECIDA FELIX PIRES, Agente de Combate às Endemias, da Secretaria da Saúde, a partir de 16 de novembro de 2016. Palácio dos Tropeiros, 23 de novembro de 2016.
ROBERTO JULIANO Secretário da Administração
PORTARIA Nº 76.697/DICAF
ROBERTO JULIANO, Secretário da Administração, no uso das atribuições conferidas pelos Decretos nº 16.089 de 19 de março de 2008 e nº 21.006, de 05 de fevereiro de 2014, resolve dispensar, a pedido, KARINE GARCIA RODRIGUES, Agente de Combate às Endemias, da Secretaria da Saúde, a partir de 22 de novembro de 2016. Palácio dos Tropeiros, 23 de novembro de 2016.
ROBERTO JULIANO Secretário da Administração
PORTARIA Nº 76.698/DICAF
ROBERTO JULIANO, Secretário da Administração, no uso das atribuições conferidas pelos Decretos nº 16.089 de 19 de março de 2008 e nº 21.006, de 05 de fevereiro de 2014, resolve dispensar, a pedido, SUELEN CRISTINE FRANÇA LUCAS DA SILVA, Professor de Educação Básica , Nível I - CLT, da Secretaria da Educação, a partir de 22 de novembro de 2016. Palácio dos Tropeiros, 23 de novembro de 2016.
ROBERTO JULIANO Secretário da Administração
PORTARIA Nº 76.699/DICAF
ROBERTO JULIANO, Secretário da Administração, no uso das atribuições conferidas pelos Decretos nº 16.089 de 19 de março de 2008 e nº 21.006, de 05 de fevereiro de 2014, resolve exonerar, a pedido, SAMANTA CRISTINA RODOLFO MARCOLINO do cargo de Telefonista Atendente, da Secretaria de Planejamento e Gestão, a partir de 16 de novembro de 2016. Palácio dos Tropeiros, 23 de novembro de 2016.
ROBERTO JULIANO Secretário da Administração
PORTARIA Nº 76.700/DICAF
ROBERTO JULIANO, Secretário da Administração, no uso das atribuições conferidas pelos Decretos nº 16.089 de 19 de março de 2008 e nº 21.006, de 05 de fevereiro de 2014, resolve exonerar, a pedido, GABRIELA ARANTES DOS SANTOS PERES do cargo de Auxiliar de Educação, da Secretaria da Educação, a partir de 18 de novembro de 2016. Palácio dos Tropeiros, 23 de novembro de 2016.

Gabinete do Secretário RERRATIFICAÇÃO DA PORTARIA SEAD Nº 013/2016
O SECRETÁRIO MUNICIPAL DE ADMINISTRAÇÃO, no uso de suas atribuições legais, Considerando a necessidade de disciplinar a operação do sistema de licitações eletrônicas, e Considerando o disposto no Decreto nº 14.575 e 14.576 de 05/09/2005, RESOLVE:

Gabinete do Secretário RERRATIFICAÇÃO DA PORTARIA SEAD Nº 013/2016
O SECRETÁRIO MUNICIPAL DE ADMINISTRAÇÃO, no uso de suas atribuições legais, Considerando a necessidade de disciplinar a operação do sistema de licitações eletrônicas, e Considerando o disposto no Decreto nº 14.575 e 14.576 de 05/09/2005, RESOLVE:

ROBERTO JULIANO Secretário da Administração
PORTARIA Nº 76.701/DICAF
ROBERTO JULIANO, Secretário da Administração, no uso das atribuições conferidas pelos Decretos nº 16.089 de 19 de março de 2008 e nº 21.006, de 05 de fevereiro de 2014, resolve exonerar, a pedido, JOYCE REGINA MORGAN do cargo de Técnico de Controle Administrativo, da Secretaria de Mobilidade, Desenvolvimento Urbano e Obras, a partir de 21 de novembro de 2016. Palácio dos Tropeiros, 23 de novembro de 2016.
ROBERTO JULIANO Secretário da Administração
PORTARIA Nº 76.702/DICAF
ROBERTO JULIANO, Secretário da Administração, no uso das atribuições conferidas pelos Decretos nº 16.089 de 19 de março de 2008 e nº 21.006, de 05 de fevereiro de 2014, e tendo em vista a aposentadoria deferida pela Fundação da Seguridade Social dos Servidores Públicos Municipais de Sorocaba, resolve desligar de seu cargo CANDIDA MARIA BETTI PICHINI, RG: 14.690.845, Cirurgião Dentista, da Secretaria da Saúde, a partir de 01 de dezembro de 2016. Palácio dos Tropeiros, 23 de novembro de 2016.
ROBERTO JULIANO Secretário da Administração
PORTARIA Nº 76.703/DICAF
ROBERTO JULIANO, Secretário da Administração, no uso das atribuições conferidas pelos Decretos nº 16.089 de 19 de março de 2008 e nº 21.006, de 05 de fevereiro de 2014, e tendo em vista a aposentadoria deferida pela Fundação da Seguridade Social dos Servidores Públicos Municipais de Sorocaba, resolve desligar de seu cargo GIANE APARECIDA DE AZEVEDO, RG: 14.860.825, Professor de Educação Básica I, Nível II, da Secretaria da Educação, a partir de 01 de dezembro de 2016. Palácio dos Tropeiros, 23 de novembro de 2016.
ROBERTO JULIANO Secretário da Administração
PORTARIA Nº 76.704/DICAF
ROBERTO JULIANO, Secretário da Administração, no uso das atribuições conferidas pelos Decretos nº 16.089 de 19 de março de 2008 e nº 21.006, de 05 de fevereiro de 2014, e tendo em vista a aposentadoria deferida pela Fundação da Seguridade Social dos Servidores Públicos Municipais de Sorocaba, resolve desligar de seu cargo HELENICE CLETO GONZAGA SILVA, RG: 19.177.805-9, Professor de Educação Básica I, Nível II, da Secretaria da Educação, a partir de 01 de dezembro de 2016. Palácio dos Tropeiros, 23 de novembro de 2016.
ROBERTO JULIANO Secretário da Administração
PORTARIA Nº 76.705/DICAF
ROBERTO JULIANO, Secretário da Administração, no uso das atribuições conferidas pelos Decretos nº 16.089 de 19 de março de 2008 e nº 21.006, de 05 de fevereiro de 2014, e tendo em vista a aposentadoria deferida pela Fundação da Seguridade Social dos Servidores Públicos Municipais de Sorocaba, resolve desligar de seu cargo LUBIA LINO DE MIRANDA, RG: 17.892.273, Professor de Educação Básica I, Nível II, da Secretaria da Educação, a partir de 01 de dezembro de 2016. Palácio dos Tropeiros, 23 de novembro de 2016.
ROBERTO JULIANO Secretário da Administração
PORTARIA Nº 76.706/DICAF
ROBERTO JULIANO, Secretário da Administração, no uso das atribuições conferidas pelos Decretos nº 16.089 de 19 de março de 2008 e nº 21.006, de 05 de fevereiro de 2014, e tendo em vista a aposentadoria deferida pela Fundação da Seguridade Social dos Servidores Públicos Municipais de Sorocaba, resolve desligar de seu cargo LUCIA MARIA GOUVEIA RESINI, RG: 5.741.952, Auxiliar de Enfermagem, da Secretaria da Saúde, a partir de 01 de dezembro de 2016. Palácio dos Tropeiros, 23 de novembro de 2016.
ROBERTO JULIANO Secretário da Administração
PORTARIA Nº 76.707/DICAF
ROBERTO JULIANO, Secretário da Administração, no uso das atribuições conferidas pelos Decretos nº 16.089 de 19 de março de 2008 e nº 21.006, de 05 de fevereiro de 2014, e tendo em vista a aposentadoria deferida pela Fundação da Seguridade Social dos Servidores Públicos Municipais de Sorocaba, resolve desligar de seu cargo LUIZ CARLOS GONÇALVES, RG: 37.377.191-5, Oficial de Manutenção de Veículos, da Secretaria da Administração, a partir de 01 de dezembro de 2016. Palácio dos Tropeiros, 23 de novembro de 2016.
ROBERTO JULIANO Secretário da Administração
PORTARIA Nº 76.708/DICAF
ROBERTO JULIANO, Secretário da Administração, no uso das atribuições conferidas pelos Decretos nº 16.089 de 19 de março de 2008 e nº 21.006, de 05 de fevereiro de 2014, e tendo em vista a aposentadoria deferida pela Fundação da Seguridade Social dos Servidores Públicos Municipais de Sorocaba, resolve desligar de seu cargo MARA REGINA CHERIONE CONSUL, RG: 18.108.748, Professor de Educação Básica I, Nível II, da Secretaria da Educação, a partir de 01 de dezembro de 2016. Palácio dos Tropeiros, 23 de novembro de 2016.
ROBERTO JULIANO Secretário da Administração
PORTARIA Nº 76.709/DICAF
ROBERTO JULIANO, Secretário da Administração, no uso das atribuições conferidas pelos Decretos nº 16.089 de 19 de março de 2008 e nº 21.006, de 05 de fevereiro de 2014, e tendo em vista a aposentadoria deferida pela Fundação da Seguridade Social dos Servidores Públicos Municipais de Sorocaba, resolve desligar de seu cargo MARIA ANGELA ALBERTI CORREA, RG: 11.391.570-6, Técnico de Esportes I, da Secretaria de Esportes e Lazer, a partir de 01 de dezembro de 2016.

Palácio dos Tropeiros, 23 de novembro de 2016.

ROBERTO JULIANO Secretário da Administração
PORTARIA Nº 76.710/DICAF
ROBERTO JULIANO, Secretário da Administração, no uso das atribuições conferidas pelos Decretos nº 16.089 de 19 de março de 2008 e nº 21.006, de 05 de fevereiro de 2014, e tendo em vista a aposentadoria deferida pela Fundação da Seguridade Social dos Servidores Públicos Municipais de Sorocaba, resolve desligar de seu cargo MARIA ANGELE DE JESUS MARIANO DA SILVA, RG: 19.791.709-4, Assistente de Almoço, da Secretaria da Saúde, a partir de 01 de dezembro de 2016. Palácio dos Tropeiros, 23 de novembro de 2016.
ROBERTO JULIANO Secretário da Administração
PORTARIA Nº 76.711/DICAF
ROBERTO JULIANO, Secretário da Administração, no uso das atribuições conferidas pelos Decretos nº 16.089 de 19 de março de 2008 e nº 21.006, de 05 de fevereiro de 2014, e tendo em vista a aposentadoria deferida pela Fundação da Seguridade Social dos Servidores Públicos Municipais de Sorocaba, resolve desligar de seu cargo MARIA DO CARMO NUNO, RG: 22.847.118-9, Auxiliar de Serviços Operacionais, da Secretaria do Meio Ambiente, a partir de 01 de dezembro de 2016. Palácio dos Tropeiros, 23 de novembro de 2016.
ROBERTO JULIANO Secretário da Administração
PORTARIA Nº 76.712/DICAF
ROBERTO JULIANO, Secretário da Administração, no uso das atribuições conferidas pelos Decretos nº 16.089 de 19 de março de 2008 e nº 21.006, de 05 de fevereiro de 2014, e tendo em vista a aposentadoria deferida pela Fundação da Seguridade Social dos Servidores Públicos Municipais de Sorocaba, resolve desligar de seu cargo MARILENE NUNES SILVA, RG: 18.544.609, Oficial de Administração I, da Secretaria de Negócios Jurídicos, a partir de 01 de dezembro de 2016. Palácio dos Tropeiros, 23 de novembro de 2016.
ROBERTO JULIANO Secretário da Administração
PORTARIA Nº 76.713/DICAF
ROBERTO JULIANO, Secretário da Administração, no uso das atribuições conferidas pelos Decretos nº 16.089 de 19 de março de 2008 e nº 21.006, de 05 de fevereiro de 2014, e tendo em vista a aposentadoria deferida pela Fundação da Seguridade Social dos Servidores Públicos Municipais de Sorocaba, resolve desligar de seu cargo NADIR BISPO DE MIRANDA SILVA, RG: 10.854.472-2, Auxiliar de Serviços Operacionais, da Secretaria da Saúde, a partir de 01 de dezembro de 2016. Palácio dos Tropeiros, 23 de novembro de 2016.
ROBERTO JULIANO Secretário da Administração
PORTARIA Nº 76.714/DICAF
ROBERTO JULIANO, Secretário da Administração, no uso das atribuições conferidas pelos Decretos nº 16.089 de 19 de março de 2008 e nº 21.006, de 05 de fevereiro de 2014, e tendo em vista a aposentadoria deferida pela Fundação da Seguridade Social dos Servidores Públicos Municipais de Sorocaba, resolve desligar de seu cargo NEUZA APARECIDA RIBEIRO, RG: 14.696.716-1, Auxiliar de Serviços Operacionais, da Secretaria da Educação, a partir de 01 de dezembro de 2016. Palácio dos Tropeiros, 23 de novembro de 2016.
ROBERTO JULIANO Secretário da Administração
PORTARIA Nº 76.715/DICAF
ROBERTO JULIANO, Secretário da Administração, no uso das atribuições conferidas pelos Decretos nº 16.089 de 19 de março de 2008 e nº 21.006, de 05 de fevereiro de 2014, e tendo em vista a aposentadoria deferida pela Fundação da Seguridade Social dos Servidores Públicos Municipais de Sorocaba, resolve desligar de seu cargo RICARDO TADEU CARVALHO, RG: 9.030.973, Médico, da Secretaria da Saúde, a partir de 01 de dezembro de 2016. Palácio dos Tropeiros, 23 de novembro de 2016.
ROBERTO JULIANO Secretário da Administração
PORTARIA Nº 76.716/DICAF
ROBERTO JULIANO, Secretário da Administração, no uso das atribuições conferidas pelos Decretos nº 16.089 de 19 de março de 2008 e nº 21.006, de 05 de fevereiro de 2014, e tendo em vista a aposentadoria deferida pela Fundação da Seguridade Social dos Servidores Públicos Municipais de Sorocaba, resolve desligar de seu cargo ROSEMEIRE APARECIDA ACCA DA SILVA, RG: 18.110.621, Professor de Educação Básica I, Nível I, da Secretaria da Educação, a partir de 01 de dezembro de 2016, cessando-se os efeitos da Portaria nº 75.315/DICAF, de 09 de março de 2016. Palácio dos Tropeiros, 23 de novembro de 2016.
ROBERTO JULIANO Secretário da Administração
PORTARIA Nº 76.717/DICAF
ROBERTO JULIANO, Secretário da Administração, no uso das atribuições conferidas pelos Decretos nº 16.089 de 19 de março de 2008 e nº 21.006, de 05 de fevereiro de 2014, e tendo em vista a aposentadoria deferida pela Fundação da Seguridade Social dos Servidores Públicos Municipais de Sorocaba, resolve desligar de seu cargo SERGIO BUENO DE ARAUJO, RG: 13.812.089-4, Assistente de Administração II, da Secretaria de Esportes e Lazer, a partir de 01 de dezembro de 2016. Palácio dos Tropeiros, 23 de novembro de 2016.
ROBERTO JULIANO Secretário da Administração
PORTARIA Nº 76.718/DICAF
ROBERTO JULIANO, Secretário da Administração, no uso das atribuições

conferidas pelos Decretos nº 16.089 de 19 de março de 2008 e nº 21.006, de 05 de fevereiro de 2014, e tendo em vista a aposentadoria deferida pela Fundação da Seguridade Social dos Servidores Públicos Municipais de Sorocaba, resolve desligar de seu cargo TANIA MARIA FERREIRA TRETTEL, RG: 30.550.106-9, Professor de Educação Básica I, Nível II, da Secretaria da Educação, a partir de 01 de dezembro de 2016. Palácio dos Tropeiros, 23 de novembro de 2016.

ROBERTO JULIANO Secretário da Administração
PORTARIA Nº 76.719/DICAF
ROBERTO JULIANO, Secretário da Administração, no uso das atribuições conferidas pelos Decretos nº 16.089 de 19 de março de 2008 e nº 21.006, de 05 de fevereiro de 2014, e tendo em vista a aposentadoria deferida pela Fundação da Seguridade Social dos Servidores Públicos Municipais de Sorocaba, resolve desligar de seu cargo VALDEMIR MAROZI, RG: 11.503.901, Fiscal de Tributos I, da Secretaria da Fazenda, a partir de 01 de dezembro de 2016. Palácio dos Tropeiros, 23 de novembro de 2016.
ROBERTO JULIANO Secretário da Administração
DIVISÃO DE LICITAÇÕES SEÇÃO DE LICITAÇÕES
PROCESSO: CPL nº. 0378/2016 MODALIDADE: PREGÃO PRESENCIAL nº. 071/2016 OBJETO: REGISTRO DE PREÇOS DE MEDICAMENTOS PARA ATENDER A REDE MUNICIPAL DE SAÚDE – ITENS DE FARMÁCIA BÁSICA. CONTRATANTE: PREFEITURA DE SOROCABA CONTRATADA: DUPATRI HOSPITALAR COMÉRCIO IMPORTAÇÃO E EXPORTAÇÃO LTDA. Item 01 – ALENDRONATO DE SÓDIO 70 MG - Marca: ELOFAR - Preço unitário: R\$ 0,31 (trinta e um centavos) cada comprimido - Quantidade: 60.300 (sessenta mil e trezentos) comprimidos REGINA CELIA CANHADA RODRIGUES SEÇÃO DE PREGÕES
DIVISÃO DE LICITAÇÕES SEÇÃO DE LICITAÇÕES
PROCESSO: CPL nº. 0378/2016 MODALIDADE: PREGÃO PRESENCIAL nº. 071/2016 OBJETO: REGISTRO DE PREÇOS DE MEDICAMENTOS PARA ATENDER A REDE MUNICIPAL DE SAÚDE – ITENS DE FARMÁCIA BÁSICA. CONTRATANTE: PREFEITURA DE SOROCABA CONTRATADA: FRAGRARI DISTRIBUIDORA DE MEDICAMENTOS LTDA. Item 04 – CLORIDRATO DE AMIODARONA 150 MG - Marca: HIPOLABOR - Preço unitário: R\$ 1,45 (um real e quarenta e cinco centavos) cada ampola - Quantidade: 1.800 (um mil e oitocentas) ampolas REGINA CELIA CANHADA RODRIGUES SEÇÃO DE PREGÕES
DIVISÃO DE LICITAÇÕES SEÇÃO DE LICITAÇÕES
PROCESSO: CPL nº. 378/2016 MODALIDADE: PREGÃO PRESENCIAL nº. 071/2016 OBJETO: REGISTRO DE PREÇOS DE MEDICAMENTOS PARA ATENDER A REDE MUNICIPAL DE SAÚDE – ITENS DE FARMÁCIA BÁSICA. CONTRATANTE: PREFEITURA DE SOROCABA CONTRATADA: PRATI-DONADUZZI & CIA. LTDA, - Item 07: METRONIDAZOL 250 MG. - Marca / Fabricante: Prati-Donaduzzi - Preço unitário: R\$ 0,10 (Dez Centavos) cada comprimido. - Quantidade: 387.000 (trezentos e oitenta e sete mil) comprimidos. - Item 09: PREDNISOLONA 3 MG/ML. - Marca / Fabricante: Prati-Donaduzzi - Preço unitário: R\$ 5,75 (Cinco Reais e Setenta e Cinco Centavos) cada frasco. - Quantidade: 3.600 (três mil e seiscentos) frascos com 100 ml. cada. - Item 13: SULFAMETOXAZOL + TRIMETOPRIMA 400/80 MG - Marca / Fabricante: Prati-Donaduzzi - Preço unitário: R\$ 0,0835 (Oitocentos e Trinta e Cinco Décimos de Milésimo de Real) cada comprimido. - Quantidade: 540.000 (quinhentos e quarenta mil) comprimidos. REGINA CELIA CANHADA RODRIGUES SEÇÃO DE PREGÕES
A Prefeitura de Sorocaba através de sua Pregoeira comunica às licitantes interessadas no PREGÃO ELETRÔNICO nº 309/2014 - CPL nº 2010/2014, destinado ao AQUISIÇÃO KITS BUCAL PARA ATENDER AS NECESSIDADES DA SECRETARIA DA EDUCAÇÃO, que resolve REVOGAR o certame. Fica aberto o prazo de 05 (Cinco) dias úteis pa-ra eventuais recursos. A Justificativa assinada por autoridade competente está disponível no site www.sorocaba.sp.gov.br / Serviços / Acesso à Informação / Editais em andamento / Pregão Eletrônico. Sorocaba, 22 de Novembro de 2016. Valéria Cris-tina Prestes de Almeida - Pregoeira.
A Prefeitura de Sorocaba, por meio da Divisão de Contratos, comunica com referência ao Pregão Eletrônico 443/2013 – CPL 2055/2013, destinada a prestação de serviço de limpeza hospitalar nas unidades de urgência e emergência da Secretaria da Saúde que o recurso interposto pela empresa Mopp Multiserviços LTDA, visando à reconsideração diante da penalidade de multa, foi analisado pelo Secretário da Saúde que decidiu indeferir e manter a penalidade aplicada. Sorocaba, 23 de novembro de 2016. Aline Correia Ferraz - Chefe da Seção de Apoio a Contratos de Serviços e Obras.
A Prefeitura de Sorocaba, por meio da Divisão de Contratos, comunica com referência ao Pregão Presencial 174/2011 – CPL 2431/2011, destinada a prestação de serviço de limpeza hospitalar nas unidades básicas da Secretaria da Saúde que o recurso interposto pela empresa Mopp Multiserviços LTDA, visando à reconsideração diante da penalidade de multa, foi analisado pelo Secretário da Saúde que decidiu indeferir e manter a penalidade aplicada. Sorocaba, 23 de novembro de 2016. Aline Correia Ferraz - Chefe da Seção de Apoio a Contratos de Serviços e Obras.

A Prefeitura de Sorocaba, através de sua Autoridade Competente, torna público que referente ao Pregão Presencial nº 295/2014 - CPL nº 1995/2014, destinado ao FORNECIMENTO DE MATERIAL DE PINTURA PARA CONSERVAÇÃO E MANUTENÇÃO DE VÁRIOS LOCAIS DA CIDADE, que resolve REVOGAR a presente licitação, por razões de interesse público, devidamente comprovadas nos autos, sendo os fatos apontados pertinentes o suficiente para justificar tal conduta. Nos termos do Artigo 109 Inciso I "c" da Lei 8.666/93 e alterações posteriores, fica aberto o prazo de 05 (cinco) dias úteis para eventuais recursos. Sorocaba, 22 de novembro de 2016. Débora Cristina Koike Ikeda – Pregoeira.

A Prefeitura de Sorocaba, através de sua Autoridade Competente, torna público que referente ao Pregão Presencial nº 15/2016 - CPL nº 112/2016, destinado à PRESTAÇÃO DE SERVIÇOS DE CONSULTORIA E ACESSORIA TÉCNICA ESPECIALIZADA NAS ÁREAS ECONÔMICA E FINANCEIRA PARA ELABORAÇÃO DE PROJETO E ACESSORIA NA CONTRATAÇÃO DE OPERAÇÃO DE CRÉDITO NO ÂMBITO DO PROGRAMA DE MODERNIZAÇÃO TRIBUTÁRIA E DA GESTÃO DOS SETORES SOCIAIS – PMAT. Que resolve REVOGAR a presente licitação por razões de interesse público devidamente comprovado nos autos, sendo os fatos apontados pertinentes o suficiente para justificar tal conduta. Nos termos do Artigo 109 Inciso I "c" da Lei 8.666/93 e alterações posteriores, fica aberto o prazo de 05 (cinco) dias úteis para eventuais recursos. Sorocaba, 22 de novembro de 2016. Deusdete de Matos - Pregoeiro.

TERMO DE PRORROGAÇÃO E ADITIVO DE CONTRATO

PROCESSO: CPL nº 420/2015 – PREGÃO PRESENCIAL Nº 101/2015
OBJETO: SERVIÇO DE LIMPEZA PARA AS UNIDADES DA SEDES.
VALOR: R\$ 191.449,44 (Cento e Noventa e Um Mil, Quatrocentos e Quarenta e Nove Reais e Quarenta e Quatro Centavos).
ASSUNTO: Por meio deste Termo, fica o contrato celebrado em 26/10/2015 prorrogado por 12 (doze) meses, a partir de 03/11/2016 até 02/11/2017, nos termos do art. 57, Inciso II, §2º bem como aditado em aproximadamente 2,39% (dois vírgula trinta e nove por cento) nos termos do artigo 65 inciso I "b" e § 1º da Lei 8.666/93
VALOR DA PRORROGAÇÃO: R\$ 238.775,74 (Duzentos e Trinta e Oito Mil Setecentos e Setenta e Cinco Reais e Setenta e Quatro Centavos).
CONTRATANTE: Prefeitura Municipal de Sorocaba
CONTRATADA: FILOCOMO EMPRESARIAL EIRELI - EPP.
ALINE CORREIA FERRAZ
SEÇÃO DE APOIO A CONTRATOS DE SERVIÇOS E OBRAS

TERMO DE ADITIVO DE CONTRATO

PROCESSO: CPL nº 1892/2014 – T.P. nº 025/2014
OBJETO: TOMADA DE AÇÃO MITIGADORA QUANTO A OCORRÊNCIA DE CONCENTRAÇÕES DE METANO.
ASSUNTO: Fica o contrato celebrado em 23/12/2015, aditado em aproximadamente 19,83% (dezenove vírgula oitenta e três por cento), nos termos do Artigo 65, Inciso I alínea b e § 1º da Lei 8.666/93.
VALOR DO ADITIVO: R\$ 111.500,00 (Cento e Onze Mil e Quinhentos Reais).
CONTRATANTE: Prefeitura Municipal de Sorocaba
CONTRATADA: WEBER CONSULTORIA AMBIENTAL LTDA
ALINE CORREIA FERRAZ
SEÇÃO DE APOIO A CONTRATOS DE SERVIÇOS E OBRAS

DIVISÃO DE CONTRATOS
SEÇÃO DE APOIO A CONTRATOS DE SERVIÇOS E OBRAS.

Processo: CPL nº 1372/2013
Modalidade: TP nº 021/2010
Objeto: Prestação de serviço técnico especializado para elaboração de projeto complementar executivo de estrutura, instalação elétrica, instalações hidráulicas e proteção de combate a incêndio.
Assunto: Fica o contrato celebrado em 19/08/2014, rescindido unilateralmente, nos termos dos artigos 78, inciso I e 79, inciso I, da Lei 8.666/93.
Contratante: Prefeitura de Sorocaba
Contratada: GABINETE PROJETOS DE ENGENHARIA E ARQUITETURA LTDA
Aline Correia Ferraz
Seção de Apoio a Contratos de Serviços e Obras

DIVISÃO DE CONTRATOS
SEÇÃO DE APOIO A CONTRATOS DE SERVIÇOS E OBRAS

Processo: CPL nº 1372/2013
Modalidade: TP nº 021/2010
Objeto: Prestação de serviço técnico especializado para elaboração de projeto complementar executivo de estrutura, instalação elétrica, instalações hidráulicas e proteção de combate a incêndio
Assunto: Fica a empresa GABINETE PROJETOS DE ENGENHARIA E ARQUITETURA LTDA – CNPJ 19.065.633/0001-06, MULTADA em R\$ 109.905,22 (Cento e Nove Mil, Noventa e Cinco Reais e Vinte e Dois Centavos), por inadimplência contratual, conforme cláusula 07 do contrato no seu item 7.3, SUSPENSÃO TEMPORARIAMENTE de participação em licitação e IMPEDIÇÃO de contratar com o Município por 01 (um) ano, conforme informações contidas no processo CPL 1372/2013.
Contratante: Prefeitura de Sorocaba
Contratada: GABINETE PROJETOS DE ENGENHARIA E ARQUITETURA LTDA
Aline Correia Ferraz
Seção de Apoio a Contratos de Serviços e Obras

DIVISÃO DE LICITAÇÃO
SEÇÃO DE LICITAÇÃO

PROCESSO: CPL nº. 1145/2015
MODALIDADE: DISPENSA nº. 224/2015
OBJETO: CONTRATAÇÃO DE EMPRESA ESPECIALIZADA PARA PRESTAÇÃO DE SERVIÇO DE HOME CARE, DETERMINAÇÃO JUDICIAL, PELO PERÍODO DE 4 MESES, MENOR K.V.G.J.
CONTRATANTE: PREFEITURA DE SOROCABA
CONTRATADA: SOROCABA SERVIÇOS DE SAÚDE EIRELI EPP.
VALOR: R\$ 154.335,52 (Cento e Cinquenta e Quatro Mil, Trezentos e Trinta e Cinco Reais e Cinquenta e Dois Centavos).
DOTAÇÃO: 180100.3.3.90.302.10.301.1001.2262.
PRAZO: 04 (quatro) meses.
CINTIA APARECIDA ANTUNES MORGAN
Seção de Licitações

**DIVISÃO DE LICITAÇÕES
SEÇÃO DE PREGÕES**

PROCESSO: CPL nº. 0299/2016
 MODALIDADE: PREGÃO ELETRÔNICO nº. 047/2016
 OBJETO: REGISTRO DE PREÇOS DE INSTRUMENTOS ODONTOLÓGICOS PARA ATENDER A REDE MUNICIPAL.
 CONTRATANTE: PREFEITURA DE SOROCABA
 CONTRATADA: DENTAL CREMER PRODUTOS ODONTOLÓGICOS S.A
 -Item 01 - AFASTADOR CIRURGICO BUCAL
 - Marca/Fabricante: GOLDRAN
 - Preço unitário: R\$ 9,90 (Nove Reais e Noventa Centavos) cada unidade.
 - Quantidade: 12 (doze) unidades.
 -Item 03 - CABO P/ ESPELHO ODONTOLOGICO BUCAL
 - Marca/Fabricante: GOLDRAN
 - Preço unitário: R\$ 3,15 (Três Reais e Quinze Centavos) cada peça.
 - Quantidade: 300 (Trezentas) peças.
 -Item 05 - DESTACA DE MED - INSTRUMENTAL CIRURGICO
 - Marca/Fabricante: GOLDRAN
 - Preço unitário: R\$ 24,50 (Vinte e Quatro Reais e Cinquenta Centavos) cada peça.
 - Quantidade: 300 (Trezentas) peças.
 -Item 09 - ESPATULA P/ GESSO ODONTOLOGICO
 - Marca/Fabricante: GOLDRAN
 - Preço unitário: R\$ 13,57 (Treze Reais e Cinquenta e Sete Centavos) cada peça.
 - Quantidade: 08 (Oito) peças.
 -Item 19 - PONTA MORSI 0-00
 - Marca/Fabricante: GOLDRAN
 - Preço unitário: R\$ 48,00 (Quarenta e Oito Reais) cada peça.
 - Quantidade: 10 (Dez) peças.
 -Item 23 - ESPACADOR DIGITAL
 - Marca/Fabricante: DENTSPLY
 - Preço unitário: R\$ 130,00 (Cento e Trinta Reais) cada peça.
 - Quantidade: 08 (Oito) caixas.
 -Item 24 - PERIOTOMO DUPL0
 - Marca/Fabricante: GOLDRAN
 - Preço unitário: R\$ 56,00 (Cinquenta e Seis Reais) cada peça.
 - Quantidade: 40 (Quarenta) peças.

**REGINA CÉLIA CANHADA RODRIGUES
SEÇÃO DE PREGÕES**

**DIVISÃO DE LICITAÇÕES
SEÇÃO DE PREGÕES**

PROCESSO: CPL nº. 484/2016
 MODALIDADE: PREGÃO ELETRÔNICO nº. 082/2016
 OBJETO: REGISTRO DE PREÇOS DE BROCAS, CONES E LIMAS ODONTOLÓGICAS.
 CONTRATANTE: PREFEITURA DE SOROCABA
 CONTRATADA: DENTAL PRIME - PRODUTOS ODONTOLÓGICOS MÉDICOS HOSPITALARES EIRELI- ME
 - Item 25: CONE DE PAPEL 60
 - Marca/Fabricante: MK LIFE / MICHEL E KLYMUS
 - Preço unitário: R\$ 22,00 (Vinte e Dois Reais) cada caixa.
 - Quantidade: 10 (Dez) caixas com 120 unidades cada.
 -Item 26: CONE DE PAPEL 70
 - Marca/Fabricante: DENTSPLY
 - Preço unitário: R\$ 22,00 (Vinte e Dois Reais) cada caixa.
 - Quantidade: 10 (Dez) caixas com 120 unidades cada.
 - Item 28: CONE DE GUTA PERCHA PRINCIPAL N.60
 - Marca/Fabricante: MK LIFE / MICHEL E KLYMUS
 - Preço unitário: R\$ 20,98 (Vinte Reais e Noventa e Oito Centavos) cada caixa.

- Quantidade: 10 (Dez) caixas com 6 tubos cada.
 - Item 29: CONE DE GUTA PERCHA PRINCIPAL N.70
 - Marca/Fabricante: MK LIFE / MICHEL E KLYMUS
 - Preço unitário: R\$ 20,95 (Vinte Reais e Noventa e Cinco Centavos) cada caixa.
 - Quantidade: 10 (Dez) caixas com 6 tubos cada.
 - Item 30: CONE DE GUTA PERCHA PRINCIPAL N.80
 - Marca/Fabricante: MK LIFE / MICHEL E KLYMUS
 - Preço unitário: R\$ 20,98 (Vinte Reais e Noventa e Oito Centavos) cada caixa.
 - Quantidade: 10 (Dez) caixas com 6 tubos cada.
 - Item 31: CONE SECUNDARIO 28 MM FM
 - Marca/Fabricante: MK LIFE / MICHEL E KLYMUS
 - Preço unitário: R\$ 21,50 (Vinte e Um Reais e Cinquenta Centavos) cada caixa.
 - Quantidade: 30 (Trinta) caixas com 120 unidades cada.
 - Item 32: CONE SECUNDARIO 28 MM MF
 - Marca/Fabricante: MK LIFE / MICHEL E KLYMUS
 - Preço unitário: R\$ 21,50 (Vinte e Um Reais e Cinquenta Centavos) cada caixa.
 - Quantidade: 60 (Sessenta) caixas com 120 unidades cada.
 - Item 33: CONE SECUNDARIO 28 MM F
 - Marca/Fabricante: MK LIFE / MICHEL E KLYMUS
 - Preço unitário: R\$ 21,50 (Vinte e Um Reais e Cinquenta Centavos) cada caixa.
 - Quantidade: 30 (Trinta) caixas com 120 unidades.

**REGINA CÉLIA CANHADA RODRIGUES
SEÇÃO DE PREGÕES**

**DIVISÃO DE LICITAÇÕES
SEÇÃO DE LICITAÇÕES**

PROCESSO: CPL nº. 0396/2016
 MODALIDADE: PREGÃO PRESENCIAL nº. 073/2016
 OBJETO: DESENVOLVER OFICINAS SOCIOEDUCATIVAS E CULTURAIS COM FORNECIMENTO DE MATERIAIS NAS UNIDADES DO CRAS E CIAPCD, PARA PESSOAS COM DEFICIÊNCIA – RECURSO FEDERAL.
 CONTRATANTE: PREFEITURA DE SOROCABA
 CONTRATADA: RARIZ CULTURAL LTDA – EPP
 VALOR: R\$ R\$ 69.119,00 (sessenta e nove mil cento e dezanove reais).
 DOTAÇÃO: 080100.3.3.90.39.99.08.244.4001.2064.

**REGINA CÉLIA CANHADA RODRIGUES
SEÇÃO DE PREGÕES**

**DIVISÃO DE CONTRATOS.
SEÇÃO DE APOIO A CONTRATOS DE MATERIAIS.**

RE - RATIFICAÇÃO
 PROCESSO: CPL nº. 950/2015.
 OBJETO: COMPROMISSO DE FORNECIMENTO DE MATERIAIS DESCARTÁVEIS PARA A SANTA CASA DE SOROCABA.
 CONTRATANTE: PREFEITURA DE SOROCABA.
 CONTRATADA: ANA VALÉRIA TONELOTTO EPP
 ONDE LEU-SE
 Item 09: COPO DESCARTAVEL BRANCO 180 ML
 - Marca: KEROCOPO
 - Preço unitário: R\$ 2,22 (Dois Reais e Vinte e Dois Centavos) o cento.
 - Quantidade: 36.000 (Trinta e Seis Mil) centos.
 LEIA-SE
 Item 07: COPO DESCARTAVEL BRANCO 180 ML
 - Marca: KEROCOPO
 - Preço unitário: R\$ 2,22 (Dois Reais e Vinte e Dois Centavos) o cento.
 - Quantidade: 36.000 (Trinta e Seis Mil) centos.

**MÁRCIA CRISTINA DE LIMA
SEÇÃO DE APOIO A CONTRATOS DE MATERIAIS**

e fechado, aos cuidados de Rosane, na UNITEN - Av. Gal. Osório, 1.840 – Vila Barão, das 8h00 às 20h00, de 28/11 a 05/12 de 2016, mediante a apresentação de cópia simples (ou autenticada) dos seguintes documentos:
 1) estatuto ou contrato social;
 2) CNPJ/MF;
 3) certidões negativas de débitos fiscais nos âmbitos federal, estadual e municipal;
 4) certidões negativas de débitos trabalhistas junto ao INSS e ao FGTS;
 5) declaração de que as cópias são autênticas e idôneas (se não estiverem já autenticadas) contendo ainda, o nome do preposto ou representante legal do cadastrando, com indicação de telefone e e-mail para contato e outras informações a critério do interessado;
 6) apresentação de ao menos 1 (um) atestado de comprovação de capacidade técnica, emitido por pessoa jurídica ou privada com sede no país, com descrição dos serviços, processos e materiais empregados, todos compatíveis como

presente cadastramento;
 7) descrição dos cursos a serem ministrados contendo, obrigatoriamente, (1): cronograma; (2) valores (individual e total); (3) relação e descrição de capacitação da equipe pedagógica; (4) material didático a ser fornecido aos alunos; (5) e modelo de certificado.
 A contratação se dará através de termo de convênio e os casos omissos serão resolvidos pela Diretoria de Desenvolvimento e Inovação, cabendo recurso em dois (2) dias úteis ao Secretário de Desenvolvimento Econômico e Trabalho do Município de Sorocaba, que os decidirá em igual prazo, por decisão irrecorrível. As despesas decorrentes da execução do presente cadastramento correrão pela classificação orçamentária da conta 136, programa 6003, ação 2004 de verba orçamentária própria.

**Sorocaba, 16 de novembro de 2016.
GERALDO ALMEIDA**

SECRETÁRIO DE DESENVOLVIMENTO ECONÔMICO E TRABALHO



NOTIFICAÇÃO

NOTIFICAMOS os interessados abaixo relacionados quanto ao resultado da solicitação de autorização para corte ou poda de árvores.

Processo:	28463/2015
Interessado:	ALINE CRISTINA SANTOS JUVENCIO
Endereço de ação:	RUA RAYMUNDO FRUTUOSO DA SILVA, 964 – JD SÃO CONRADO
Solicitação:	CORTE DE ARVORE EM CALÇADA
Resultado:	SOLICITAÇÃO INDEFERIDA. SUGERE-SE AMPLIAÇÃO DO CANTEIRO EM VOLTA DA ARVORE PARA MINIMIZAR A OCORRENCIA DE DANOS NA CALÇADA.
Processo:	29755/2015
Interessado:	LINDOMAR CHICHITANO
Endereço de ação:	RUA LUIZA LAINO ANTONELLI, 203 – VL SÃO JUDAS TADEU
Solicitação:	CORTE DE ARVORE EM ÁREA PÚBLICA
Resultado:	SOLICITAÇÃO INDEFERIDA.
Processo:	4650/2016
Interessado:	MARLY DE OLIVEIRA
Endereço de ação:	RUA BAYARD NOBREGA DE ALMEIDA, 626 – JD PRESTES DE BARROS
Solicitação:	CORTE DE ARVORE EM CALÇADA
Resultado:	SOLICITAÇÃO INDEFERIDA. SUGERE-SE AMPLIAÇÃO DO CANTEIRO EM VOLTA DA ARVORE PARA MINIMIZAR A OCORRENCIA DE DANOS NA CALÇADA.
Processo:	9560/2013
Interessado:	CANTILIO LOPES CARDOSO
Endereço de ação:	RUA HIPOLITO JOSE DA COSTA, 418 – VL HARO
Solicitação:	DESARQUIVAMENTO DO PROCESSO PARA CORTE DE CINCO ARVORES EM CALÇADA
Resultado:	SOLICITAÇÃO INDEFERIDA. SUGERE-SE AMPLIAÇÃO DO CANTEIRO EM VOLTA DA ARVORE PARA MINIMIZAR A OCORRENCIA DE DANOS NA CALÇADA. PODA SERÁ PROVIDENCIADA JUNTO AO SETOR RESPONSÁVEL.
Processo:	16545/2016
Interessado:	DENISE MARIA BAPTISTELLA
Endereço de ação:	RUA DULCE MANZANO, 127 – JD EMILIA
Solicitação:	CORTE DE CINCO ARVORES EM CALÇADA
Resultado:	SOLICITAÇÃO INDEFERIDA. SUGERE-SE AMPLIAÇÃO DO CANTEIRO EM VOLTA DA ARVORE PARA MINIMIZAR A OCORRENCIA DE DANOS NA CALÇADA. PODA SERÁ PROVIDENCIADA JUNTO AO SETOR RESPONSÁVEL.
Processo:	28867/2016
Interessado:	LOURDES BAILO GOMES
Endereço de ação:	RUA PEDRO DE ALMEIDA LIMA, 503 – EDEN
Solicitação:	CORTE DE ARVORE EM CALÇADA
Resultado:	SOLICITAÇÃO INDEFERIDA. SUGERE-SE AMPLIAÇÃO DO CANTEIRO EM VOLTA DA ARVORE PARA MINIMIZAR A OCORRENCIA DE DANOS NA CALÇADA. PODA SERÁ PROVIDENCIADA JUNTO AO SETOR RESPONSÁVEL.
Processo:	27587/2016
Interessado:	ATAMIR ELIAS DA SILVA
Endereço de ação:	RUA ANTÍDIO DE OLIVEIRA SANTOS, 110 - EDEN
Solicitação:	CORTE DE ARVORE EM CALÇADA
Resultado:	FAVOR ENTRAR EM CONTATO COM A SECRETARIA PARA TRATAR DA AUTORIZAÇÃO DE CORTE CONFORME LEGISLAÇÃO VIGENTE.

Sorocaba, 21 de novembro de 2016.

**Seção de Controle e Fiscalização Ambiental
Divisão de Licenciamento e Controle Ambiental
Área de Licenciamento, Controle e Fiscalização Ambiental
Secretaria do Meio Ambiente**

EDITAL

Ficam os municípios abaixo relacionados cientificados por este Edital, que foram atuados em virtude da infração da Lei Municipal nº 4.812 de 12 de Maio de 1995 devido à constatação de ocorrência de corte e/ou poda de árvore no imóvel de sua propriedade sem autorização do órgão competente.

Processo:	26411/2013
Autuado:	ANTONIO NOGUEIRA FILHO
Auto de Infração:	0147/2016
Endereço de ação:	RUA DANTE CATUZO, 27 – JD ZULMIRA
Processo:	16081/2012
Autuado:	HELIO DE OLIVEIRA JUNIOR
Auto de Infração:	0012/2016
Endereço de ação:	RUA MANOEL SOARES DA SILVA, 292 – JD WANEL VILLE II
Processo:	27710/2011
Autuado:	JEFFERSON CHAVES VIANNA
Auto de Infração:	0002/2016
Endereço de ação:	RUA LUIZ GABRIOTTI, 156 – WANEL VILLE II
Processo:	29222/2012
Autuado:	SEBASTIAO DE PAULA
Auto de Infração:	0022/2016
Endereço de ação:	RUA ANTONIO PIANTORE, 12 – JD SÃO GUILHERME
Processo:	25445/2012
Autuado:	ANGELO SCUDERI
Auto de Infração:	0006/2016
Endereço de ação:	ALAMEDA DOS HELIOTROPIOS, 718 – JD SIMUS
Processo:	12379/2013
Autuado:	ALBINO DE CAMARGO SAMPAIO
Auto de Infração:	0152/2016
Endereço de ação:	RUA JORGINA SAMPAIO, 137 – VL HELENA
Processo:	16048/2013
Autuado:	ISALTINO PAIXAO
Auto de Infração:	0040/2016
Endereço de ação:	RUA SILVIO BONASSI, S/Nº - REGIAO NORTE
Processo:	14023/2013
Autuado:	THEREZINHA J COUTINHO FREITAS
Auto de Infração:	0134/2016
Endereço de ação:	RUA LIBORIO MONALDO STILITANO, 180 – PA SÃO BENTO
Processo:	17813/2013
Autuado:	RUPERT BAUMEGGER
Auto de Infração:	0067/2016
Endereço de ação:	RUA JORGE TIBIRIÇA DE PIRATININGA, 68 - JD MANOEL AFONSO

SEDET

Secretaria de Desenvolvimento Econômico e Trabalho

**Secretaria de Desenvolvimento Econômico e Trabalho
Serviço de Inspeção Municipal - SIM
Av. Gal. Osório, 1840 – Vila Barão
Tel. 33161648
Divulgação**

Nos termos da Lei Municipal Nº 9.440, de 20/12/10, o Serviço de Inspeção Municipal (SIM), da Secretaria de Desenvolvimento Econômico e Trabalho, publica para fins de divulgação e conhecimento que foi concedido ao estabelecimento Tauste Supermercados Ltda., CNPJ 65.897.910/0007-50, situado à Avenida Itavuvu, nº 2005, Bairro Maria Antônia Prado, município de Sorocaba, o registro como ENTREPÓSITO DE CARNES E MANIPULAÇÃO DE FRIOS. O estabelecimento receberá o número de registro 002.

Os produtos liberados para produção são:
 CARNE MOÍDA DE PRIMEIRA MAGRA - Registro no SIM sob nº 002/001
 CARNE MOÍDA EXTRA - Registro no SIM sob nº 002/002
 CARNE MOÍDA SUÍNA - Registro no SIM sob nº 002/003
 LINGUIÇA SUÍNA FININHA - Registro no SIM sob nº 002/004
 LINGUIÇA SUÍNA - Registro no SIM sob nº 002/005
 LINGUIÇA SUÍNA APIMENTADA - Registro no SIM sob nº 002/006
 LINGUIÇA DE FILÉ DE FRANGO - Registro no SIM sob nº 002/007
 LINGUIÇA BOVINA - Registro no SIM sob nº 002/008
 ESPETO DE LINGUIÇA SUÍNA FININHA - Registro no SIM sob nº 002/009
 QUIBE CRU - Registro no SIM sob nº 002/010
 ESPETO DE KAFTA - Registro no SIM sob nº 002/011
 ESPETO DE ALCATRA - Registro no SIM sob nº 002/012
 ESPETO DE CORAÇÃO DE FRANGO - Registro no SIM sob nº 002/013
 ESPETO DE FILÉ DE FRANGO - Registro no SIM sob nº 002/014
 ESPETO DE SUÍNO TEMPERADO - Registro no SIM sob nº 002/015
 ESPETO DE CAPA DE FILÉ - Registro no SIM sob nº 002/016
 ESPETO DE PATINHO DO SETE - Registro no SIM sob nº 002/017
 ESPETO DE MIOLO DE ACÉM - Registro no SIM sob nº 002/018
 MEDALHÃO DE FRANGO - Registro no SIM sob nº 002/019
 COXA E SOBRECIXA DE FRANGO TEMPERADA - Registro no SIM sob nº 002/020
 COXA E SOBRECIXA DE FRANGO RECHADA - Registro no SIM sob nº 002/021
 COXINHA DA ASA DE FRANGO TEMPERADA - Registro no SIM sob nº 002/022
 FILÉ DE FRANGO TEMPERADO - Registro no SIM sob nº 002/023
 MEIO DA ASA DE FRANGO TEMPERADO - Registro no SIM sob nº 002/024

COSTELA DE SUÍNO TEMPERADA - Registro no SIM sob nº 002/025
 COPA LOMBO DE SUÍNO TEMPERADO - Registro no SIM sob nº 002/026
 JOELHO DE PORCO TEMPERADO - Registro no SIM sob nº 002/027
 COSTELÃO BOVINO TEMPERADO - Registro no SIM sob nº 002/028
 CARNEIRO TEMPERADO - Registro no SIM sob nº 002/029
 BIFE MILANESA BOVINO - Registro no SIM sob nº 002/030
 BIFE MILANESA FRANGO - Registro no SIM sob nº 002/031

Divulgação
 Nos termos da Lei Municipal Nº 9.440, de 20/12/10, o Serviço de Inspeção Municipal (SIM), da Secretaria de Desenvolvimento Econômico e Trabalho, publica para fins de divulgação e conhecimento que foi concedido ao estabelecimento Laticínios Santa Nata, CNPJ 26.022.237/0001-67, situado à Rua José Mesquita Sobrinho, nº 129, Jardim Vergueiro, município de Sorocaba, o registro como LATICÍNIO. O estabelecimento receberá o número de registro 003. Os produtos liberados para produção são:
 QUEIJO MINAS FRESCAL - Registro no SIM sob nº 003/001

**EDITAL DE CHAMAMENTO
(Processo Administrativo nº 17.656-6/2016)**

MUNICÍPIO DE SOROCABA, por sua SECRETARIA DE DESENVOLVIMENTO ECONÔMICO E TRABALHO - SEDET, torna público que se encontram abertas as inscrições para cadastramento de instituições de ensino superior, de educação profissional técnico de nível médio, dos componentes do sistema "S", de fundações e demais pessoas jurídicas sem fins lucrativos cujo ato constitutivo contenha expressamente a educação como um de seu objetos/objetivos, interessadas em realizar cursos de qualificação profissional junto à UNITEN - Universidade do Trabalhador, Empreendedor e Negócio. Tem-se com o presente chamamento, entre outros, o precípuo objetivo de qualificar o cidadão na busca de emprego. Serão selecionadas até doze (12) cadastrados com cursos voltados às áreas de (1) Ambiente e Saúde; (2) Controle e Processos Industriais; (3) Desenvolvimento Educacional e Social; (3) Gestão e Negócios; (4) Informação e Comunicação (5) Infraestrutura; (6) Produção Alimentícia; (7) Produção Cultural e Design (8) Produção Industrial; (9) Recursos Naturais; (10) Segurança; (11) Turismo, Hospitalidade e Lazer; (12) Comércio e Serviço, (13) Higiene e Beleza, desde que cumpridas as exigências abaixo identificadas. Os interessados deverão depositar suas propostas, em envelope timbrado

Processo:	24778/2013
Autuado:	DINO CERQUEIRA DE MORAES
Auto de Infração:	0127/2016
Endereço de ação:	RUA SERAFINA MILEGO LATORRE, 921 - JD VERZ CRUZ II
Processo:	33821/2013
Autuado:	CELSO ANTONIO DE S NOGUEIRA
Auto de Infração:	0119/2016
Endereço de ação:	RUA TEXAS, 303 - JD AMERICA
Processo:	27889/2013
Autuado:	SUZANA ELETA WALTER
Auto de Infração:	0090/2016
Endereço de ação:	RUA ARNALDO GIARDINI, QD J LT 39-B - JD ITANGUA II
Processo:	19362/2013
Autuado:	ANTONIO CARLOS MOMESSO
Auto de Infração:	0048/2016
Endereço de ação:	RUA FRANCISCO NEVES, 176 - CAMPOLIM
Processo:	24770/2013
Autuado:	ANTONIO SILVEIRAS
Auto de Infração:	0109/2016
Endereço de ação:	RUA CAIRO ZACHARIAS, 133 - JD WANEL VILLE II
Processo:	19251/2013
Autuado:	EMPRESA LESTE DE SEGURANÇA S/C LTDA
Auto de Infração:	0053/2016
Endereço de ação:	RUA PADRE ANTONIO BRUNETTI, 415 - VL SAO LUIZ
Processo:	17014/2013
Autuado:	CELIO ANTONIO DA SILVA
Auto de Infração:	0108/2016
Endereço de ação:	RUA FERNANDO BORDIERI, 289 - JD MORUMBY I
Processo:	10098/2013
Autuado:	JEISSON BORDIM VITAL
Auto de Infração:	0106/2016
Endereço de ação:	RUA PEDRO RAMOS DOS SANTOS, 280 - CIDADE JARDIM

Processo:	26426/2013
Autuado:	APARECIDO CASSOLA
Auto de Infração:	0082/2016
Endereço de ação:	RUA BENEDITO GABRIEL, 18 - JD EUGENIO SILVANO
Processo:	33823/2013
Autuado:	JORGE TEBERGES
Auto de Infração:	0070/106
Endereço de ação:	ALAMEDA ITANHAEM, 350 - JD SAIRA
Processo:	30714/2013
Autuado:	CONSTRUBEM EMPREENDIMENTOS LTDA
Auto de Infração:	0065/2016
Endereço de ação:	RUA JOSE MARCHI, QD K LT 9 - JD ELTONVILLE
Processo:	19355/2013
Autuado:	LOJA MACONICA BRASIL III
Auto de Infração:	0066/2016
Endereço de ação:	RUA SALDANHA MARINHO, 35 - CENTRO

Ficam os municípios abaixo relacionados cientificados por este Edital, em termos do Artigo 9º do Decreto Municipal nº 21.007, de 5 de fevereiro de 2014, regulamentador da Lei Municipal nº 10.060, de 3 de maio de 2012, que foram autuados em virtude da constatação de ocorrência de infração ambiental no imóvel de sua propriedade, em cumprimento da legislação vigente.

Processo:	22765/2016
Autuado:	JOAO LUIZ BERGAMO FILHO
Auto de Infração:	AIIPM Nº 0239/2016
Endereço de ação:	AV IPANEMA, 4371 – JD BETANIA
Processo:	16072/2014
Autuado:	MARCOS ARAUJO SOUZA
Auto de Infração:	AIIPM Nº 0188/2016
Endereço de ação:	AV VELA OLIMPICA, S/Nº - GLEBA 38F - APARECIDINHA
Processo:	21399/2016
Autuado:	LUIZ DE SOUZA FILHO
Auto de Infração:	AIIPM Nº 0246/2016
Endereço de ação:	AV INDEPENDENCIA, S/Nº - AREA VERDE – EDEN
Processo:	22755/2016
Autuado:	PEDRO ALVARES CABRAL MACHADO
Auto de Infração:	AIIPM Nº 0292/2016 AIIPM Nº 0293/2016 AIIPM Nº 0294/2016
Endereço de ação:	RUA QUIRINO DE MELLO, 1125 - APARECIDINHA
Processo:	22758/2016
Autuado:	VALDIR GONÇALVES
Auto de Infração:	AIIPM Nº 257/2016 AIIPM Nº 258/2016
Endereço de ação:	AL DOS ANTURIOS, 197 – JD SIMUS
Processo:	22762/2016
Autuado:	CEAGESP CIA DE ENTREPÓSITOS E ARMAZENS GERAIS DE SP
Auto de Infração:	AIIPM Nº 0269/2016
Endereço de ação:	RUA TERCENIO COSTA DIAS, 300 – REGIAO OESTE
Processo:	23205/2016
Autuado:	DIRCEU PEREIRA DOS SANTOS
Auto de Infração:	AIIPM Nº 288/2016
Endereço de ação:	RUA WASHINGTON PENSA, 204 – JD SANTA CLAUDIA
Processo:	23207/2016
Autuado:	G-LIMINE CONSTRUTORA E COMERCIO LTDA-EPP
Auto de Infração:	AIIPM Nº 0290/2016
Endereço de ação:	RUA EDESIO GOMES, QD D10 LT 52
Processo:	23331/2016
Autuado:	BENTO CARMO
Auto de Infração:	AIIPM Nº 286/2016
Endereço de ação:	RUA DOUTOR CANTIDIO DE MOURA CAMPOS, 201 – JD RUSCONI
Processo:	23335/2016
Autuado:	ODILON MIGUEL FERREIRA MANÃO
Auto de Infração:	AIIPM Nº 287/2016
Endereço de ação:	RUA OLAVO BILAC, 229 – VL SANTANA
Processo:	23434/2016
Autuado:	ANTONIO DA CONCEIÇÃO
Auto de Infração:	AIIPM Nº 0291/2016
Endereço de ação:	RUA JOSE BUENO DE MATOS, 17 – KIT 01 – WANEL VILLE II
Processo:	24537/2016
Autuado:	ERASMO DA SILVA
Auto de Infração:	AIIPM Nº 289/2016
Endereço de ação:	RUA FERNANDO RIBAS PARRAS, 91 – JD WANEL VILLE L
Processo:	25772/2016
Autuado:	LAZARO PATROCINIO DA SILVA
Auto de Infração:	AIIPM Nº 0255/2016
Endereço de ação:	RUA FRANÇA, 216 – JD EUROPA

Processo:	25777/2016
Autuado:	MARINETE GRANISO
Auto de Infração:	AIIPM Nº 0256/2016
Endereço de ação:	RUA PASCHOAL BERNAL VECINA, 330 – JD PRESTES DE BARROS
Processo:	22768/2016
Autuado:	WILSON GONÇALVES
Auto de Infração:	AIIPM Nº 261/2016 AIIPM Nº 263/2016
Endereço de ação:	RUA JOSE ANGELO FAZANO, S/Nº - PQ ESMERALDA
Processo:	4197/2016
Autuado:	CLAUDINEI DUARTE
Auto de Infração:	AIIPM Nº 0307/2016
Endereço de ação:	ESTRADA DO IMPERIO, GLEBA 19 – FAZENDA DO IMPERIO
Processo:	8395/2016
Autuado:	JOAO SOLA
Auto de Infração:	AIIPM Nº 133/2016
Endereço de ação:	ALAMEDA BIARRITZ, QD M LT 11 – JD SAINT PATRICK
Processo:	27121/2016
Autuado:	SERGIO DIONISIO DE MORAES ROSA
Auto de Infração:	AIIPM Nº 302/2016
Endereço de ação:	RUA ESTANISLAU CAMARGO SAMPAIO, 347 - JD LUCIANA MARIA

Processo:	21285/2016
Autuado:	FELIPE AUGUSTO BISMARA
Auto de Infração:	AIIPM Nº 0296/2016
Endereço de ação:	ROD. SEN. JOSE ERMIRIO DE MORAES, S/Nº - LOTE 10 - REGIAO NORTE
Processo:	4204/2016
Autuado:	CLAUDINEI DUARTE
Auto de Infração:	AIIPM Nº 295/2016
Endereço de ação:	ESTRADA DA GRUTA, GLEBA 43 - FAZENDA GENEBRA
Processo:	12495/2016
Autuado:	HABITER BRAZIL EMPREEND. IMOB. LTDA
Auto de Infração:	AIIPM Nº 0284/2016 AIIPM Nº 0285/2016
Endereço de ação:	AV JUVENAL DE CAMPOS, GLEBA C - REGIAO SUL
Processo:	25771/2016
Autuado:	ROSELI RAMOS CAIXEIRO
Auto de Infração:	AIIPM Nº 300/2016
Endereço de ação:	RUA COMENDADOR VICENTE DO AMARAL, 75, LOTE 6 - JULIO DE MESQUITA
Processo:	26664/2016
Autuado:	FERNANDO JOSE MALUF
Auto de Infração:	AIIPM Nº 306/2016
Endereço de ação:	AV RADIAL NORTE, LOTE 7 - REGIAO NORTE
Processo:	27126/2016
Autuado:	CHARLES EDWARD PEREIRA
Auto de Infração:	AIIPM Nº 301/2016
Endereço de ação:	RUA CLARA NUNES QD J LT 21 - JD DO PAÇO

Ficam os municípios abaixo relacionados cientificados por este Edital, em termos do Artigo 6º da Lei Municipal nº 10.151, de 27 de junho de 2012, que foram autuados em virtude da constatação de ocorrência de queimada no imóvel de sua propriedade, em cumprimento da legislação vigente.

Processo:	4280/2016
Autuado:	JOSE R P DE BARROS
Auto de Infração:	0023/2016
Endereço de ação:	R FERNANDO LUIZ GROHMAN, QD 12 LT 42
Processo:	13726/2016
Autuado:	DANIELLE ALVES DOS SANTOS
Auto de Infração:	0077/2016
Endereço de ação:	AV ITAVLUVU, QD B LT 23
Processo:	14586/2016
Autuado:	PG S/A
Auto de Infração:	0121/2016
Endereço de ação:	RUA JOSE BENEDITO ZANALDO, QD DL LT 2 – PQ SÃO BENTO
Processo:	22755/2016
Autuado:	PEDRO ALVARES CABRAL MACHADO
Auto de Infração:	0198/2016
Endereço de ação:	RUA QUIRINO DE MELLO, 1125 - APARECIDINHA
Processo:	22762/2016
Autuado:	CEAGESP CIA DE ENTREPÓSITOS E ARMAZENS GERAIS DE SP
Auto de Infração:	0195/2016
Endereço de ação:	RUA TERCENIO COSTA DIAS, 300 – REGIAO OESTE
Processo:	26664/2016
Autuado:	FERNANDO JOSE MALUF
Auto de Infração:	0210/2016
Endereço de ação:	AV RADIAL NORTE, LOTE 7 - REGIAO NORTE

Processo:	27130/2016
Autuado:	BRUNO LEONARDO FORMIGONI
Auto de Infração:	0209/2016
Endereço de ação:	RUA CLARA NUNES, QD J LT 25 - JD DO PAÇO
Processo:	27129/2016
Autuado:	JULIO ANTONIO DE OLIVEIRA
Auto de Infração:	0207/2016 e 0208/2016
Endereço de ação:	RUA CLARA NUNES, QD J LT 23 e 24 - JD DO PAÇO
Processo:	27128/2016
Autuado:	REINALDO ROSUMEK
Auto de Infração:	0206/2016
Endereço de ação:	RUA CLARA NUNES, QD J LT 22 - JD DO PAÇO
Processo:	27127/2016
Autuado:	UNICO CONSTRUÇÕES E EMPREENDIMENTOS LTDA
Auto de Infração:	0204/2016 e 0205/2016
Endereço de ação:	RUA JOSE TOSI, QD J LT 10 e LT 11 - JD DO PAÇO
Processo:	27124/2016
Autuado:	LUIZ CARLOS ORUE ARZA
Auto de Infração:	0201/2016 e 0202/2016
Endereço de ação:	AV VICTOR ANDREW, GLEBA 10 e 11 - EDEN
Processo:	27123/2016
Autuado:	CARLOS ALBERTO RODRIGUES
Auto de Infração:	0200/2016
Endereço de ação:	RUA JUVENAL CELESTINO DA COSTA, QD D LT 5/A - JD MORUMBY IV
Processo:	27122/2016
Autuado:	LUIZ CLAUDIO LOSCHIAVO
Auto de Infração:	0199/2016
Endereço de ação:	RUA JUVENAL CELESTINO DA COSTA, QD D - LT 5/B - JD MORUMBY IV
Processo:	27126/2016
Autuado:	CHARLES EDWARD PEREIRA
Auto de Infração:	0203/2016
Endereço de ação:	RUA CLARA NUNES, QD J LT 21 - JD DO PAÇO

Ficam os municípios abaixo relacionados cientificados por este Edital, que foram autuados em virtude da infringência da Lei Municipal nº 6.342 de 05 de dezembro de 2000 devido à constatação de uso de herbicida no imóvel de sua propriedade sem autorização do órgão competente.

Processo:	22982/2016
Autuado:	ADILSON FERREIRA MACHADO
Auto de Infração:	0193/2016
Endereço de ação:	RUA BENEDITO CLEMENTE DE SOUZA, QD 66 LT 58
Processo:	23330/2016
Autuado:	CONDOMINIO VILLA DEL REY
Auto de Infração:	0197/2016
Endereço de ação:	ESTRADA JOSE RIBEIRO LEITE, 780 – QUINTAIS DO IMPERADOR

Sorocaba, 21 de novembro de 2016.

Seção de Controle e Fiscalização Ambiental
Divisão de Licenciamento e Controle Ambiental
Área de Licenciamento, Controle e Fiscalização Ambiental
Secretaria do Meio Ambiente

181

DISQUE DENÚNCIA

A denúncia é sua melhor arma.

Secretaria da Fazenda
Área de Fiscalização
Divisão de Fiscalização de Posturas Imobiliárias
Seção de Fiscalização de Limpeza de Terrenos Particulares
EDITAL Nº 30/2016

Ficam os contribuintes abaixo relacionados cientificados de que foram intimados em virtude de seus imóveis estarem em situação irregular, conforme Processos Administrativos, em cumprimento da legislação vigente, sob pena de serem aplicadas as penalidades previstas. Para maiores informações deverão comparecer à Divisão de Fiscalização situada à Rua Pernambuco, nº 100 - Vila Casa Nova.

Processo:	26911/2015
Nome:	ARIOVALDO JOAO DE OLIVEIRA FILHO
Intimação:	1806/2016 - Limpeza de terreno, Construção ou reparos de passeio público e muro
Endereço de Ação:	CAPITAO RICARDO DE OLIVEIRA QD.47, LT.30

Maria Erlândia Rodrigues

Alexandre Bernardes de Freitas

Antonio Marcos de Carvalho

Chefe de Seção

Chefe de Divisão

Mariano Machado

Diretor de Área

Secretaria da Fazenda
Área de Fiscalização
Divisão de Fiscalização de Posturas Imobiliárias
Seção de Fiscalização de Limpeza de Terrenos Particulares
EDITAL Nº 31/2016

Ficam os contribuintes abaixo relacionados cientificados de que foram intimados em virtude de seus imóveis estarem em situação irregular, em cumprimento da legislação vigente, sob pena de serem aplicadas as penalidades previstas. Para maiores informações deverão comparecer à Divisão de Fiscalização situada à Rua Pernambuco, nº 100 - Vila Casa Nova.

Nome:	LANTOR EMP. E IMOB. LTDA
Intimação:	1478/2016 - Limpeza de terreno, Construção ou reparos de passeio público e muro
Endereço de Ação:	NICOLA GATTONE QD.P, LT.46
Nome:	THIAGO LOPES DUARTE
Intimação:	1589/2016 - Limpeza de terreno, Construção ou reparos de passeio público e muro
Endereço de Ação:	JAIR GILBERTO CAMPANATI QD.F, LT.17
Nome:	JOSE GOMES STEVAUX
Intimação:	1617/2016 - Limpeza de terreno, Construção ou reparos de passeio público e muro
Endereço de Ação:	JAIR GILBERTO CAMPANATI QD.F, LT.22
Nome:	MARCOS KAPLAN
Intimação:	1618/2016 - Limpeza de terreno, Construção ou reparos de passeio público e muro
Endereço de Ação:	JAIR GILBERTO CAMPANATI QD.F, LT.23
Nome:	CLEBER CARLOS DE CAMARGO
Intimação:	1621/2016 - Limpeza de terreno, Construção ou reparos de passeio público e muro
Endereço de Ação:	JAIR GILBERTO CAMPANATI QD.G, LT.2
Nome:	ANA APARECIDA M DUARTE
Intimação:	1657/2016 - Limpeza de terreno, Construção ou reparos de passeio público e muro
Endereço de Ação:	ALFREDO SOARES QD.I, LT.22
Nome:	WILTON BERNARDO MELLOTTO
Intimação:	1658/2016 - Limpeza de terreno, Construção ou reparos de passeio público e muro
Endereço de Ação:	LUIZ PEREIRA DE ANDRADE LT.3
Nome:	WILTON BERNARDO MELLOTTO
Intimação:	1659/2016 - Limpeza de terreno, Construção ou reparos de passeio público e muro
Endereço de Ação:	JAIR GILBERTO CAMPANATI QD.F, LT.4
Nome:	DANIEL FERREIRA DE PAULA
Intimação:	1775/2016 - Limpeza de terreno, Construção ou reparos de passeio público e muro
Endereço de Ação:	AUGUSTO CORRADINI GOLOB QD.J, LT.5
Nome:	CLEITON RODRIGO FRANCA DE SOUZA
Intimação:	1776/2016 - Limpeza de terreno, Construção ou reparos de passeio público e muro
Endereço de Ação:	JOAQUIM HENRIQUE DA COSTA QD.G, LT.59
Nome:	EDY PEREIRA DOS SANTOS FARIA
Intimação:	1778/2016 - Limpeza de terreno, Construção ou reparos de passeio público e muro
Endereço de Ação:	JOAQUIM HENRIQUE DA COSTA QD.G, LT.72
Nome:	RODRIGO DUTRA DE MORAES
Intimação:	1811/2016 - Limpeza de terreno, Construção ou reparos de passeio público e muro
Endereço de Ação:	BENEDITO CLEMENTE DE SOUZA QD.66, LT.60

Nome:	ADILSON FERREIRA MACHADO
Intimação:	1818/2016 - Limpeza de terreno, Construção ou reparos de passeio público e muro
Endereço de Ação:	BENEDITO CLEMENTE DE SOUZA QD.66, LT.58
Nome:	ADILSON FERREIRA MACHADO
Intimação:	1817/2016 - Limpeza de terreno, Construção ou reparos de passeio público e muro
Endereço de Ação:	BENEDITO CLEMENTE DE SOUZA QD.66, LT.59
Nome:	CONSBRASIL CONSTRUCOES LTDA
Intimação:	1816/2016 - Limpeza de terreno, Construção ou reparos de passeio público e muro
Endereço de Ação:	BENEDITO CLEMENTE DE SOUZA QD.66, LT.53
Nome:	CONSBRASIL CONSTRUCOES LTDA
Intimação:	1815/2016 - Limpeza de terreno, Construção ou reparos de passeio público e muro
Endereço de Ação:	BENEDITO CLEMENTE DE SOUZA QD.66, LT.54
Nome:	JOSE RAMOS BATISTA
Intimação:	1809 / 2016 - Limpeza de terreno, Construção ou reparos de passeio público e muro
Endereço de Ação:	BENEDITO CLEMENTE DE SOUZA QD.66, LT.62
Nome:	MARTHA KALIL
Intimação:	1416/2016 - Limpeza de terreno
Endereço de Ação:	R. DA PENHA
Nome:	PARTICIPACOES ANTILHAS LTDA
Intimação:	1429/2016 - Remoção de entulho e Construção ou reparos de passeio público e muro
Endereço de Ação:	FREDERICO GUILHERME GROHMANN QD.1, LT.31
Nome:	LUIZ CARLOS GALVAO
Intimação:	1452/2016 - Limpeza de terreno
Endereço de Ação:	FRANCISCA CLARA DA SILVA QD.23, LT.6
Nome:	JOAO BALDERINO RAMOS
Intimação:	1471/2016 - Limpeza de terreno
Endereço de Ação:	STA TEREZA QD.E, LT.6
Nome:	BENEDITO DE BRITO
Intimação:	1500/2016 - Limpeza de terreno, Construção ou reparos de passeio público e muro
Endereço de Ação:	MIRANDA AZEVEDO
Nome:	VALERIA APARECIDA CREMASCIO
Intimação:	1612/2016 - Limpeza de terreno
Endereço de Ação:	ITINGA B R/PROJETADA LT. GLEBA 6
Nome:	VALERIA APARECIDA CREMASCIO
Intimação:	1613/2016 - Limpeza de terreno
Endereço de Ação:	ITINGA B R/PROJETADA LT. GLEBA 5
Nome:	ADEMIR PEREIRA DE ANDRADE
Intimação:	1634/2016 - Limpeza de terreno, Remoção de entulho
Endereço de Ação:	AV GAL CARNEIRO
Nome:	LR7-EMPREENDEIMENTOS IMOBILIARIOS
Intimação:	1708/2016 - Limpeza de terreno
Endereço de Ação:	ESPANHA QD.41, LT.2
Nome:	LR7-EMPREENDEIMENTOS IMOBILIARIOS
Intimação:	1709/2016 - Limpeza de terreno
Endereço de Ação:	ESPANHA QD.41, LT.3
Nome:	LR7-EMPREENDEIMENTOS IMOBILIARIOS
Intimação:	1710/2016 - Limpeza de terreno
Endereço de Ação:	ESPANHA QD.41, LT.4
Nome:	LR7-EMPREENDEIMENTOS IMOBILIARIOS
Intimação:	1711/2016 - Limpeza de terreno
Endereço de Ação:	ESPANHA QD.41, LT.5
Nome:	LR7-EMPREENDEIMENTOS IMOBILIARIOS
Intimação:	1712/2016 - Limpeza de terreno
Endereço de Ação:	ESPANHA QD.41, LT.6
Nome:	NELSON BOCCOLI
Intimação:	1763/2016 - Limpeza de terreno
Endereço de Ação:	ALAMEDA FRANCA QD.20, LT.5
Nome:	EDIVALDO FREITAS
Intimação:	1791/2016 - Limpeza de terreno
Endereço de Ação:	PERDIZES QD.D, LT.3
Nome:	PAULO FRAGOSO
Intimação:	1842/2016 - Limpeza de terreno, Construção ou reparos de passeio público e muro
Endereço de Ação:	OCTAVIANO GOZZANO QD.45, LT.26
Nome:	DIRETRIZES EMPREENDEIMENTOS E PARTICIPAÇÕES
Intimação:	1845/2016 - Limpeza de terreno, Construção ou reparos de passeio público e muro
Endereço de Ação:	OCTAVIANO GOZZANO QD.45, LT.29

Nome:	MARIA LUCIA MENDONÇA GUIMARAES
Intimação:	1879/2016 - Limpeza de terreno, Remoção de entulho
Endereço de Ação:	FRANCISCO SILVA QD.1
Nome:	OSWALDO CAMPOS GUIMARAES
Intimação:	1880/2016 - Construção ou reparos de passeio público e muro, Remoção de entulho
Endereço de Ação:	FRANCISCO SILVA QD.1
Nome:	MASPLAN EMPREENDIMENTOS E PARTICIPAÇÕES
Intimação:	1888/2016 - Limpeza de terreno
Endereço de Ação:	AV. PRES. KENNEDY QD.M, LT.7
Nome:	MASPLAN EMPREENDIMENTOS E PARTICIPAÇÕES
Intimação:	1889/2016 - Limpeza de terreno
Endereço de Ação:	AV. PRES. KENNEDY QD.M, LT.8
Nome:	GRAZIELE FOGLIENE PACHECO
Intimação:	1819/2016 - Limpeza de terreno, Construção ou reparos de passeio público e muro
Endereço de Ação:	ALMIR MUZA SOARES QD.C, LT.4
Nome:	FRANCISCO DOMINGOS RAMOS
Intimação:	1870/2016 - Limpeza de terreno, Construção ou reparos de passeio público e muro
Endereço de Ação:	ALAMEDA DAS GLICINIAS, 130, QD.22, LT.E

Maria Erlândia Rodrigues

Alexandre Bernardes de Freitas

Antonio Marcos de Carvalho

Chefe de Seção

Chefe de Divisão

Mariano Machado
Diretor de Área

Secretaria da Fazenda
Área de Fiscalização
Divisão de Fiscalização de Posturas Imobiliárias
Seção de Fiscalização de Limpeza de Terrenos Particulares
EDITAL Nº 32/2016

Ficam os contribuintes abaixo relacionados identificados de que foram autuados em virtude de seus imóveis estarem em situação irregular, conforme Processos Administrativos, em cumprimento da legislação vigente. Para maiores informações deverão comparecer à Divisão de Fiscalização situada à Rua Pernambuco, nº 100 - Vila Casa Nova.

Processo:	29152/2016
Nome:	EVA SILVA DE AGUIAR
Auto de Multa:	185/2016 - Limpeza de terreno, 186/2016 - Construção ou reparos de passeio público e muro
Endereço de Ação:	AMBROSINA AMARAL MARCHETTI QD.K, LT.6-A1

Processo:	28377/2016
Nome:	J A PAULA SANTOS
Auto de Multa:	169/2016 - Construção ou reparos de passeio público e muro
Endereço de Ação:	PROFESSOR FONSECA JUNIOR
Processo:	9685/2009
Nome:	ANTONIO MOURA DA SILVA
Auto de Multa:	INFORMAMOS QUE V.S. ^a TEM 15 (QUINZE) DIAS PARA FAZER VISTAS DO PROCESSO AO QUAL SOLICITOU DESARQUIVAMENTO, POIS O MESMO SERÁ NOVAMENTE ARQUIVADO DEPOIS DO PRAZO ESTIPULADO
Endereço de Ação:	ARISTIDES DE ALMEIDA QD.L, LT.25
Processo:	13564/2009
Nome:	ELCIO ALVES DE ALMEIDA
Auto de Multa:	INFORMAMOS QUE V.S. ^a TEM 15 (QUINZE) DIAS PARA FAZER VISTAS DO PROCESSO AO QUAL SOLICITOU DESARQUIVAMENTO, POIS O MESMO SERÁ NOVAMENTE ARQUIVADO DEPOIS DO PRAZO ESTIPULADO
Endereço de Ação:	DR. EUGENIO SILVANO QD.G, LT.19
Processo:	11503/2013
Nome:	GEOVANA DE OLIVEIRA SILVA FURQUIM
Auto de Multa:	INFORMAMOS O INDEFERIMENTO DO RECURSO, UMA VEZ QUE NÃO FORAM VERIFICADOS ELEMENTOS QUE DESQUALIFIQUEM A AUTUAÇÃO
Endereço de Ação:	JANDIRA FABRI MORAES QD.F, LT.29
Processo:	29708/2009
Nome:	SENHORINHA S. PIRES
Auto de Multa:	RECURSO referente Auto de Multa 1100/2009 - PODA DE ARVORE, INDEFERIDO.
Endereço de Ação:	ARTHUR CAGLIARI 590, QD.F, LT.34
Processo:	27921/2016
Nome:	CONSTECCA CONSTRUCOES S/A
Auto de Multa:	160/2016 - Limpeza de terreno
Endereço de Ação:	RUA BARAO VL R/50 QD.11, LT.22
Processo:	27920/2016
Nome:	CONSTECCA CONSTRUCOES S/A
Auto de Multa:	161/2016 - Limpeza de terreno
Endereço de Ação:	RUA BARAO VL R/50 QD.11, LT.21
Processo:	27922/2016
Nome:	CONSTECCA CONSTRUCOES S/A
Auto de Multa:	159/2016 - Limpeza de terreno
Endereço de Ação:	RUA BARAO VL R/50 QD.11, LT.23

Maria Erlândia Rodrigues

Alexandre Bernardes de Freitas

Antonio Marcos de Carvalho

Chefe de Seção

Chefe de Divisão

Mariano Machado
Diretor de Área

MUNICIPIO DE SOROCABA RELATORIO RESUMIDO DA EXECUCAO ORCAMENTARIA BALANCO ORCAMENTARIO ORCAMENTOS FISCAL E DA SEGURIDADE SOCIAL								
Período de Referência: JANEIRO a OUTUBRO 2016 / BIMESTRE: SETEMBRO-OUTUBRO								
								Em Reais
RECEITAS	PREVISAO INICIAL	PREVISAO ATUALIZADA (a)	RECEITAS REALIZADAS				SALDO (a-c)	
			No Bimestre (b)	% (b/a)	Ate o Bimestre (c)	% (c/a)		
RECEITAS (EXCETO INTRA-ORCAMENTARIAS) (I)	2.500.123.891,00	2.672.988.927,35	354.815.351,13	13,27	1.998.648.452,27	74,77	674.340.475,08	
RECEITAS CORRENTES								
receita tributaria								
impostos	636.051.000,00	636.051.000,00	83.900.122,06	13,19	444.647.254,70	69,90	191.403.745,30	
taxas	70.048.000,00	70.214.162,23	9.227.284,99	13,14	63.207.051,01	90,02	7.007.111,22	
contribuicao de melhoria	499.000,00	499.000,00	82.936,87	16,62	419.992,46	84,16	79.007,54	
receita de contribuicoes								
contribuicoes sociais	120.519.500,00	108.169.178,32	18.176.409,68	16,80	87.988.594,12	81,34	20.180.584,20	
receita patrimonial								
receitas imobiliarias	468.000,00	496.539,91	123.088,12	24,78	526.968,11	106,12	-30.428,20	
receitas de valores mobiliarios	107.323.100,00	139.528.162,41	19.341.573,77	13,86	113.671.265,61	81,46	25.856.896,80	
receita de concessoes e permissoes	168.048.000,00	197.909.854,34	26.214.324,20	13,24	131.287.276,61	66,33	66.622.577,73	
receita de servicos								
receita de servicos	189.672.000,00	210.561.668,92	35.238.795,92	16,73	166.531.465,48	79,08	44.030.203,44	
transferencias correntes								
transferencias intergovernamentais	930.547.700,00	934.537.606,10	131.662.166,92	14,08	778.550.408,71	83,30	155.987.197,39	
transferencias de convenios	30.107.590,00	36.560.038,77	3.262.031,34	8,92	18.266.318,51	49,96	18.293.720,26	
outras receitas correntes								
multas e juros de mora	28.234.401,00	30.489.970,27	5.007.495,83	16,42	23.172.542,36	76,00	7.317.427,91	
indenizacoes e restituicoes	30.671.000,00	33.733.475,07	4.947.728,16	14,66	22.180.824,04	65,75	11.552.651,03	
receita da divida ativa	55.283.000,00	55.051.245,30	6.814.508,60	12,37	39.461.231,67	71,68	15.590.013,63	
receitas correntes diversas	28.935.000,00	55.734.797,55	8.207.064,14	14,72	41.532.413,91	74,51	14.202.383,64	
RECEITAS DE CAPITAL								
operacoes de credito								
operacoes de credito internas	52.281.800,00	62.255.821,08	4.340.919,37	6,97	19.573.703,96	31,44	42.682.117,12	
operacoes de credito externas	25.000.000,00	25.000.000,00	0,00	0,00	0,00	0,00	25.000.000,00	
alienacao de bens								
alienacao de bens moveis	222.000,00	221.750,00	1.760,00	0,79	2.420,00	1,09	219.330,00	
alienacao de bens imoveis	161.000,00	161.000,00	371,48	0,23	7.537,01	4,68	153.462,99	
transferencias de capital								
transferencias intergovernamentais	6.059.500,00	6.757.610,22	13.265,25	0,19	520.819,45	7,70	6.236.790,77	
transferencias de convenios	19.992.300,00	20.545.879,87	306.771,38	1,49	2.765.987,69	13,46	17.779.892,18	
outras receitas de capital								
outras receitas	0,00	48.510.166,99	-2.053.266,95	-4,23	44.334.376,86	91,39	4.175.790,13	
RECEITAS (INTRA-ORCAMENTARIAS) (II)	207.371.500,00	210.254.734,77	31.207.288,21	14,84	159.417.616,59	75,82	50.837.118,18	
SUBTOTAL DAS RECEITAS (III) = (I+II)	2.707.495.391,00	2.883.243.662,12	386.022.639,34	13,38	2.158.066.068,86	74,84	725.177.593,26	
OPERACOES DE CREDITO/ REFINANCIAMENTO (IV)								
Operacoes de Credito Internas	0,00	0,00	0,00	0,00	0,00	0,00	0,00	
Mobiliaria	0,00	0,00	0,00	0,00	0,00	0,00	0,00	
Contratual	0,00	0,00	0,00	0,00	0,00	0,00	0,00	
Operacoes de Credito Externas								
Mobiliaria	0,00	0,00	0,00	0,00	0,00	0,00	0,00	
Contratual	0,00	0,00	0,00	0,00	0,00	0,00	0,00	
SUBTOTAL COM REFINANCIAMENTO (V) = (III + IV)	2.707.495.391,00	2.883.243.662,12	386.022.639,34	13,38	2.158.066.068,86	74,84	725.177.593,26	
DEFICIT (VI)								
TOTAL (VII) = (V + VI)	2.707.495.391,00	2.883.243.662,12	386.022.639,34	13,38	2.158.066.068,86	74,84	725.177.593,26	
SALDOS DE EXERCICIOS ANTERIORES(utilizados para cred.adicionais)								
superavit financeiro		62.436.361,54			62.436.361,54			
reabertura de creditos adicionais		62.436.361,54			62.436.361,54			
		0,00			0,00			

MUNICIPIO DE SOROCABA RELATORIO RESUMIDO DA EXECUCAO ORCAMENTARIA BALANCO ORCAMENTARIO ORCAMENTOS FISCAL E DA SEGURIDADE SOCIAL										
Periodo de Referencia: JANEIRO a OUTUBRO 2016 / BIMESTRE: SETEMBRO-OUTUBRO										
RREO - ANEXO 1 (LRF, Art. 52, inciso I, alíneas "a" e "b" do inciso II e paragrafo 1o)										
DESPESAS	DOTACAO INICIAL (d)	DOTACAO ATUALIZADA (e)	DESPESAS EMPENHADAS		SALDO (g)=(e-f)	DESPESAS LIQUIDADAS		SALDO (i)=(e-h)	DESPESAS PAGAS Ate o Bimestre (j)	INSCRITAS EM RESTOS A PAGAR NAO PROCESSADOS (k)
			No Bimestre	Ate o Bimestre (f)		No Bimestre	Ate o Bimestre (h)			
			Em Reais							
DESPESAS (EXCETO INTRA-ORCAMENTARIAS) (VIII)	2.400.042.391,00	2.495.941.801,16	36.639.789,85	2.279.826.563,61	216.115.237,55	340.273.825,78	1.823.334.189,75	672.607.611,41	1.786.335.556,04	0,00
DESPESAS CORRENTES										
pessoal e encargos sociais	1.064.833.566,00	1.016.246.872,79	6.786.132,89	1.001.019.081,55	15.227.791,24	159.179.148,78	780.259.996,18	235.986.876,61	748.757.170,96	0,00
juros e encargos da divida	11.648.430,00	7.959.712,63	548.756,62	7.958.648,75	1.063,88	1.588.943,44	7.118.860,76	840.851,87	7.118.860,76	0,00
outras despesas correntes	1.036.685.902,00	1.162.181.955,51	12.690.379,26	1.121.653.780,14	40.528.175,37	150.289.253,23	916.999.765,69	245.182.189,82	911.515.076,76	0,00
DESPESAS DE CAPITAL										
investimentos	156.907.276,00	171.336.790,33	5.044.521,08	88.367.937,16	82.968.853,17	12.902.503,15	63.350.276,24	107.986.514,09	63.339.156,68	0,00
amortizacao da divida	49.380.717,00	60.827.469,90	11.570.000,00	60.827.116,01	353,89	16.313.977,18	55.605.290,88	5.222.179,02	55.605.290,88	0,00
RESERVA DE CONTINGENCIA OU RESERVA DO RPPS										
reserva de contingencia ou reserva do rpps	10.945.500,00	7.748.000,00	0,00	0,00	7.748.000,00	0,00	0,00	7.748.000,00	0,00	0,00
RESERVA DO RPPS										
reserva do rpps	69.641.000,00	69.641.000,00	0,00	0,00	69.641.000,00	0,00	0,00	69.641.000,00	0,00	0,00
DESPESAS (INTRA-ORCAMENTARIAS) (IX)	207.371.500,00	192.124.429,77	2.027.761,10	191.744.786,61	379.643,16	31.546.445,02	164.583.043,82	27.541.385,95	151.693.991,77	0,00
SUBTOTAL DAS DESPESAS (X)=(VIII + IX)	2.607.413.891,00	2.688.066.230,93	38.667.550,95	2.471.571.350,22	216.494.880,71	371.820.270,80	1.987.917.233,57	700.148.997,36	1.938.029.547,81	0,00
AMORTIZACAO DA DIVIDA/ REFINANCIAMENTO (XI)										
Amortizacao da Divida Interna	0,00	0,00	0,00	0,00	0,00	0,00	0,00	0,00	0,00	0,00
Divida Mobiliaria	0,00	0,00	0,00	0,00	0,00	0,00	0,00	0,00	0,00	0,00
Outras Dividas	0,00	0,00	0,00	0,00	0,00	0,00	0,00	0,00	0,00	0,00
Amortizacao da Divida Externa	0,00	0,00	0,00	0,00	0,00	0,00	0,00	0,00	0,00	0,00
Divida Mobiliaria	0,00	0,00	0,00	0,00	0,00	0,00	0,00	0,00	0,00	0,00
Outras Dividas	0,00	0,00	0,00	0,00	0,00	0,00	0,00	0,00	0,00	0,00
SUBTOTAL COM REFINANCIAMENTO (XII)=(X + XI)	2.607.413.891,00	2.688.066.230,93	38.667.550,95	2.471.571.350,22	216.494.880,71	371.820.270,80	1.987.917.233,57	700.148.997,36	1.938.029.547,81	0,00
SUPERAVIT (XIII)							170.148.835,29			
TOTAL (XIV) = (XII + XIII)	2.607.413.891,00	2.688.066.230,93	38.667.550,95	2.471.571.350,22	216.494.880,71	371.820.270,80	2.158.066.068,86	530.000.162,07	1.938.029.547,81	0,00

CONAM 1.0-2016

MUNICIPIO DE SOROCABA RELATORIO RESUMIDO DA EXECUCAO ORCAMENTARIA BALANCO ORCAMENTARIO ORCAMENTOS FISCAL E DA SEGURIDADE SOCIAL										
Periodo de Referencia: JANEIRO a OUTUBRO 2016 / BIMESTRE: SETEMBRO-OUTUBRO										
RREO - ANEXO 1 (LRF, Art. 52, inciso I, alíneas "a" e "b" do inciso II e paragrafo 1o)										
RECEITAS INTRA-ORCAMENTARIAS	PREVISAO INICIAL	PREVISAO ATUALIZADA (a)	RECEITAS REALIZADAS				SALDO (a-c)			
			No Bimestre (b)	% (b/a)	Ate o Bimestre (c)	% (c/a)				
			Em Reais							
RECEITAS CORRENTES - INTRA-ORCAMENTARIAS										
receita de contribuicoes (i)										
contribuicoes sociais (i)	174.825.500,00	153.925.353,69	25.571.288,21	16,61	124.780.569,15	81,06	29.144.784,54			
receita patrimonial (i)										
receita de concessoes e permissoes (i)	32.536.000,00	21.690.666,64	0,00	0,00	0,00	0,00	21.690.666,64			
receita de servicos (i)										
receita de servicos (i)	0,00	34.636.000,00	5.636.000,00	16,27	34.636.000,00	100,00	0,00			
outras receitas correntes (i)										
multas e juros de mora (i)	5.000,00	1.880,94	0,00	0,00	1.047,44	55,68	833,50			
receitas correntes diversas (i)	5.000,00	833,50	0,00	0,00	0,00	0,00	833,50			
TOTAL DAS RECEITAS INTRA-ORCAMENTARIAS	207.371.500,00	210.254.734,77	31.207.288,21	14,84	159.417.616,59	75,82	50.837.118,18			

CONAM 1.0-2016

PONTE:CN-SIFPM - Sistema Integrado de Financas Publicas Municipais, Unidade responsavel- CONTABILIDADE, Data da emissao 23/NOV/2016 e hora de emissao 14:31

ANTONIO CARLOS PANNUNZIO
PREFEITO MUNICIPAL
CPF-189.523.648-72

AURILIO SERGIO COSTA CAIADO
SECRETARIO DA FAZENDA
CPF-451.452.537-53

MARCELO DUARTE REGALADO
DIRETOR AREA DA ADM FINANC.CONTABIL
CPF-086.088.718-90

JULIANO CHAVAGLIA DE ALMEIDA
CHEFE DE DIVISAO
CRC-1SP189501/O-1

ADOTE UM ANIMALZINHO

E GANHE UM AMIGO

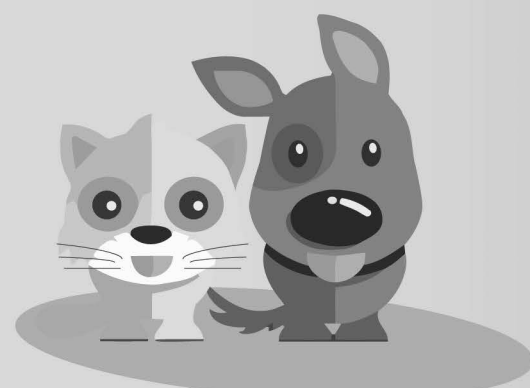

MUNICIPIO DE SOROCABA											CONAM
RELATORIO RESUMIDO DA EXECUCAO ORCAMENTARIA											
DEMONSTRATIVO DA EXECUCAO DAS DESPESAS POR FUNCAO E SUBFUNCAO											
ORCAMENTOS FISCAL E DA SEGURIDADE SOCIAL											
Periodo de Referencia: JANEIRO a OUTUBRO 2016 / BIMESTRE: SETEMBRO-OUTUBRO											
RREO - ANEXO 2 (LRF, Art. 52, inciso II, alinea "c")											Em Reais
FUNCAO/SUBFUNCAO	DOTACAO INICIAL	DOTACAO ATUALIZADA	DESPESAS EMPENHADAS			SALDO (c)=(a-b)	DESPESAS LIQUIDADAS			SALDO (e)=(a-d)	INSCRITAS EM RESTOS A PAGAR NAO PROCESSADOS (f)
			No Bimestre	Ate o Bimestre (b)	% (b/total b)		No Bimestre	Ate o Bimestre (d)	% (d/total d)		
DESPESAS (EXCETO INTRA-ORCAMENTARIAS) (I)	2.400.042.391,00	2.495.941.801,16	36.639.789,85	2.279.826.563,61	92,24	216.115.237,55	340.273.825,78	1.823.334.189,75	91,72	672.607.611,41	0,00
LEGISLATIVA											
acao legislativa	48.682.000,00	48.182.000,00	399.201,92	41.749.251,72	1,68	6.432.748,28	6.482.352,97	32.312.918,68	1,62	15.869.081,32	0,00
ESSENCIAL A JUSTICA											
representacao judicial e extrajudicial	14.225.000,00	12.588.161,68	477.600,28	11.775.163,75	0,47	812.997,93	2.100.777,07	10.580.380,91	0,53	2.007.780,77	0,00
ADMINISTRACAO											
administracao geral	213.055.706,00	242.418.141,89	18.518.891,79	239.570.426,70	9,69	2.847.715,19	47.133.374,17	202.154.142,63	10,16	40.263.999,26	0,00
normatizacao e fiscalizacao	12.802.000,00	17.151.022,93	-2.925,58	17.109.571,47	0,69	41.451,46	2.387.950,51	13.777.035,10	0,69	3.373.987,83	0,00
tecnologia da informacao	3.390.284,00	2.905.808,00	4.004,63	2.903.855,45	0,11	1.952,55	495.942,41	1.926.254,85	0,09	979.553,15	0,00
formacao de recursos humanos	9.655.100,00	9.605.100,00	76,91	9.602.393,25	0,38	2.706,75	225.183,77	9.452.119,93	0,47	152.980,07	0,00
administracao de receitas	9.800.000,00	1.837.124,47	283.564,31	1.833.422,52	0,07	3.701,95	229.068,62	1.778.458,46	0,08	58.666,01	0,00
administracao de concessoes	5.000,00	5.000,00	0,00	0,00	0,00	5.000,00	0,00	0,00	0,00	5.000,00	0,00
comunicacao social	3.837.300,00	3.653.330,00	9.023,66	3.646.166,18	0,14	7.163,82	122.182,75	3.242.363,40	0,16	410.966,60	0,00
SEGURANCA PUBLICA											
policciamento	39.970.100,00	37.321.154,57	-72.312,43	37.290.742,44	1,50	30.412,13	5.872.394,26	29.558.203,73	1,48	7.762.950,84	0,00
defesa civil	28.500,00	15.650,00	-272,88	7.180,00	0,00	8.470,00	0,00	4.312,88	0,00	11.337,12	0,00
informacao e inteligencia	4.100,00	1.225,00	0,00	0,00	0,00	1.225,00	0,00	0,00	0,00	1.225,00	0,00
ASSISTENCIA SOCIAL											
assistencia ao idoso	25.000,00	11.219,07	0,00	11.219,07	0,00	0,00	185,00	10.352,90	0,00	866,17	0,00
assistencia ao portador de deficiencia	931.000,00	898.046,05	0,00	890.031,69	0,03	8.014,36	293.435,60	613.153,64	0,03	284.892,41	0,00
assistencia a crianca e ao adolescente	1.199.000,00	2.099.567,56	40.062,88	2.083.221,79	0,08	16.345,77	403.560,39	1.586.160,23	0,07	513.407,33	0,00
assistencia comunitaria	44.636.500,00	42.768.385,24	483.082,19	40.433.364,05	1,63	2.335.021,19	6.042.893,32	30.673.779,15	1,54	12.094.606,09	0,00
PREVIDENCIA SOCIAL											
administracao geral	1.647.000,00	2.457.000,00	92.963,10	2.278.442,26	0,09	178.557,74	397.160,65	1.701.869,17	0,08	755.130,83	0,00
previdencia do regime estatutario	228.831.000,00	228.021.000,00	250.000,00	218.963.594,64	8,85	9.057.405,36	33.770.285,53	159.985.173,05	8,04	68.035.826,95	0,00
SAUDE											
atencao basica	38.808.600,00	50.403.181,38	-749.453,20	44.775.018,99	1,81	5.628.162,39	7.468.487,34	31.535.980,46	1,58	18.867.200,92	0,00
assistencia hospitalar e ambulatorial	422.030.000,00	446.646.397,31	4.085.596,68	436.696.156,22	17,66	9.950.241,09	57.774.794,53	363.384.744,73	18,27	83.261.652,58	0,00
suporte profilatico e terapeutico	6.015.300,00	8.671.845,75	1.048.516,58	7.643.115,57	0,30	1.028.730,18	752.637,38	5.028.955,30	0,25	3.642.890,45	0,00
vigilancia sanitaria	4.426.700,00	6.545.575,37	1.757.047,01	5.636.455,04	0,22	909.120,33	2.075.068,16	4.716.898,91	0,23	1.828.676,46	0,00
vigilancia epidemiologica	837.800,00	678.900,00	51.233,33	403.488,31	0,01	275.411,69	8.436,27	248.330,77	0,01	430.569,23	0,00
TRABALHO											
empregabilidade	1.112.700,00	756.924,94	-96.086,16	755.497,42	0,03	1.427,52	32.781,83	658.091,29	0,03	98.833,65	0,00
fomento ao trabalho	80.000,00	80.000,00	0,00	80.000,00	0,00	0,00	0,00	0,00	0,00	80.000,00	0,00
EDUCACAO											
administracao geral	82.102.400,00	9.099.310,76	87.582,94	8.978.382,19	0,36	120.928,57	1.748.152,70	7.365.447,50	0,37	1.733.863,26	0,00
alimentacao e nutricao	66.712.000,00	69.518.292,25	-1.697.763,25	69.518.219,90	2,81	72,35	9.480.494,72	57.631.534,72	2,89	11.886.757,53	0,00
ensino fundamental	120.039.683,00	199.904.950,42	-1.155.734,28	195.389.744,31	7,90	4.515.206,11	31.732.157,71	154.406.104,83	7,76	45.498.845,59	0,00
ensino medio	7.060.000,00	1.999.760,00	19.051,75	1.930.902,69	0,07	68.857,31	322.735,50	1.662.611,97	0,08	337.148,03	0,00
educacao infantil	166.934.917,00	171.200.576,01	2.075.772,84	169.764.870,56	6,86	1.435.705,45	24.444.594,15	139.434.838,62	7,01	31.765.737,39	0,00
educacao de jovens e adultos	218.000,00	7.741,00	0,00	7.740,96	0,00	0,04	1.729,70	7.018,55	0,00	722,45	0,00

CONAM 1.0-2016

MUNICIPIO DE SOROCABA											CONAM
RELATORIO RESUMIDO DA EXECUCAO ORCAMENTARIA											
DEMONSTRATIVO DA EXECUCAO DAS DESPESAS POR FUNCAO E SUBFUNCAO											
ORCAMENTOS FISCAL E DA SEGURIDADE SOCIAL											
Periodo de Referencia: JANEIRO a OUTUBRO 2016 / BIMESTRE: SETEMBRO-OUTUBRO											
RREO - ANEXO 2 (LRF, Art. 52, inciso II, alinea "c")											Em Reais
FUNCAO/SUBFUNCAO	DOTACAO INICIAL	DOTACAO ATUALIZADA	DESPESAS EMPENHADAS			SALDO (c)=(a-b)	DESPESAS LIQUIDADAS			SALDO (e)=(a-d)	INSCRITAS EM RESTOS A PAGAR NAO PROCESSADOS (f)
			No Bimestre	Ate o Bimestre (b)	% (b/total b)		No Bimestre	Ate o Bimestre (d)	% (d/total d)		
CULTURA											
difusao cultural	18.147.000,00	11.746.277,15	240.340,89	9.390.373,09	0,37	2.355.904,06	1.251.832,73	7.258.242,89	0,36	4.488.034,26	0,00
URBANISMO											
infra-estrutura urbana	98.602.500,00	110.537.608,59	2.860.164,92	68.737.087,41	2,78	41.800.521,18	4.769.447,86	51.140.170,76	2,57	59.397.437,83	0,00
servicos urbanos	135.100.400,00	136.742.376,34	-753.071,12	134.441.481,57	5,43	2.300.894,77	15.407.400,62	110.633.085,68	5,56	26.109.290,66	0,00
transportes coletivos urbanos	231.748.000,00	229.980.397,00	3.288.139,56	228.530.259,69	9,24	1.450.137,31	36.060.779,19	192.429.972,98	9,67	37.550.424,02	0,00
HABITACAO											
habitacao urbana	6.654.000,00	11.808.535,38	117.089,00	8.473.713,96	0,34	3.334.821,42	629.331,22	3.597.540,99	0,18	8.210.994,39	0,00
SANEAMENTO											
saneamento basico urbano	225.493.100,00	250.128.161,75	3.743.694,98	215.126.668,11	8,70	35.001.493,64	34.310.970,88	157.678.906,77	7,93	92.449.254,98	0,00
GESTAO AMBIENTAL											
preservacao e conservacao ambiental	14.647.000,00	13.971.405,43	49.865,05	12.759.147,91	0,51	1.212.257,52	1.496.383,77	9.807.427,00	0,49	4.163.978,43	0,00
CIENCIA E TECNOLOGIA											
administracao geral	5.982.000,00	5.982.000,00	417.260,54	4.378.128,08	0,17	1.603.871,92	681.910,73	4.114.497,52	0,20	1.867.502,48	0,00
COMERCIO E SERVICOS											
promocao comercial	7.321.300,00	6.855.843,76	11.570,95	6.401.602,54	0,25	454.241,22	1.276.404,28	4.711.433,89	0,23	2.144.409,87	0,00
DESPORTO E LAZER											
desporto comunitario	26.657.901,00	23.347.804,11	756.010,06	19.860.462,11	0,80	3.487.342,00	2.590.547,49	16.525.674,91	0,83	6.822.129,20	0,00
RESERVA DE CONTINGENCIA											
reserva do rpps	0,00	0,00	0,00	0,00	0,00	0,00	0,00	0,00	0,00	0,00	0,00
RESERVA DO RPPS											
reserva do rpps	69.641.000,00	69.641.000,00	0,00	0,00	0,00	69.641.000,00	0,00	0,00	0,00	69.641.000,00	0,00
reserva de contingencia	10.945.500,00	7.748.000,00	0,00	0,00	0,00	7.748.000,00	0,00	0,00	0,00	7.748.000,00	0,00
DESPESAS (INTRA-ORCAMENTARIAS) (II)	207.371.500,00	192.124.429,77	2.027.761,10	191.744.786,61	7,75	379.643,16	31.546.445,02	164.583.043,82	8,27	27.541.385,95	0,00
TOTAL (III)=(I + II)	2.607.413.891,00	2.688.066.230,93	38.667.550,95	2.471.571.350,22		216.494.880,71	371.820.270,80	1.987.917.233,57		700.148.997,36	0,00

CONAM 1.0-2016

Respeite o limite de velocidade.

MUNICIPIO DE SOROCABA												CONAM
RELATORIO RESUMIDO DA EXECUCAO ORCAMENTARIA												
DEMONSTRATIVO DA EXECUCAO DAS DESPESAS POR FUNCAO E SUBFUNCAO												
ORCAMENTOS FISCAL E DA SEGURIDADE SOCIAL												
Periodo de Referencia: JANEIRO a OUTUBRO 2016 / BIMESTRE: SETEMBRO-OUTUBRO												
RREO - ANEXO 2 (LRF, Art. 52, inciso II, alinea "c")												Em Reais
FUNCAO/SUBFUNCAO	DOTACAO INICIAL	DOTACAO ATUALIZADA (a)	DESPESAS EMPENHADAS			SALDO (c) = (a-b)	DESPESAS LIQUIDADAS			SALDO (e) = (a-d)	INSCRITAS EM RESTOS A PAGAR NAO PROCESSADOS (f)	
			No Bimestre	Ate o Bimestre (b)	% (b/ total b)		No Bimestre	Ate o Bimestre (d)	% (d/ total d)			
DESPESAS (INTRA-ORCAMENTARIAS)												
LEGISLATIVA												
acao legislativa	3.200.000,00	3.700.000,00	0,00	3.598.000,00	0,14	102.000,00	555.527,68	2.635.736,46	0,13	1.064.263,54	0,00	
ESSENCIAL A JUSTICA												
representacao judicial e extrajudicial	2.587.000,00	2.249.423,08	46.342,79	2.203.211,08	0,08	46.212,00	374.405,92	1.874.162,55	0,09	375.260,53	0,00	
ADMINISTRACAO												
administracao geral	10.611.000,00	10.247.496,99	0,00	10.172.329,90	0,41	75.167,09	1.120.871,87	8.513.803,61	0,42	1.733.693,38	0,00	
normatizacao e fiscalizacao	2.952.000,00	3.199.332,14	0,00	3.199.332,14	0,12	0,00	519.843,85	2.557.361,90	0,12	641.970,24	0,00	
SEGURANCA PUBLICA												
policciamento	8.646.000,00	7.749.229,43	0,00	7.749.229,43	0,31	0,00	1.276.114,36	6.240.124,74	0,31	1.509.104,69	0,00	
ASSISTENCIA SOCIAL												
assistencia comunitaria	3.148.000,00	2.698.563,02	0,00	2.698.563,02	0,10	0,00	437.028,65	2.179.004,71	0,10	519.558,31	0,00	
PREVIDENCIA SOCIAL												
administracao geral	352.000,00	352.000,00	0,00	240.000,00	0,00	112.000,00	46.687,39	173.635,70	0,00	178.364,30	0,00	
SAUDE												
assistencia hospitalar e ambulatorial	48.592.500,00	47.286.439,54	0,00	47.286.439,54	1,91	0,00	7.593.919,55	37.908.813,97	1,90	9.377.625,57	0,00	
EDUCACAO												
administracao geral	572.000,00	2.352.000,00	0,00	2.351.995,62	0,09	4,38	376.297,69	1.605.490,97	0,08	746.509,03	0,00	
alimentacao e nutricao	288.000,00	197.614,01	0,00	197.608,79	0,00	5,22	25.943,39	142.205,75	0,00	55.408,26	0,00	
ensino fundamental	33.629.000,00	21.757.497,20	1.521.418,31	21.738.614,96	0,87	18.882,24	4.645.662,03	21.738.614,96	1,09	18.882,24	0,00	
ensino medio	936.000,00	409.000,00	0,00	408.112,00	0,01	888,00	58.544,39	299.911,03	0,01	109.088,97	0,00	
educacao infantil	30.905.000,00	31.134.484,98	-1.540.000,00	31.118.599,87	1,25	15.885,11	5.156.367,85	25.616.985,21	1,28	5.517.499,77	0,00	
CULTURA												
difusao cultural	790.000,00	745.102,03	0,00	745.102,03	0,03	0,00	112.372,02	587.441,66	0,02	157.660,37	0,00	
URBANISMO												
infra-estrutura urbana	2.109.000,00	2.019.663,83	0,00	2.019.663,83	0,08	0,00	309.133,09	1.576.859,31	0,07	442.804,52	0,00	
servicos urbanos	5.815.000,00	2.545.896,11	0,00	2.545.896,11	0,10	0,00	389.155,31	2.008.789,15	0,10	537.106,96	0,00	
transportes coletivos urbanos	32.636.000,00	34.636.000,00	2.000.000,00	34.636.000,00	1,40	0,00	5.636.000,00	34.636.000,00	1,74	0,00	0,00	
HABITACAO												
habitacao urbana	740.000,00	596.945,84	0,00	596.939,21	0,02	6,63	99.032,27	480.434,29	0,02	116.511,55	0,00	
SANEAMENTO												
saneamento basico urbano	14.700.000,00	14.700.000,00	0,00	14.699.482,68	0,59	517,32	2.254.925,90	10.995.859,25	0,55	3.704.140,75	0,00	
GESTAO AMBIENTAL												
preservacao e conservacao ambiental	1.173.000,00	1.030.492,09	0,00	1.030.416,92	0,04	75,17	162.813,81	821.613,77	0,04	208.878,32	0,00	
CIENCIA E TECNOLOGIA												
administracao geral	8.000,00	8.000,00	0,00	0,00	0,00	8.000,00	0,00	0,00	0,00	8.000,00	0,00	
COMERCIO E SERVICOS												
promocao comercial	1.051.000,00	841.705,57	0,00	841.705,57	0,03	0,00	126.868,74	650.118,52	0,03	191.587,05	0,00	
DESPORTO E LAZER												
desporto comunitario	1.931.000,00	1.667.543,91	0,00	1.667.543,91	0,06	0,00	268.929,26	1.340.076,31	0,06	327.467,60	0,00	
TOTAL DAS INTRA-ORCAMENTARIAS	207.371.500,00	192.124.429,77	2.027.761,10	191.744.786,61		379.643,16	31.546.445,02	164.583.043,82		27.541.385,95	0,00	

CONAM 1.0-2016

FONTE:CN-SIFPM - Sistema Integrado de Financas Publicas Municipais, Unidade responsavel- CONTABILIDADE, Data da emissao 23/NOV/2016 e hora de emissao 14:32

MUNICIPIO DE SOROCABA												CONAM
RELATORIO RESUMIDO DA EXECUCAO ORCAMENTARIA												
DEMONSTRATIVO DA EXECUCAO DAS DESPESAS POR FUNCAO E SUBFUNCAO												
ORCAMENTOS FISCAL E DA SEGURIDADE SOCIAL												
Periodo de Referencia: JANEIRO a OUTUBRO 2016 / BIMESTRE: SETEMBRO-OUTUBRO												
RREO - ANEXO 2 (LRF, Art. 52, inciso II, alinea "c")												Em Reais
<p>ANTONIO CARLOS PANNUNZIO PREFEITO MUNICIPAL CPF-189.523.648-72</p> <p>MARCELO DUARTE REGALADO DIRETOR AREA DA ADM FINANC.CONTABIL CPF-086.088.718-90</p> <p>AURILIO SERGIO COSTA CAIADO SECRETARIO DA FAZENDA CPF-451.452.537-53</p> <p>JULIANO CHAVAGLIA DE ALMEIDA CHEFE DE DIVISAO CRC-1SP189501/0-1</p>												

CONAM 1.0-2016

181

DISQUE DENÚNCIA

A denúncia é sua melhor arma.

CN-SIFPM		MUNICIPIO DE SOROCABA						CONAM	
		Relatorio Resumido da Execucao Orcamentaria							
		Demonstrativo da Receita Corrente Liquida							
		Orcamentos Fiscal e Da Seguridade Social							
RREO - ANEXO 3 (LRF, Art.53, inciso I)		Periodo de Referencia: NOVEMBRO/2015 A OUTUBRO/2016						R\$ 1,00	
		EVOLUCAO DA RECEITA REALIZADA NOS ULTIMOS 12 MESES							
ESPECIFICACAO		NOV/15	DEZ/15	JAN/16	FEV/16	MAR/16	ABR/16	MAI/16	
RECEITAS CORRENTES (I)									
Receita Tributaria									
IPTU		6.269.653,50	9.002.277,91	976.370,49	745.276,98	32.429.809,64	16.929.841,64	10.319.677,29	
ISS		23.580.775,95	26.724.606,03	25.984.966,72	26.625.747,85	19.099.216,00	25.916.588,34	22.899.147,52	
ITBI		3.259.788,40	5.570.349,13	2.332.278,74	2.758.935,72	4.408.619,86	3.906.372,82	4.021.778,92	
IRRF		5.788.120,15	10.028.084,27	7.440.823,19	5.407.064,84	5.710.735,22	6.920.391,17	6.563.427,64	
Outras Receitas Tributarias		3.049.893,87	4.340.517,72	869.519,34	1.182.891,97	18.845.668,35	11.401.034,57	5.699.943,53	
Receita de Contribuicoes		8.139.457,79	13.050.015,20	8.352.895,62	8.806.807,56	8.096.130,15	8.702.388,21	9.333.700,57	
Receita Patrimonial		19.981.150,37	25.499.329,46	27.509.515,90	25.508.187,21	25.654.729,40	25.373.256,63	23.613.239,30	
Receita de Servicos		15.848.233,99	18.021.626,44	14.763.989,82	12.199.652,35	19.618.006,58	16.313.482,17	16.462.588,50	
Transferencias Correntes									
Cota-Parte do FPM		4.440.910,25	7.509.286,46	4.849.399,63	6.070.747,23	3.687.484,80	4.383.627,50	5.829.166,51	
Cota-Parte do ICMS		32.471.589,97	51.450.806,14	40.263.539,37	29.273.996,42	49.307.568,34	36.210.732,17	44.696.388,59	
Cota-Parte do IPVA		3.149.092,08	6.991.561,85	51.215.181,89	25.416.477,54	19.616.424,29	4.604.755,79	4.289.262,01	
Cota-Parte do ITR		5.368,95	4.760,18	3.762,80	1.781,66	1.474,27	420,28	1.488,34	
Transferencias da LC 87/1996		190.714,15	190.714,15	192.919,62	192.919,62	192.919,62	192.919,62	192.919,62	
Transferencias da LC 61/1989		315.000,70	304.603,36	334.482,29	273.712,84	261.861,43	248.340,28	309.189,38	
Transferencias do FUNDEB		12.975.424,87	20.272.946,38	23.443.959,76	15.325.180,90	22.395.065,91	15.226.088,62	18.686.095,98	
Outras Transferencias Correntes		16.839.990,22	14.306.009,72	18.482.191,05	18.630.412,29	17.286.498,77	16.870.104,46	15.254.105,94	
Outras Receitas Correntes		7.785.234,36	17.869.106,20	17.869.106,20	11.961.704,88	13.036.787,34	9.178.857,89	13.035.742,06	
DEDUCOES (II)									
Contribuicao para o Plano de Previdencia do Servidor		4.949.702,88	9.855.944,74	5.238.902,14	5.319.878,56	4.962.905,19	5.455.100,73	5.635.550,83	
Compensacao Financeira entre Regimes de Previdencia		962.179,81	2.396.817,85	1.187.659,83	943.532,41	943.841,11	0,00	3.724.664,44	
Deducao de Receita para Formacao do FUNDEB		8.130.621,02	12.810.680,68	19.372.345,54	12.245.926,99	14.614.814,19	9.128.159,05	11.063.646,42	
RECEITA CORRENTE LIQUIDA (III) = (I - II)		150.048.385,86	206.092.845,25	219.085.994,92	171.872.159,90	239.127.439,48	187.795.942,38	180.784.000,01	
		EVOLUCAO DA RECEITA REALIZADA NOS ULTIMOS 12 MESES					TOTAL	PREVISAO	
ESPECIFICACAO		JUN/16	JUL/16	AGO/16	SET/16	OUT/16	(ULTIMOS 12 MESES)	ATUALIZADA 2016	
RECEITAS CORRENTES (I)									
Receita Tributaria									
IPTU		10.364.549,83	8.467.726,06	9.991.264,23	8.451.526,34	8.098.922,71	122.046.896,62	128.048.000,00	
ISS		25.433.524,96	22.854.196,73	23.382.043,90	21.838.352,44	23.136.680,79	287.475.847,23	364.398.000,00	
ITBI		4.492.587,09	3.905.203,79	3.605.134,79	4.391.602,41	3.422.633,18	46.075.284,85	58.645.000,00	
IRRF		6.314.020,68	6.050.628,60	4.489.181,39	8.006.286,37	6.554.117,82	79.272.881,34	84.960.000,00	
Outras Receitas Tributarias		5.425.172,26	5.159.116,88	5.733.474,71	4.620.347,88	4.689.873,98	71.017.455,06	70.713.162,23	
Receita de Contribuicoes		8.851.944,17	8.823.483,54	8.844.834,62	9.015.491,19	9.160.918,49	109.178.067,11	108.169.178,32	
Receita Patrimonial		22.820.744,72	23.570.242,51	25.756.608,57	26.348.388,43	19.330.597,66	290.965.990,16	337.934.556,66	
Receita de Servicos		18.214.417,96	17.125.319,90	16.595.212,28	17.328.240,36	17.910.555,56	200.401.325,91	210.561.668,92	
Transferencias Correntes									
Cota-Parte do FPM		4.815.835,86	5.340.122,50	4.329.990,47	3.521.147,30	4.274.303,13	59.052.021,64	63.557.000,00	
Cota-Parte do ICMS		33.834.892,11	38.639.228,21	43.992.100,59	34.268.124,99	37.985.951,15	472.394.918,05	466.172.000,00	
Cota-Parte do IPVA		4.678.717,93	4.283.689,61	4.554.776,36	5.038.687,29	3.466.846,07	137.305.472,71	131.673.000,00	
Cota-Parte do ITR		973,39	3.663,55	1.010,29	4.449,28	64.106,04	93.259,03	165.000,00	
Transferencias da LC 87/1996		192.919,62	192.919,62	192.919,62	192.919,62	192.919,62	2.310.624,50	2.566.000,00	
Transferencias da LC 61/1989		185.570,51	231.875,25	256.737,95	257.091,73	278.929,22	3.257.394,94	4.153.000,00	
Transferencias do FUNDEB		14.352.227,84	15.568.295,94	17.002.440,84	14.109.663,51	15.681.213,42	205.038.603,97	207.364.000,00	
Outras Transferencias Correntes		17.909.978,24	16.666.496,42	16.152.036,44	15.937.895,58	17.621.671,70	201.956.490,83	229.104.844,87	
Outras Receitas Correntes		14.875.192,68	10.827.559,86	10.585.264,34	12.405.976,35	12.570.820,38	152.021.530,46	175.009.488,19	
DEDUCOES (II)									
Contribuicao para o Plano de Previdencia do Servidor		5.399.898,92	5.390.868,31	5.435.987,39	5.501.670,67	5.629.118,29	68.775.528,65	66.418.798,43	
Compensacao Financeira entre Regimes de Previdencia		1.394.903,03	1.391.938,27	997.576,23	2.109.450,76	1.012.049,42	17.064.613,16	16.038.948,90	
Deducao de Receita para Formacao do FUNDEB		8.741.781,83	9.368.582,69	10.666.300,92	8.656.714,15	9.315.007,24	134.114.580,72	133.657.200,00	
RECEITA CORRENTE LIQUIDA (III) = (I - II)		177.225.786,07	171.558.379,70	178.365.166,85	169.468.355,49	168.484.885,97	2.219.909.341,88	2.427.078.951,86	

FONTE:CN-SIFPM - Sistema Integrado de Financas Publicas Municipais, Unidade responsavel- CONTABILIDADE, Data da emissao 23/NOV/2016 e hora de emissao 14:36

CONAM 1.0-2016

Nota: Apos a Reforma Previdenciaria, consignada na Emenda Constitucional No. 40, de 29 de maio de 2003, as receitas e despesas da previdencia foram separadas das demais receitas e despesas da seguridade social (assistencia social e saude).

Dessa forma, quando na LRF, editada anteriormente a EC 40, sao citadas a previdencia e assistencia social, deve-se entender apenas previdencia, a luz das normas constitucionais.

ANTONIO CARLOS PANNUNZIO
PREFEITO MUNICIPAL
CPF-189.523.648-72

AURILIO SERGIO COSTA CAIADO
SECRETARIO DA FAZENDA
CPF-451.452.537-53

MARCELO DUARTE REGALADO
DIRETOR AREA DA ADM FINANC.CONTABIL
CPF-086.088.718-90

JULIANO CHAVAGLIA DE ALMEIDA
CHEFE DE DIVISAO
CRC-1SP189501/0-1

Combata o mosquito, evite água parada.

MUNICIPIO DE SOROCABA									
RELATORIO RESUMIDO DA EXECUCAO ORCAMENTARIA									
DEMONSTRATIVO DAS RECEITAS E DESPESAS PREVIDENCIARIAS DO REGIME PROPRIO DE PREVIDENCIA DOS SERVIDORES									
ORCAMENTO DA SEGURIDADE SOCIAL									
Periodo de Referencia: JANEIRO a OUTUBRO 2016 / BIMESTRE: SETEMBRO-OUTUBRO									
RREO - Anexo 4 (LRF, Art. 53, inciso II)									
Em Reais									
RECEITAS	PREVISAO INICIAL	PREVISAO ATUALIZADA	RECEITAS REALIZADAS						
			Ate o Bimestre/ 2016		Ate o Bimestre/ 2015				
RECEITAS PREVIDENCIARIAS - RPPS (EXCETO INTRA-ORCAMENTARIAS) (I)	163.827.500,00	187.957.029,21	160.248.444,81		116.904.222,84				
RECEITAS CORRENTES	163.827.500,00	187.957.029,21	160.248.444,81		116.904.222,84				
Receita de Contribuicoes dos Segurados	74.129.500,00	66.418.798,43	53.969.881,03		48.302.808,99				
Pessoal Civil	74.129.500,00	66.418.798,43	53.969.881,03		48.302.808,99				
Ativo	67.834.000,00	60.768.729,81	49.373.062,61		44.243.349,42				
Inativo	5.906.500,00	5.337.685,90	4.349.269,10		3.802.500,29				
Pensionista	389.000,00	312.382,72	247.549,32		256.959,28				
Receita Patrimonial	75.644.000,00	105.351.115,33	92.433.781,83		59.333.669,26				
Receitas Imobiliarias	32.000,00	28.546,20	23.212,80		19.032,00				
Receitas de Valores Mobiliarios	75.612.000,00	105.322.569,13	92.410.569,03		59.314.637,26				
Outras Receitas Correntes	14.054.000,00	16.187.115,45	13.844.781,95		9.267.744,59				
Compensacao Previdenciaria do RGPS para o RPPS	14.000.000,00	16.038.948,90	13.705.615,50		9.173.719,69				
Demais Receitas Correntes	54.000,00	148.166,55	139.166,45		94.024,90				
RECEITAS DE CAPITAL									
RECEITAS PREVIDENCIARIAS - RPPS (INTRA-ORCAMENTARIAS) (II)	136.643.500,00	119.478.435,57	96.699.317,97		87.209.287,33				
TOTAL DAS RECEITAS PREVIDENCIARIAS-RPPS (III)=(I+II)	300.471.000,00	307.435.464,78	256.947.762,78		204.113.510,17				
DESPESAS	DOTACAO INICIAL	DOTACAO ATUALIZADA	DESPESAS EMPENHADAS		DESPESAS LIQUIDADAS		INSCRITAS EM RESTOS A PAGAR NAO PROCESSADOS		
			Ate o Bimestre 2016	Ate o Bimestre 2015	Ate o Bimestre 2016	Ate o Bimestre 2015	Em 2016	Em 2015	
DESPESAS PREVIDENCIARIAS - RPPS (EXCETO INTRA-ORCAMENTARIAS) (IV)	230.478.000,00	230.478.000,00	221.242.036,90	183.731.556,21	161.687.042,22	139.277.366,31			
ADMINISTRACAO	230.478.000,00	230.478.000,00	3.157.539,77	3.851.213,01	1.895.115,48	1.884.098,91			
Despesas Correntes	230.438.000,00	230.438.000,00	3.138.493,77	3.842.283,01	1.876.069,48	1.875.168,91			
Despesas de Capital	40.000,00	40.000,00	19.046,00	8.930,00	19.046,00	8.930,00			
PREVIDENCIA			218.084.497,13	179.880.343,20	159.791.926,74	137.393.267,40			
Pessoal Civil			217.890.750,30	179.874.133,21	159.624.165,78	137.387.057,41			
Aposentadorias			173.073.319,27	141.129.479,51	126.893.238,42	107.348.600,50			
Pensos			23.828.456,97	22.386.708,62	17.923.732,63	16.577.783,12			
Outros Beneficios Previdenciarios			20.988.974,06	16.357.945,08	14.807.194,73	13.460.673,79			
Outras Despesas Previdenciarias			193.746,83	6.209,99	167.760,96	6.209,99			
Compensacao Previdenciaria do RPPS para o RGPS			193.746,83	6.209,99	167.760,96	6.209,99			
DESPESAS PREVIDENCIARIAS - RPPS (INTRA-ORCAMENTARIAS) (V)	352.000,00	352.000,00	240.000,00	380.000,00	173.635,70	263.183,45			
TOTAL DAS DESPESAS PREVIDENCIARIAS-RPPS (VI)=(IV+V)	230.830.000,00	230.830.000,00	221.482.036,90	184.111.556,21	161.860.677,92	139.540.549,76			
RESULTADO PREVIDENCIARIO - RPPS (VII)=(III-VI)	69.641.000,00	76.605.464,78	35.465.725,88	20.001.953,96	95.087.084,86	64.572.960,41	---	---	

CONAM 1.1-2016

MUNICIPIO DE SOROCABA										
RELATORIO RESUMIDO DA EXECUCAO ORCAMENTARIA										
DEMONSTRATIVO DAS RECEITAS E DESPESAS PREVIDENCIARIAS DO REGIME PROPRIO DE PREVIDENCIA DOS SERVIDORES										
ORCAMENTO DA SEGURIDADE SOCIAL										
Periodo de Referencia: JANEIRO a OUTUBRO 2016 / BIMESTRE: SETEMBRO-OUTUBRO										
RREO - Anexo 4 (LRF, Art. 53, inciso II)										
Em Reais										
APORTES DE RECURSOS PARA O REGIME PROPRIO DE PREVIDENCIA DO SERVIDOR						APORTES REALIZADOS				
TOTAL DOS APORTES PARA O RPPS						75.933.925,37				
Plano Financeiro						75.933.925,37				
Recursos para Cobertura de Insuficiencias Financeiras						67.911.828,64				
Recursos para Formacao de Reserva										
Outros Aportes para o RPPS						8.022.096,73				
Plano Previdenciario						0,00				
Recursos para Cobertura de Deficit Financeiro										
Recursos para Cobertura de Deficit Actuarial										
Outros Aportes para o RPPS										
RESERVA ORCAMENTARIA DO RPPS						PREVISAO ORCAMENTARIA				
Valor						69.641.000,00				
BENS E DIREITOS DO RPPS						PERIODO DE REFERENCIA				
						2016		2015		
Caixa						0,00		0,00		
Bancos Conta Movimento						10.222,94		5.509,21		
Investimentos						844.754.410,56		674.023.606,92		
Outros Bens e Direitos						577.241,96		62.798,27		
RECEITAS INTRA-ORCAMENTARIAS - RPPS	PREVISAO INICIAL	PREVISAO ATUALIZADA	RECEITAS REALIZADAS							
			Ate o Bimestre/ 2016		Ate o Bimestre/ 2015					
RECEITAS CORRENTES (VIII)	136.643.500,00	119.478.435,57	96.699.317,97		87.209.287,33					
Receita de Contribuicoes	136.635.500,00	119.477.074,10	96.699.290,10		87.209.287,33					
Patronal	136.635.500,00	119.477.074,10	96.699.290,10		87.209.287,33					
Pessoal Civil	136.635.500,00	119.477.074,10	96.699.290,10		87.209.287,33					
Ativo	136.635.500,00	119.477.074,10	96.699.290,10		87.209.287,33					
Outras Receitas Correntes	8.000,00	1.361,47	27,87							
RECEITAS DE CAPITAL (IX)										
TOTAL DAS RECEITAS PREVIDENCIARIAS INTRA-ORCAMENTARIAS (X)=(VIII+IX)	136.643.500,00	119.478.435,57	96.699.317,97		87.209.287,33					

CONAM 1.1-2016

MUNICIPIO DE SOROCABA								CONAM	
RELATORIO RESUMIDO DA EXECUCAO ORCAMENTARIA									
DEMONSTRATIVO DAS RECEITAS E DESPESAS PREVIDENCIARIAS DO REGIME PROPRIO DE PREVIDENCIA DOS SERVIDORES									
ORCAMENTO DA SEGURIDADE SOCIAL									
Periodo de Referencia: JANEIRO a OUTUBRO 2016 / BIMESTRE: SETEMBRO-OUTUBRO									
RREO - Anexo 4 (LRF, Art. 53, inciso II)									Em Reais
DESPESAS INTRA-ORCAMENTARIAS - RPPS	DOTACAO INICIAL	DOTACAO ATUALIZADA	DESPESAS EMPENHADAS		DESPESAS LIQUIDADAS		INSCRITAS EM RESTOS A PAGAR NAO PROCESSADOS		
			Ate o Bimestre 2016	Ate o Bimestre 2015	Ate o Bimestre 2016	Ate o Bimestre 2015	Em 2016	Em 2015	
ADMINISTRACAO (XI)	352.000,00	352.000,00	240.000,00	380.000,00	173.635,70	263.183,45			
Despesas Correntes	352.000,00	352.000,00	240.000,00	380.000,00	173.635,70	263.183,45			
TOTAL DAS DESPESAS PREVIDENCIARIAS INTRA-ORCAMENTARIAS (XII) = (XI)	352.000,00	352.000,00	240.000,00	380.000,00	173.635,70	263.183,45			

CONAM 1.1-2016

FONTE:CN-SIFPM - Sistema Integrado de Financas Publicas Municipais, Unidade responsavel- CONTABILIDADE, Data da emissao 23/NOV/2016 e hora de emissao 14:37

Notas:

Durante o exercicio, somente as despesas liquidadas sao consideradas executadas. O controle no ultimo bimestre, foi direcionado para a coluna "Despesas Empenhadas", cujo valor devera ser igual a soma dos valores das colunas "Despesas Liquidadas" e "Inscritas em Restos a Pagar Nao Processados". Dessa forma, para maior transparencia, as despesas para fins de controle, estao segregadas em:

a) Despesas liquidadas(executadas) sao aquelas em que houve a entrega do material ou servico, nos termos do artigo 63 da Lei 4.320/64;

b) Despesas empenhadas mas nao liquidadas, inscritas em Restos a Pagar nao processados, consideradas liquidadas no encerramento do exercicio, por forza do artigo 35, inciso II da Lei 4.320/64.

ANTONIO CARLOS PANNUNZIO
PRÉFETO MUNICIPAL
CPF-189.523.648-72

AURILIO SERGIO COSTA CAIADO
SECRETARIO DA FAZENDA
CPF-451.452.537-53

MARCELO DUARTE REGALADO
DIRETOR AREA DA ADM FINANC.CONTABIL
CPF-086.088.718-90

JULIANO CHAVAGLIA DE ALMEIDA
CHEFE DE DIVISAO
CRC-1SP189501/0-1

MUNICIPIO DE SOROCABA				CONAM	
RELATORIO RESUMIDO DA EXECUCAO ORCAMENTARIA					
DEMONSTRATIVO DO RESULTADO NOMINAL					
ORCAMENTOS FISCAL E DA SEGURIDADE SOCIAL					
Periodo de Referencia: JANEIRO a OUTUBRO 2016 / BIMESTRE: SETEMBRO-OUTUBRO					
RREO - Anexo 5 (LRF, art. 53, inciso III)					R\$ 1,00
DIVIDA FISCAL LIQUIDA	SALDO				
	Em 31 Dezembro 2015 (a)	Em JUL-AGO/2016 (b)	Em SET-OUT/2016 (c)		
Divida Consolidada (I)	298.297.099,16	230.151.101,51	213.745.756,84		
Deducoes (II)	174.974.527,69	235.720.875,61	203.584.753,40		
Disponibilidade de Caixa Bruta	173.519.871,46	215.176.882,53	182.170.400,24		
Demais Haveres Financeiros	17.696.548,00	20.543.993,08	21.601.984,35		
(-) Restos a Pagar Processados(Exceto Precatorios)	16.241.891,77		187.631,19		
Divida Consolidada Liquida (III) = (I - II)	123.322.571,47	-5.569.774,10	10.161.003,44		
Receita de Privatizacoes (IV)					
Passivos Reconhecidos (V)	987.329,37	810.094,71	760.787,26		
Divida Fiscal Liquida (VI) = (III + IV - V)	122.335.242,10	-6.379.868,81	9.400.216,18		
RESULTADO NOMINAL	PERIODO DE REFERENCIA				
	No Bimestre (c - b)	Ate o Bimestre (c - a)			
Valor	15.780.084,99	-112.935.025,92			
DISCRIMINACAO DA META FISCAL			VALOR CORRENTE		
META DE RESULTADO NOMINAL FIXADA NO ANEXO DE METAS FISCAIS DA LDO P/ O EXERCICIO DE REFERENCIA			3.540.000,00		

CONAM 1.2-2016

Continua

DIVIDA FISCAL LIQUIDA PREVIDENCIARIA	SALDO		
	Em 31 Dezembro 2015 (a)	Em JUL-AGO/2016 (b)	Em SET-OUT/2016 (c)
Divida Consolidada Previdenciaria (VII)	135.158.052,26	135.300.062,02	135.300.062,02
Passivo Atuarial	135.158.052,26	135.158.052,26	135.158.052,26
Demais Dividas		142.009,76	142.009,76
Deducoes (VIII)	674.491.625,95	811.447.103,76	845.341.875,46
Disponibilidade de Caixa Bruta	5.509,21	22.818,90	10.222,94
Investimentos	674.490.481,46	810.847.042,90	844.754.410,56
Demais Haveres Financeiros	62.798,27	577.241,96	577.241,96
(-) Restos a Pagar Processados	67.162,99		
Div. Consolidada Liquida Previdenciaria (IX)=(VII-VIII)	-539.333.573,69	-676.147.041,74	-710.041.813,44
Passivos Reconhecidos (X)			
Divida Fiscal Liquida Previdenciaria (XI) = (IX - X)	-539.333.573,69	-676.147.041,74	-710.041.813,44

CONAM 1.2-2016

FONTE:CN-SIFPM - Sistema Integrado de Financas Publicas Municipais, Unidade responsavel- CONTABILIDADE, Data da emissao 23/NOV/2016 e hora de emissao 14:40

NOTAS:

- Os valores registrados no quadro da Divida Fiscal Liquida nao devem incluir os valores que irao compor o calculo da Divida Fiscal Liquida Previdenciaria, os quais deverao ser registrados em quadro proprio nesse demonstrativo.
- Os Passivos Reconhecidos correspondem as dividas juridicamente devidas, de valor certo, reconhecidas pelo governo e representativas de deficits passados que nao mais ocorrem no presente, tais como: parcelamentos de dividas junto ao INSS, FGTS, RPPS, fornecedores, empreiteiras, sentencas judiciais(principalmente as trabalhistas) posteriores a 05/05/2000 e dividas com companhias privadas, estaduais e federais de energia, agua e saneamento.

DETALHAMENTO	SALDO		
	Em 31 Dezembro 2015 (a)	Em JUL-AGO/2016 (b)	Em SET-OUT/2016 (c)
Programa de Modernizacao da Administracao Publica - PMAT	18.534.574,54	25.160.232,59	25.111.302,24
Programa de Iluminacao Publica - RELUZ	0,00	0,00	0,00

CONAM 1.2-2016

Continua

MUNICIPIO DE SOROCABA		CONAM
RELATORIO RESUMIDO DA EXECUCAO ORCAMENTARIA DEMONSTRATIVO DO RESULTADO NOMINAL ORCAMENTOS FISCAL E DA SEGURIDADE SOCIAL		Continuacao
Periodo de Referencia: JANEIRO a OUTUBRO 2016 / BIMESTRE: SETEMBRO-OUTUBRO		
RREO - Anexo 5 (LRF, art. 53, inciso III)		R\$ 1,00

ANTONIO CARLOS PANNUNZIO
PREFEITO MUNICIPAL
CPF-189.523.648-72

AURILIO SERGIO COSTA CAIADO
SECRETARIO DA FAZENDA
CPF-451.452.537-53

MARCELO DUARTE REGALADO
DIRETOR AREA DA ADM FINANC.CONTABIL
CPF-086.088.718-90

JULIANO CHAVAGLIA DE ALMEIDA
CHEFE DE DIVISAO
CRC-1SP189501/O-1

CN-SIFPM		MUNICIPIO DE SOROCABA				CONAM
RELATORIO RESUMIDO DA EXECUCAO ORCAMENTARIA						
DEMONSTRATIVO DO RESULTADO PRIMARIO - ESTADOS, DISTRITO FEDERAL E MUNICIPIOS						
ORCAMENTOS FISCAL E DA SEGURIDADE SOCIAL						
Periodo de Referencia: JANEIRO a OUTUBRO 2016 / BIMESTRE: SETEMBRO-OUTUBRO						
RREO - ANEXO 6 (LRF, art. 53, inciso III)						
Em reais						
RECEITAS PRIMARIAS	PREVISAO ATUALIZADA	RECEITAS REALIZADAS				
		Ate o Bimestre/2016		Ate o Bimestre/2015		
RECEITAS PRIMARIAS CORRENTES (I)	2.580.283.271,55	1.977.193.754,69		1.895.143.362,34		
RECEITAS TRIBUTARIAS	706.764.162,23	508.274.298,17		510.410.610,38		
IPTU	128.048.000,00	106.774.965,21		97.915.079,10		
ISS	364.398.000,00	237.170.465,25		251.344.507,36		
ITBI	58.645.000,00	37.245.147,32		44.341.411,38		
IRRF	84.960.000,00	63.456.676,92		59.046.199,15		
Outras Receitas Tributarias	70.713.162,23	63.627.043,47		57.763.413,39		
RECEITAS DE CONTRIBUICOES	262.094.532,01	212.769.163,27		191.503.623,92		
Receitas Previdenciarias	185.895.872,53	150.669.171,13		135.512.096,32		
Outras Receitas de Contribuicoes	76.198.659,48	62.099.992,14		55.991.527,60		
RECEITA PATRIMONIAL LIQUIDA	220.117.060,89	131.818.041,13		127.360.259,78		
Receita Patrimonial	359.625.223,30	245.485.510,33		212.359.775,86		
(-) Aplicacoes Financeiras	139.508.162,41	113.667.469,20		84.999.516,08		
TRANSFERENCIAS CORRENTES	971.097.644,87	796.816.727,22		778.015.296,31		
Cota-Parte do FPM	50.845.600,00	38.051.181,21		36.846.985,21		
Cota-Parte do ICMS	372.937.600,00	310.778.017,70		308.264.699,37		
Cota-Parte do IPVA	105.338.400,00	101.666.928,89		97.303.253,98		
Convenios	36.560.038,77	18.266.318,51		16.593.686,63		
Outras Transferencias Correntes	405.416.006,10	328.054.280,91		319.006.671,12		
DEMAIS RECEITAS CORRENTES	420.209.871,55	327.515.524,90		287.853.571,95		
Divida Ativa	55.051.245,30	39.461.231,67		49.959.946,32		
Diversas Receitas Correntes	365.158.626,25	288.054.293,23		237.893.625,63		
RECEITAS DE CAPITAL (II)	163.452.228,16	67.204.844,97		20.912.720,50		
Operacoes de Credito (III)	87.255.821,08	19.573.703,96		13.840.139,45		
Amortizacao de Emprestimos (IV)	0,00	0,00		0,00		
Alienacao de Bens (V)	382.750,00	9.957,01		248.413,01		
Transferencias de Capital	27.303.490,09	3.286.807,14		6.824.168,04		
Convenios	20.545.879,87	2.765.987,69		3.791.998,85		
Outras Transferencias Capital	6.757.610,22	520.819,45		3.032.169,19		
Outras Receitas de Capital	48.510.166,99	44.334.376,86		0,00		
RECEITAS PRIMARIAS DE CAPITAL (VI)=(II-III-IV-V)	75.813.657,08	47.621.184,00		6.824.168,04		
RECEITA PRIMARIA TOTAL (VII)=(I + VI)	2.656.096.928,63	2.024.814.938,69		1.901.967.530,38		

CONAM 1.0-2016
Continua (1/2)

CN-SIFPM		MUNICIPIO DE SOROCABA				CONAM	
RELATORIO RESUMIDO DA EXECUCAO ORCAMENTARIA							
DEMONSTRATIVO DO RESULTADO PRIMARIO - ESTADOS, DISTRITO FEDERAL E MUNICIPIOS							
ORCAMENTOS FISCAL E DA SEGURIDADE SOCIAL							
Periodo de Referencia: JANEIRO a OUTUBRO 2016 / BIMESTRE: SETEMBRO-OUTUBRO							
RREO - ANEXO 6 (LRF, art. 53, inciso III)							
Em reais							
DESPESAS PRIMARIAS	DOTACAO ATUALIZADA	DESPESAS EMPENHADAS		DESPESAS LIQUIDADAS		INSCRITAS EM RESTOS A PAGAR NAO PROCESSADOS	
		Ate o Bimestre 2016	Ate o Bimestre 2015	Ate o Bimestre 2016	Ate o Bimestre 2015	Em 2016	Em 2015
DESPESAS CORRENTES (VIII)	2.378.512.970,70	2.322.376.297,05	2.097.320.894,06	1.868.961.666,45	1.765.702.418,74		
Pessoal e Encargos Sociais	1.173.735.302,56	1.158.127.868,16	909.821.403,27	910.207.040,00	811.033.531,71		
Juros e Encargos da Divida (IX)	7.959.712,63	7.958.648,75	11.618.614,92	7.118.860,76	9.143.426,79		
Outras Despesas Correntes	1.196.817.955,51	1.156.289.780,14	1.175.880.875,87	951.635.765,69	945.525.460,24		
DESPESAS PRIMARIAS CORRENTES (X)=(VIII-IX)	2.370.553.258,07	2.314.417.648,30	2.085.702.279,14	1.861.842.805,69	1.756.558.991,95		
DESPESAS DE CAPITAL (XI)	232.164.260,23	149.195.053,17	155.766.053,68	118.955.567,12	111.538.121,74		
Investimentos	171.336.790,33	88.367.937,16	99.319.557,23	63.350.276,24	59.668.102,72		
Inversoes Financeiras	0,00	0,00	0,00	0,00	0,00		
Concessao de Emprestimos (XII)	0,00	0,00	0,00	0,00	0,00		
Aquis.de Titulo de Capital (XIII)	0,00	0,00	0,00	0,00	0,00		
Demais Inversoes Financeiras	0,00	0,00	0,00	0,00	0,00		
Amortizacao da Divida (XIV)	60.827.469,90	60.827.116,01	56.446.496,45	55.605.290,88	51.870.019,02		
DESPESAS PRIMARIAS CAPITAL (XV)=(XI-XII-XIII-XIV)	171.336.790,33	88.367.937,16	99.319.557,23	63.350.276,24	59.668.102,72		
RESERVA DE CONTINGENCIA (XVI)	7.748.000,00	0,00	0,00	0,00	0,00		
RESERVA DO RPPS (XVII)	69.641.000,00	0,00	0,00	0,00	0,00		
DESPESA PRIMARIA TOTAL (XVIII)=(X+XV+XVI+XVII)	2.619.279.048,40	2.402.785.585,46	2.185.021.836,37	1.925.193.081,93	1.816.227.094,67		
RESULTADO PRIMARIO (XIX)=(VII-XVIII)	36.817.880,23	-377.970.646,77	-283.054.305,99	99.621.856,76	85.740.435,71		
SALDOS DE EXERCICIOS ANTERIORES		62.436.361,54		0,00			

DISCRIMINACAO DA META FISCAL

VALOR

META DE RESULTADO PRIMARIO FIXADA NO ANEXO DE METAS FISCAIS DA LDO P/ O EXERCICIO DE REFERENCIA

-243.096.000,00

CONAM 1.0-2016
(2/2)

CN-SIFPM

MUNICIPIO DE SOROCABA

CONAM
Continuacao

RELATORIO RESUMIDO DA EXECUCAO ORCAMENTARIA
DEMONSTRATIVO DO RESULTADO PRIMARIO - ESTADOS, DISTRITO FEDERAL E MUNICIPIOS
ORCAMENTOS FISCAL E DA SEGURIDADE SOCIAL

Periodo de Referencia: JANEIRO a OUTUBRO 2016 / BIMESTRE: SETEMBRO-OUTUBRO

RREO - ANEXO 6 (LRF, art. 53, inciso III)

Em reais

Notas:

Durante o exercicio, somente as despesas liquidadas sao consideradas executadas. O controle no ultimo bimestre, foi direcionado para a coluna "Despesas Empenhadas", cujo valor devera ser igual a soma dos valores das colunas "Despesas Liquidadas" e "Inscritas em Restos a Pagar Nao Processados". Dessa forma, para maior transparencia, as despesas para fins de controle, estao segregadas em:

- a) Despesas liquidadas(executadas) sao aquelas em que houve a entrega do material ou servico, nos termos do artigo 63 da Lei 4.320/64;
b) Despesas empenhadas mas nao liquidadas, inscritas em Restos a Pagar nao processados, consideradas liquidadas no encerramento do exercicio, por forca do artigo 35, inciso II da Lei 4.320/64.

Notas complementares:

Dos valores das Receitas de Transferencias Correntes, foram deduzidos a parcela destinada a formacao do FUNDEB.

FONTE:CN-SIFPM - Sistema Integrado de Financas Publicas Municipais, Unidade responsavel- CONTABILIDADE, Data da emissao 23/NOV/2016 e hora de emissao 14:38

ANTONIO CARLOS PANNUNZIO
PREFEITO MUNICIPAL
CPF-189.523.648-72

AURILIO SERGIO COSTA CAIADO
SECRETARIO DA FAZENDA
CPF-451.452.537-53

MARCELO DUARTE REGALADO
DIRETOR AREA DA ADM FINANC.CONTABIL
CPF-086.088.718-90

JULIANO CHAVAGLIA DE ALMEIDA
CHEFE DE DIVISAO
CRC-1SP189501/O-1

CN-SIFPM

MUNICIPIO DE SOROCABA

CONAM

Relatorio Resumido da Execucao Orcamentaria
Demonstrativo dos Restos a Pagar por Poder e Orgao
Orcamento Fiscal e da Seguridade Social

RREO - Anexo 7 (LRF, art. 53, inciso V)

Periodo de Referencia: JANEIRO a OUTUBRO 2016 / BIMESTRE: SETEMBRO-OUTUBRO

R\$ 1,00

PODER / ORGAO	Restos a Pagar Processados e nao Processados Liquidados em Exercicios Anteriores					Restos a Pagar Nao Processados						
	Inscritos		Pagos	Cancelados	Saldo (a)	Inscritos		Liquidados	Pagos	Cancelados	Saldo (b)	Saldo Total (a+b)
	Em Exercicios Anteriores	Em 31 de dezembro/ 2015				Em Exercicios Anteriores	Em 31 de dezembro/ 2015					
LEGISLATIVO												
CAMARA MUNICIPAL	0,00	8.848,45	8.848,45	0,00	0,00	0,00	50.604,00	50.601,00	50.601,00	3,00	0,00	0,00
EXECUTIVO												
ADMINISTRACAO DIRETA												
PREFEITURA MUNICIPAL												
GABINETE DO PODER EXECUTIVO	0,00	67.587,29	67.587,29	0,00	0,00	0,00	9.665,66	5.216,50	5.216,50	4.365,16	84,00	84,00
SECR.DA ADMINISTRACAO	0,00	281.327,80	281.327,80	0,00	0,00	0,00	94.924,35	64.327,99	64.327,99	1.976,06	28.620,30	28.620,30
SECR.DA CULTURA	0,00	94.964,85	94.964,85	0,00	0,00	0,00	400.161,35	250.531,15	250.531,15	22.633,84	126.996,36	126.996,36
SECR.DO DESENV.ECONOMICO E TRABALH	0,00	76.262,42	76.262,42	0,00	0,00	0,00	58.821,35	27.376,93	27.376,93	1.166,67	30.277,75	30.277,75
SECR.DE DESENVOLVIMENTO SOCIAL	0,00	564.134,08	564.134,08	0,00	0,00	0,00	429.066,08	163.105,70	163.105,70	41.043,40	224.916,98	224.916,98
SECR.DE MOBILIDADE E DES.URBANO E	0,00	123.316,16	123.316,16	0,00	0,00	0,00	5.073.353,40	2.899.320,81	2.899.320,81	2.954,46	2.171.078,13	2.171.078,13
SECR.DA EDUCACAO	0,00	3.785.654,00	3.785.654,00	0,00	0,00	0,00	261.550,46	261.226,68	261.226,68	0,00	323,78	323,78
SECR.DE ESPORTE E LAZER	0,00	84.330,64	84.330,64	0,00	0,00	0,00	1.116.879,08	1.089.250,44	1.089.250,44	763,38	26.857,26	26.857,26
SECR.DA FAZENDA	0,00	197.616,43	197.616,43	0,00	0,00	0,00	164.068,43	39.090,26	39.090,26	67.006,70	57.971,47	57.971,47
SECR.DE GOVERNO E SEGURANCA COMUNI	0,00	2.273.228,39	2.273.228,39	0,00	0,00	0,00	86.905,39	56.035,10	56.035,10	3.416,85	27.453,44	27.453,44
SECR.DO MEIO AMBIENTE	0,00	74.389,02	74.389,02	0,00	0,00	0,00	61.109,52	47.408,26	47.408,26	1.850,00	11.851,26	11.851,26
SECR.DA HABITACAO E REGUL.FUNDIARI	0,00	32.413,10	32.413,10	0,00	0,00	0,00	12.453,81	7.248,60	7.248,60	3.338,75	1.866,46	1.866,46
SECR.DE NEGOCIOS JURIDICOS	0,00	126.777,60	126.777,60	0,00	0,00	0,00	31.810,79	24.572,84	24.572,84	2.375,51	4.862,44	4.862,44
SECR.DE PLANEJAMENTO E GESTAO	0,00	155.622,33	155.622,33	0,00	0,00	0,00	2.288.675,40	272.641,70	272.641,70	1.085.516,84	930.516,86	930.516,86
SECR.DA SAUDE	0,00	3.317.907,22	3.317.907,22	0,00	0,00	0,00	3.877.068,78	2.269.422,82	2.269.119,49	509.041,76	1.098.907,53	1.098.907,53
SECR.DE SERVICOS PUBLICOS	0,00	236.000,43	236.000,43	0,00	0,00	0,00	66.875,19	34.379,15	34.379,15	2.075,75	30.420,29	30.420,29
COMISSAO DE GESTAO DE EMERGENCIAS	0,00	1.104,00	1.104,00	0,00	0,00	0,00	21.527,79	11.941,00	11.941,00	10,16	9.576,63	9.576,63
TOTAL DA PREFEITURA	0,00	11.492.635,76	11.492.635,76	0,00	0,00	0,00	14.054.916,83	7.523.103,93	7.522.800,60	1.749.535,29	4.782.580,94	4.782.580,94
ADMINISTRACAO INDIRETA												
SERVICO AUTONOMO DE AGUA E ESGOTO -	0,00	4.110.290,27	4.109.996,75	293,52	0,00	0,00	10.480.434,12	8.186.140,86	8.162.606,20	912.941,97	1.404.885,95	1.404.885,95

ADOpte UM ANIMALZINHO

E GANHE UM AMIGO

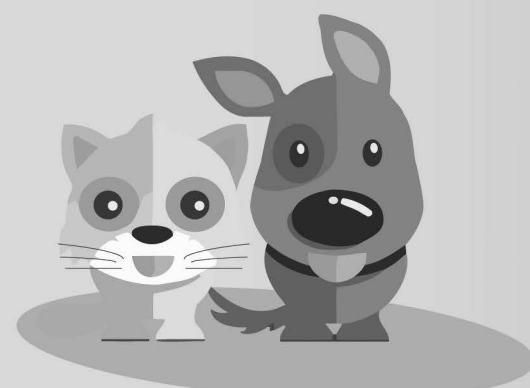

MUNICIPIO DE SOROCABA													CONAM	
Relatorio Resumido da Execucao Orcamentaria Demonstrativo dos Restos a Pagar por Poder e Orgao Orcamento Fiscal e da Seguridade Social														
RREO - Anexo 7 (LRF, art. 53, inciso V)													R\$ 1,00	
Periodo de Referencia: JANEIRO a OUTUBRO 2016 / BIMESTRE: SETEMBRO-OUTUBRO														
PODER / ORGAO	Restos a Pagar Processados e nao Processados Liquidados em Exercicios Anteriores						Restos a Pagar Nao Processados							
	Inscritos			Pagos	Cancelados	Saldo (a)	Inscritos			Liquidados	Pagos	Cancelados	Saldo (b)	Saldo Total (a+b)
	Em Exercicios Anteriores	Em 31 de dezembro/ 2015					Em Exercicios Anteriores	Em 31 de dezembro/ 2015						
FUND. DE SEGURIDADE SOCIAL DE SOROCA	0,00	67.162,99	67.162,99	0,00	0,00	0,00	16.015,53	16.015,53	16.015,53	16.015,53	0,00	0,00	0,00	
URBES - EMPRESA DE DESENV.URBANO E S	0,00	66.797,96	6.704,67	60.093,29	0,00	1.201,43	0,00	-1.201,43	0,00	1.201,43	0,00	0,00	0,00	
FUNDACAO DE SEGURIDADE SOCIAL DE SOR	0,00	381.601,79	381.601,79	0,00	0,00	0,00	47.857,64	47.857,64	47.857,64	47.857,64	0,00	0,00	0,00	
EMPRESA MUNICIPAL PARQUE TECNOLOGICO	149.162,59	30.693,52	0,00	0,00	179.856,11	16.818,87	1.133.859,23	447.557,34	447.557,34	447.557,34	0,00	703.120,76	882.976,87	
TOTAL (III)=(I + II)	149.162,59	16.158.030,74	16.066.950,41	60.386,81	179.856,11	18.020,30	25.783.687,35	16.270.074,87	16.247.438,31	2.663.681,69	6.890.587,65	7.070.443,76		

CONAM 1.0-2016

FONTE:CN-SIFPM - Sistema Integrado de Financas Publicas Municipais, Unidade responsavel- CONTABILIDADE, Data da emissao 23/NOV/2016 e hora de emissao 14:41

ANTONIO CARLOS PANNUNZIO
PREFEITO MUNICIPAL
189.523.648-72

AURILIO SERGIO COSTA CAIADO
SECRETARIO DA FAZENDA
451.452.537-53

MARCELO DUARTE REGALADO
DIRETOR AREA DA ADM FINANC.CONTABIL
086.088.718-90

JULIANO CHAVAGLIA DE ALMEIDA
CHEFE DE DIVISAO
138.785.328-73

MUNICIPIO DE SOROCABA													CONAM
Relatorio Resumido da Execucao Orcamentaria Demonstrativo das Receitas e Despesas com Manutencao e Desenvolvimento do Ensino - MDE Orcamentos Fiscal e da Seguridade Social													
RREO - ANEXO 8 (LDB, art.72)													R\$ 1,00
Periodo de Referencia: JANEIRO a OUTUBRO 2016 / BIMESTRE: SETEMBRO-OUTUBRO													
RECEITAS DO ENSINO													
RECEITA RESULTANTE DE IMPOSTOS (caput do art.212 da Constituicao)	Previsao Inicial	Previsao Atualizada (a)	Receitas Realizadas										
			Ate o Bimestre (b)	% (c) = (b/a) X100									
1 - RECEITAS DE IMPOSTOS	677.080.000,00	679.426.999,40	478.927.822,19	70,48									
1.1- Receita Resultante do Imp.s/ Propr.Predial e Ter.Urbana-IPTU	156.615.000,00	158.337.872,96	130.958.068,13	82,70									
1.1.1- Imposto sobre a Propriedade Predial e Territorial Urbana - IPTU	128.048.000,00	128.048.000,00	106.774.965,21	83,38									
1.1.2- Multas, Juros de Mora e Outros Encargos do IPTU	1.117.000,00	1.239.593,58	1.205.262,49	97,23									
1.1.3- Divida Ativa do IPTU	20.463.000,00	20.463.000,00	14.592.158,94	71,30									
1.1.4- Multas, Juros de Mora, Atualizacao Monetaria e Outros Encargos da Divida Ativa do IPTU	6.987.000,00	8.587.279,38	8.385.681,49	97,65									
1.1.5- (-) Deducoes da Receita do IPTU													
1.2- Receita Resultante do Imp. s/ Transmissao Inter Vivos - ITBI	59.723.000,00	60.347.126,44	38.937.697,06	64,52									
1.2.1- Imposto sobre a Transmissao Inter Vivos - ITBI	58.645.000,00	58.645.000,00	37.245.147,32	63,50									
1.2.2- Multas, Juros de Mora e Outros Encargos do ITBI	482.000,00	538.350,71	534.444,81	99,27									
1.2.3- Divida Ativa do ITBI	245.000,00	508.060,73	505.947,02	99,58									
1.2.4- Multas, Juros de Mora, Atualizacao Monetaria e Outros Encargos da Divida Ativa do ITBI	351.000,00	655.715,00	652.157,91	99,45									
1.2.5- (-) Deducoes da Receita do ITBI													
1.3- Receita Resultante do Imp. s/ Servicos Qualquer Natureza-ISS	375.782.000,00	375.782.000,00	245.575.380,08	65,35									
1.3.1- Imposto sobre Servicos de Qualquer Natureza - ISS	364.398.000,00	364.398.000,00	237.170.465,25	65,08									
1.3.2- Multas, Juros de Mora e Outros Encargos do ISS	2.726.000,00	2.726.000,00	2.064.405,02	75,73									
1.3.3- Divida Ativa do ISS	6.468.000,00	6.468.000,00	4.368.458,30	67,53									
1.3.4- Multas, Juros de Mora, Atualizacao Monetaria e Outros Encargos da Divida Ativa do ISS	2.190.000,00	2.190.000,00	1.972.051,51	90,04									
1.3.5- (-) Deducoes da Receita do ISS													
1.4- Receita Resultante do Imposto de Renda Retido na Fonte- IRRF	84.960.000,00	84.960.000,00	63.456.676,92	74,69									
1.4.1- Imposto de Renda Retido na Fonte - IRRF	84.960.000,00	84.960.000,00	63.456.676,92	74,69									
1.4.2- Multas, Juros de Mora e Outros Encargos do IRRF													
1.4.3- Divida Ativa do IRRF													
1.4.4- Multas, Juros de Mora, Atualizacao Monetaria e Outros Encargos da Divida Ativa do IRRF													
1.4.5- (-) Deducoes da Receita do IRRF													
1.5- Receita Res. do Imp. Territorial Rural-ITR(CF,art.153,p.4.,inc.III)													
1.5.1- Imposto de Renda Retido na Fonte - ITR													
1.5.2- Multas, Juros de Mora e Outros Encargos do ITR													
1.5.3- Divida Ativa do ITR													
1.5.4- Multas, Juros de Mora, Atualizacao Monetaria e Outros Encargos da Divida Ativa do ITR													
1.5.5- (-) Deducoes da Receita do ITR													
2 - RECEITAS DE TRANSFERENCIAS CONSTITUCIONAIS E LEGAIS	668.286.000,00	668.286.000,00	567.389.282,63	84,90									
2.1- Cota-Parte FPM	63.557.000,00	63.557.000,00	47.101.824,93	74,10									
2.1.1- Parcela referente a CF, art.159,I,alinea b	63.557.000,00	63.557.000,00	47.101.824,93	74,10									
2.1.2- Parcela referente a CF, art.159,I,alinea d													
2.1.3- Parcela referente a CF, art.159,I,alinea e													
2.2- Cota-Parte ICMS	466.172.000,00	466.172.000,00	388.472.521,94	83,33									
2.3- ICMS-Desoneracao - L.C. No.87/1996	2.566.000,00	2.566.000,00	1.929.196,20	75,18									
2.4- Cota-Parte IPI-Exportacao	4.153.000,00	4.153.000,00	2.637.790,88	63,51									
2.5- Cota-Parte ITR	165.000,00	165.000,00	83.129,90	50,38									
2.6- Cota-Parte IPVA	131.673.000,00	131.673.000,00	127.164.818,78	96,57									
2.7- Cota-Parte IOF-Ouro													
3 - TOTAL DA RECEITA IMPOSTOS (1+2)	1.345.366.000,00	1.347.712.999,40	1.046.317.104,82	77,63									

CONAM 1.2-2016

CN-SIFPM

MUNICIPIO DE SOROCABA

CONAM

Relatorio Resumido da Execucao Orcamentaria
Demonstrativo das Receitas e Despesas com Manutencao e Desenvolvimento do Ensino - MDE
Orcamentos Fiscal e da Seguridade Social

RREO - ANEXO 8 (LDB, art.72)

Periodo de Referencia: JANEIRO a OUTUBRO 2016 / BIMESTRE: SETEMBRO-OUTUBRO

R\$ 1,00

RECEITAS ADICIONAIS PARA FINANCIAMENTO DO ENSINO	Previsao Inicial	Previsao Atualizada (a)	Receitas Realizadas	
			Ate o Bimestre (b)	% (c) = (b/a) X100
4 - RECEITA DA APLIC.FINANC.DE OUTROS RECURSOS DE IMPOSTOS VINC.AO ENSINO	1.319.000,00	1.319.628,32	232.149,43	17,59
5 - RECEITA DE TRANSFERENCIAS DO FNDE	44.941.000,00	47.351.738,39	35.525.139,14	75,02
5.1- Transferencias do Salario-Educacao	33.864.000,00	33.864.000,00	26.364.483,45	77,85
5.2- Transferencias Diretas - PDDE	2.000,00	2.000,00		
5.3- Transferencias Diretas - PNAE	9.110.000,00	9.110.000,00	6.359.375,60	69,80
5.4- Transferencias Diretas - PNATE	155.000,00	155.000,00	130.048,78	83,90
5.5- Outras Transferencias do FNDE		2.236.947,87	2.236.947,87	100,00
5.6- Aplicacao Financeira dos Recursos do FNDE	1.810.000,00	1.983.790,52	434.283,44	21,89
6 - RECEITA DE TRANSFERENCIAS DE CONVENIOS	11.313.000,00	12.346.253,13	6.000.106,12	48,59
6.1- Transferencias de Convenios	11.116.000,00	12.069.959,76	5.846.989,76	48,44
6.2- Aplicacao Financeira dos Recursos de Convenios	197.000,00	276.293,37	153.116,36	55,41
7 - RECEITA DE OPERACOES DE CREDITO				
8 - OUTRAS RECEITAS PARA FINANCIAMENTO DO ENSINO	329.000,00	331.144,67	275.142,16	83,08
9 - TOTAL DAS RECEITAS ADICIONAIS PARA FINANCIAMENTO DO ENSINO (4+5+6+7+8)	57.902.000,00	61.348.764,51	42.032.536,85	68,51

RECEITAS DO FUNDEB	Previsao Inicial	Previsao Atualizada (a)	Receitas Realizadas	
			Ate o Bimestre (b)	% (c) = (b/a) X100
10- RECEITAS DESTINADAS AO FUNDEB	133.657.200,00	133.657.200,00	113.173.279,02	84,67
10.1- Cota-Parte FPM Destinada ao FUNDEB (20% de 2.1.1)	12.711.400,00	12.711.400,00	9.050.643,72	71,20
10.2- Cota-Parte ICMS Destinada ao FUNDEB (20% de 2.2)	93.234.400,00	93.234.400,00	77.694.504,24	83,33
10.3- ICMS-Desoneracao Destinada ao FUNDEB (20% de 2.3)	513.200,00	513.200,00	385.839,20	75,18
10.4- Cota-Parte IPI-Exportacao Destinada ao FUNDEB (20% de 2.4)	830.600,00	830.600,00	527.558,20	63,51
10.5- Cota-Parte ITR ou ITR Arrec.Destinados ao FUNDEB (20% de 1.5 +2.5)	33.000,00	33.000,00	16.843,77	51,04
10.6- Cota-Parte IPVA Destinada ao FUNDEB (20% de 2.6)	26.334.600,00	26.334.600,00	25.497.889,89	96,82
11- RECEITAS RECEBIDAS DO FUNDEB	209.868.000,00	209.868.000,00	173.565.219,92	82,70
11.1- Transferencias de Recursos do FUNDEB	207.364.000,00	207.364.000,00	171.790.232,72	82,84
11.2- Complementacao da Uniao ao FUNDEB				
11.3- Receita de Aplicacao Financeira dos Recursos do FUNDEB	2.504.000,00	2.504.000,00	1.774.987,20	70,88
12- RESULTADO LIQUIDO DAS TRANSFERENCIAS DO FUNDEB (11.1-10)	73.706.800,00	73.706.800,00	58.616.953,70	79,52
ACRESCIMO RESULTANTE DAS TRANSFERENCIAS DO FUNDEB				

DESPESAS DO FUNDEB	Dotacao Inicial	Dotacao Atualizada (d)	Despesas Empenhadas		Despesas Liquidadas		INSCRITAS EM RESTOS A PAGAR NAO PROCESSADOS (i)
			Ate o Bimestre (e)	% (f) = (e/d) x100	Ate o Bimestre (g)	% (h) = (g/d) x100	
13- PAGAMENTO DOS PROFISSIONAIS DO MAGISTERIO	*	*	163.341.102,12	*	136.227.047,40	*	
13.1- Com Educacao Infantil	*	*	80.754.819,84	*	67.525.479,58	*	
13.2- Com Ensino Fundamental	*	*	82.586.282,28	*	68.701.567,82	*	
14- OUTRAS DESPESAS	*	*	45.955.514,26	*	37.779.900,70	*	
14.1- Com Educacao Infantil	*	*	31.136.006,93	*	28.329.953,85	*	
14.2- Com Ensino Fundamental	*	*	14.819.507,33	*	9.449.946,85	*	
15- TOTAL DAS DESPESAS DO FUNDEB (13+14)	*	*	209.296.616,38	*	174.006.948,10	*	

181

DISQUE DENÚNCIA

A denúncia é sua melhor arma.

CONAM 1.2-2016

CN-SIFPM		MUNICIPIO DE SOROCABA				CONAM	
Relatorio Resumido da Execucao Orcamentaria							
Demonstrativo das Receitas e Despesas com Manutencao e Desenvolvimento do Ensino - MDE							
Orcamentos Fiscal e da Seguridade Social							
RREO - ANEXO 8 (LDB, art.72)	Periodo de Referencia: JANEIRO a OUTUBRO 2016 / BIMESTRE: SETEMBRO-OUTUBRO					R\$ 1,00	
DEDUCOES PARA FINS DE LIMITE DO FUNDEB						VALOR	
16- RESTOS A PAGAR INSCRITOS NO EXERCICIO SEM DISPONIBILIDADE FINANCEIRA DE RECURSOS DO FUNDEB						0,00	
16.1- FUNDEB 60%						0,00	
16.2- FUNDEB 40%						0,00	
17- DESPESAS CUSTEADAS COM O SUPERAVIT FINANCEIRO, DO EXERCICIO ANTERIOR, DO FUNDEB						0,01	
17.1- FUNDEB 60%						0,01	
17.2- FUNDEB 40%						0,00	
18- TOTAL DAS DEDUCOES CONSIDERADAS PARA FINS DE LIMITE DO FUNDEB (16 + 17)						0,01	
INDICADORES DO FUNDEB						VALOR	
19- TOTAL DAS DESPESAS DO FUNDEB PARA FINS DE LIMITE (15 - 18)						174.006.948,09	
19.1- Minimo de 60% do FUNDEB na Remuneracao do Magisterio (13 - (16.1 + 17.1))/(11) X 100%						78,49 %	
19.2- Maximo de 40% em Despesa com MDE, que nao Remuneracao do Magisterio (14 - (16.2 + 17.2))/(11) X 100%						21,77 %	
19.3- Maximo de 5% nao Aplicado no Exercicio (100 - (19.1 + 19.2))%						-0,26 %	
CONTROLE DA UTILIZACAO DE RECURSOS NO EXERCICIO SUBSEQUENTE						VALOR	
20- RECURSOS RECEBIDOS DO FUNDEB EM 2015 QUE NAO FORAM UTILIZADOS						466,69	
21- DESPESAS CUSTEADAS COM O SALDO DO ITEM 20 ATE O 1o. TRIMESTRE DE 2016						0,01	
MANUTENCAO E DESENVOLVIMENTO DO ENSINO - DESPESAS CUSTEADAS COM A RECEITA RESULTANTE DE IMPOSTOS E RECURSOS DO FUNDEB							
RECEITAS COM ACOES TYPICAS DE MDE	Previsao Inicial	Previsao Atualizada (a)	Receitas Realizadas		%	(c) = (b/a) X100	
			Ate o Bimestre (b)				
22- IMPOSTOS E TRANSFERENCIAS DESTINADAS A MDE ' . (25% de 3)	336.341.500,00	336.928.249,85	261.579.276,20		77,63		
DESPESAS COM ACOES TYPICAS DE MDE	Dotacao Inicial	Dotacao Atualizada (d)	Despesas Empenhadas		Despesas Liquidadas		INSCRITAS EM RESTOS A PAGAR NAO PROCESSADOS (i)
			Ate o Bimestre (e)	% (f) = (e/d) x100	Ate o Bimestre (g)	% (h) = (g/d) x100	
23- EDUCACAO INFANTIL	*	*	198.173.102,82	*	163.856.645,55	*	
23.1- Creche	*	*	15.157.142,20	*	13.485.977,34	*	
23.1.1- Despesas Custeadas com Recursos do FUNDEB	*	*	15.157.142,20	*	13.485.977,34	*	
23.1.2- Despesas Custeadas com Outros Recursos de Impostos	*	*		*		*	
23.2- Pre-Escola	*	*	183.015.960,62	*	150.370.668,21	*	
23.2.1- Despesas Custeadas com Recursos do FUNDEB	*	*	111.890.826,77	*	95.855.433,43	*	
23.2.2- Despesas Custeadas com Outros Recursos de Impostos	*	*	71.125.133,85	*	54.515.234,78	*	
24- ENSINO FUNDAMENTAL	*	*	216.104.211,31	*	175.611.835,75	*	
24.1- Despesas Custeadas com Recursos do FUNDEB	*	*	97.405.789,61	*	78.151.514,67	*	
24.2- Despesas Custeadas com Outros Recursos de Impostos	*	*	118.698.421,70	*	97.460.321,08	*	
25- ENSINO MEDIO	*	*		*		*	
26- ENSINO SUPERIOR	*	*		*		*	
27- ENSINO PROFISSIONAL NAO INTEGRADO AO ENSINO REGULAR	*	*		*		*	
28- OUTRAS	*	*	4.987.270,36	*	4.886.151,28	*	
29- TOTAL DESPESAS COM ACOES TYPICAS DE MDE (23+24+25+26+27+28)	*	*	419.264.584,49	*	344.354.632,58	*	

CONAM 1.2-2016

CN-SIFPM		MUNICIPIO DE SOROCABA				CONAM	
Relatorio Resumido da Execucao Orcamentaria							
Demonstrativo das Receitas e Despesas com Manutencao e Desenvolvimento do Ensino - MDE							
Orcamentos Fiscal e da Seguridade Social							
RREO - ANEXO 8 (LDB, art.72)	Periodo de Referencia: JANEIRO a OUTUBRO 2016 / BIMESTRE: SETEMBRO-OUTUBRO					R\$ 1,00	
DEDUCOES CONSIDERADAS PARA FINS DE LIMITE CONSTITUCIONAL						VALOR	
30- RESULTADO LIQUIDO DAS TRANSFERENCIAS DO FUNDEB = (12)						58.616.953,70	
31- DESPESAS CUSTEADAS COM A COMPLEMENTACAO DO FUNDEB NO EXERCICIO							
32- RECEITA DE APLICACAO FINANCEIRA DOS RECURSOS DO FUNDEB ATE O BIMESTRE = (50.h)						1.774.987,20	
33- DESPESAS CUSTEADAS COM O SUPERAVIT FINANCEIRO, DO EXERCICIO ANTERIOR, DO FUNDEB						0,01	
34- DESPESAS CUSTEADAS COM O SUPERAVIT FINANCEIRO, DO EXERCICIO ANTERIOR, DE OUTROS RECURSOS DE IMPOSTOS						0,00	
35- RESTOS A PAGAR INSCRITOS NO EXERC. SEM DISPONIBILIDADE FINANCEIRA DE RECURSOS DE IMPOSTOS VINCULADOS AO ENSINO 4.						0,00	
36- CANCELAMENTO, NO EXERCICIO, DE RESTOS A PAGAR INSCRITOS COM DISPONIBILIDADE FINANCEIRA DE RECURSOS DE IMPOSTOS VINCULADOS AO ENSINO = (46.g)						0,00	
37- TOTAL DAS DEDUCOES CONSIDERADAS PARA FINS DE LIMITE CONSTITUCIONAL (30+31+32+33+34+35+36)						60.391.940,91	
38- TOTAL DAS DESPESAS PARA FINS DE LIMITE ((23+24) - (37))						279.076.540,39	
39- MINIMO DE 25% DAS RECEITAS RESULTANTES DE IMPOSTOS EM MDE 5. [(38)/(3)] X 100%						26,67 %	
OUTRAS INFORMACOES PARA CONTROLE							
OUTRAS DESPESAS CUSTEADAS COM RECEITAS ADICIONAIS PARA FINANCIAMENTO DO ENSINO	Dotacao Inicial	Dotacao Atualizada (d)	Despesas Empenhadas		Despesas Liquidadas		INSCRITAS EM RESTOS A PAGAR NAO PROCESSADOS (i)
			Ate o Bimestre (e)	% (f) = (e/d) x100	Ate o Bimestre (g)	% (h) = (g/d) x100	
40- DESPESAS CUSTEADAS COM A APLICACAO FINANCEIRA DE OUTROS RECURSOS DE IMPOSTOS VINCULADOS AO ENSINO.							
41- DESPESAS CUSTEADAS COM A CONTRIB.SOCIAL DO SALARIO-EDUCACAO	*	*	36.351.673,51	*	27.179.168,15	*	
42- DESPESAS CUSTEADAS COM OPERACOES DE CREDITO	*	*		*		*	
43- DESPESAS CUSTEADAS COM OUTRAS RECEITAS P/ FINANC. DO ENSINO	*	*	870.479,91	*	83.730,00	*	
44- TOTAL DAS OUTRAS DESPESAS CUSTEADAS COM RECEITAS ADICIONAIS PARA FINANCIAMENTO DO ENSINO (40+41+42+43)	*	*	37.222.153,42	*	27.262.898,15	*	
45- TOTAL GERAL DAS DESPESAS COM MDE (29+44)	*	*	456.486.737,91	*	371.617.530,73	*	
RESTOS A PAGAR INSCRITOS COM DISPONIBILIDADE FINANCEIRA DE RECURSOS DE IMPOSTOS VINCULADOS AO ENSINO			Saldo ate o Bimestre		Cancelado em 2016 (g)		
46- RESTOS A PAGAR DE DESPESAS COM MDE			0,00		0,00		
46.1- Executadas com Recursos de Impostos Vinculados ao Ensino			0,00				
46.2- Executadas com Recursos do FUNDEB							

MUNICIPIO DE SOROCABA		CONAM	
Relatorio Resumido da Execucao Orcamentaria			
Demonstrativo das Receitas e Despesas com Manutencao e Desenvolvimento do Ensino - MDE			
Orcamentos Fiscal e da Seguridade Social			
RREO - ANEXO 8 (LDB, art.72)		Periodo de Referencia: JANEIRO a OUTUBRO 2016 / BIMESTRE: SETEMBRO-OUTUBRO	
FLUXO FINANCEIRO DOS RECURSOS		VALOR FUNDEB (h)	VALOR FUNDEF
47- SALDO FINANCEIRO EM 31 DE DEZEMBRO DE 2015		0,01	0,00
48- (+) INGRESSO DE RECURSOS ATE O BIMESTRE		171.790.232,72	0,00
49- (-) PAGAMENTOS EFETUADOS ATE O BIMESTRE		168.177.583,37	0,00
49.1- Orcamento do Exercicio		168.177.583,37	0,00
49.2- Restos a Pagar		0,00	0,00
50- (+) RECEITA DE APLICACAO FINANCEIRA DOS RECURSOS ATE O BIMESTRE		1.774.987,20	0,00
51- (=) SALDO FINANCEIRO NO EXERCICIO ATUAL		5.387.636,56	0,00

FONTE:CN-SIFPM - Sistema Integrado de Financas Publicas Municipais, Unidade responsavel- CONTABILIDADE, Data da emissao 23/NOV/2016 e hora de emissao 14:34

NOTAS:

- Limites minimos anuais a serem cumpridos no encerramento do exercicio.
- Art. 21,par.2o, Lei 11.494/2007: Ate 5% dos recursos recebidos a conta dos Fundos, inclusive relativos a complementacao da Uniao recebidos nos termos do par.1o, artigo 6o. desta Lei, poderao ser utilizados no 1o.trimestre do exercicio imediatamente subsequente, mediante abertura de credito adicional.
- Caput do artigo 212 da CF/1988.
- Os valores referentes a parcela dos Restos a Pagar inscritos sem disponibilidade financeira vinculada a educacao deverao ser informados somente no RREO do ultimo bimestre do exercicio.
- Limites minimos anuais a serem cumpridos no encerramento do exercicio, no ambito de atuacao prioritaria, conforme LDB, art. 11, V.

(* Valores nao informados considerando que na Lei Orcamentaria, a discriminacao da despesa, quanto a sua natureza, foi elaborada por categoria economica, grupo de natureza de despesa e modalidade de aplicacao, nos termos do artigo 6o. da Portaria Interministerial STN/SOF No. 163/2001 e alteracoes posteriores.

Assumo a responsabilidade pelas informacoes acima ressaltando a diferenca da metodologia adotada para apuracao dos limites constitucionais em relacao ao TCE/TCM.

ANTONIO CARLOS PANNUNZIO
PREFEITO MUNICIPAL
CPF-189.523.648-72

AURILIO SERGIO COSTA CAIADO
SECRETARIO DA FAZENDA
CPF-451.452.537-53

MARCELO DUARTE REGALADO
DIRETOR AREA DA ADM FINANC.CONTABIL
CPF-086.088.718-90

JULIANO CHAVAGLIA DE ALMEIDA
CHEFE DE DIVISAO
CRC-1SP189501/O-1

MUNICIPIO DE SOROCABA		CONAM			
RELATORIO RESUMIDO DA EXECUCAO ORCAMENTARIA					
DEMONSTRATIVO DAS RECEITAS DE OPERACOES DE CREDITO E DESPESAS DE CAPITAL					
ORCAMENTOS FISCAL E DA SEGURIDADE SOCIAL					
RREO - ANEXO 9 (LRF, art. 53, par. 1o, inciso I)		Periodo de Referencia: JANEIRO a OUTUBRO 2016 / BIMESTRE: SETEMBRO-OUTUBRO			
RECEITAS		PREVISAO ATUALIZADA (a)	RECEITAS REALIZADAS (b)		
RECEITAS DE OPERACOES DE CREDITO (I) (1)		87.255.821,08	19.573.703,96		
SALDO NAO REALIZADO (c) = (a - b)		67.682.117,12			
DESPESAS	DOTACAO ATUALIZADA (d)	DESPESAS EMPENHADAS (e)	DESPESAS LIQUIDADAS	DESPESAS INSCRITAS EM RESTOS A PAGAR NAO PROCESSADOS	SALDO NAO EXECUTADO (f) = (d-e)
DESPESAS DE CAPITAL	232.164.260,23	149.195.053,17	118.955.567,12	0,00	82.969.207,06
(-) Incentivos Fiscais a Contribuinte	0,00	0,00	0,00	0,00	0,00
(-) Incentivos Fiscais a Contribuinte por Instituicoes Financeiras	0,00	0,00	0,00	0,00	0,00
DESPESA DE CAPITAL LIQUIDA (II)	232.164.260,23	149.195.053,17	118.955.567,12	0,00	82.969.207,06
RESULTADO PARA APURACAO DA REGRA DE OURO (III) = (I - II)		(a-d)	(b-e)		(c-f)
		-144.908.439,15	-129.621.349,21		-15.287.089,94

FONTE:CN-SIFPM - Sistema Integrado de Financas Publicas Municipais, Unidade responsavel- CONTABILIDADE, Data da emissao 23/NOV/2016 e hora de emissao 14:43

NOTAS:

(1) Operacoes de Credito descritas na CF, art.167, inciso III

ANTONIO CARLOS PANNUNZIO
PREFEITO MUNICIPAL
CPF-189.523.648-72

AURILIO SERGIO COSTA CAIADO
SECRETARIO DA FAZENDA
CPF-451.452.537-53

MARCELO DUARTE REGALADO
DIRETOR AREA DA ADM FINANC.CONTABIL
CPF-086.088.718-90

JULIANO CHAVAGLIA DE ALMEIDA
CHEFE DE DIVISAO
CRC-1SP189501/O-1

MUNICIPIO DE SOROCABA				CONAM			
RELATORIO RESUMIDO DA EXECUCAO ORCAMENTARIA							
DEMONSTRATIVO DA RECEITA DE ALIENACAO DE ATIVOS E APLICACAO DOS RECURSOS ORCAMENTOS FISCAL E DA SEGURIDADE SOCIAL							
Periodo de Referencia: JANEIRO a OUTUBRO 2016 / BIMESTRE: SETEMBRO-OUTUBRO							
RREO - ANEXO 11 (LRF, art. 53, par. 1o, inciso III)							
Em reais							
RECEITAS	PREVISAO ATUALIZADA (a)	RECEITAS REALIZADAS (b)	SALDO A REALIZAR (c) = (a - b)				
RECEITAS DE ALIENACAO DE ATIVOS (I)	386.215,91	13.422,92	372.792,99				
Receita de Alienacao de Bens Moveis	221.750,00	2.420,00	219.330,00				
Receita de Alienacao de Bens Imoveis	161.000,00	7.537,01	153.462,99				
Rendimento de Aplicacao Financeira	3.465,91	3.465,91	0,00				

DESPESAS	DOTACAO ATUALIZADA	DESPESAS EMPENHADAS (d)	DESPESAS LIQUIDADAS	DESPESAS PAGAS (e)	DESP. INSCRITAS EM RESTOS A PAGAR NAO PROCESSADOS	PAGAMENTO DE RESTOS A PAGAR (f)	SALDO A PAGAR (g) = (d-e)
APLICACAO DOS RECURSOS DA ALIENACAO DE ATIVOS (II)	*	7.288,00	7.288,00	7.288,00	0,00	0,00	0,00
Despesas de Capital	*	7.288,00	7.288,00	7.288,00	0,00	0,00	0,00
Investimentos	*	7.288,00	7.288,00	7.288,00	0,00	0,00	0,00
Inversoes Financeiras	*	0,00	0,00	0,00	0,00	0,00	0,00
Amortizacao da Divida	*	0,00	0,00	0,00	0,00	0,00	0,00
Despesas Correntes dos Regimes de Previdencia	*	0,00	0,00	0,00	0,00	0,00	0,00
Regime Proprio dos Servidores Publicos	*	0,00	0,00	0,00	0,00	0,00	0,00

SALDO FINANCEIRO A APLICAR	EXERCICIO 2015 (h)	EXERCICIO 2016 (i) = (Ib) - (Iie + IIf)	SALDO ATUAL (j) = (IIIh + IIIi)
VALOR (III)	-20.150,31	6.134,92	-14.015,39

CONAM 1.0-2016

FONTE:CN-SIFPM - Sistema Integrado de Financas Publicas Municipais, Unidade responsavel- CONTABILIDADE, Data da emissao 23/NOV/2016 e hora de emissao 14:44

NOTAS:

(*) Valores nao informados considerando que na Lei Orcamentaria, a discriminacao da despesa, quanto a sua natureza, foi elaborada por categoria economica, grupo de natureza de despesa e modalidade de aplicacao, nos termos do artigo 6o. da Portaria Interministerial STN/SOF No. 163/2001 e alteracoes posteriores.

ANTONIO CARLOS PANNUNZIO
PREFEITO MUNICIPAL
CPF-189.523.648-72

AURILIO SERGIO COSTA CAIADO
SECRETARIO DA FAZENDA
CPF-451.452.537-53

MARCELO DUARTE REGALADO
DIRETOR AREA DA ADM FINANC.CONTABIL
CPF-086.088.718-90

JULIANO CHAVAGLIA DE ALMEIDA
CHEFE DE DIVISAO
CRC-1SP189501/O-1

MUNICIPIO DE SOROCABA				CONAM	
RELATORIO RESUMIDO DA EXECUCAO ORCAMENTARIA					
DEMONSTRATIVO DAS RECEITAS E DESPESAS COM ACOES E SERVICOS PUBLICOS DE SAUDE					
ORCAMENTOS FISCAL E DA SEGURIDADE SOCIAL					
Periodo de Referencia: JANEIRO a OUTUBRO 2016					
RREO - Anexo 12 (LC 141/2012,art.35)					
R\$ 1,00					
RECEITAS PARA APURACAO DA APLICACAO EM ACOES E SERVICOS PUBLICOS DE SAUDE	Previsao Inicial	Previsao Atualizada (a)	RECEITAS REALIZADAS		
			Ate o Bimestre (b)	% (b/a) x 100	
RECEITAS DE IMPOSTOS LIQUIDA (I)	677.080.000,00	679.426.999,40	478.927.822,19	70,48	
Imposto Predial e Territorial Urbano - IPTU	128.048.000,00	128.048.000,00	106.774.965,21	83,38	
Imposto sobre Transmissao de Bens Intervivos - ITBI	58.645.000,00	58.645.000,00	37.245.147,32	63,50	
Imposto sobre Servicos de Qualquer Natureza - ISS	364.398.000,00	364.398.000,00	237.170.465,25	65,08	
Imposto de Renda Retido na Fonte - IRRF	84.960.000,00	84.960.000,00	63.456.676,92	74,69	
Imposto Territorial Rural - ITR	0,00	0,00	0,00	0,00	
Multas, Juros de Mora e Outros Encargos dos Impostos	4.325.000,00	4.503.944,29	3.804.112,32	84,46	
Divida Ativa de Impostos	27.176.000,00	27.439.060,73	19.466.564,26	70,94	
Multas, Juros de Mora e Outros Encargos da Divida Ativa	9.528.000,00	11.432.994,38	11.009.890,91	96,29	
RECEITA DE TRANSFERENCIAS CONSTITUCIONAIS E LEGAIS (II)	668.286.000,00	668.286.000,00	567.389.282,63	84,90	
Cota-Parte FPM	63.557.000,00	63.557.000,00	47.101.824,93	74,10	
Cota-Parte ITR	165.000,00	165.000,00	83.129,90	50,38	
Cota-Parte IPVA	131.673.000,00	131.673.000,00	127.164.818,78	96,57	
Cota-Parte ICMS	466.172.000,00	466.172.000,00	388.472.521,94	83,33	
Cota-Parte IPI-Exportacao	4.153.000,00	4.153.000,00	2.637.790,88	63,51	
Compensacoes Financeiras Provenientes de Impostos e Transf. Constitucionais	0,00	0,00	0,00	0,00	
Desoneracao ICMS (LC 87/96)	2.566.000,00	2.566.000,00	1.929.196,20	75,18	
Outras	0,00	0,00	0,00	0,00	
TOTAL DAS RECEITAS PARA APURACAO DA APLICACAO EM ACOES E SERVICOS PUBLICOS DE SAUDE (III) I + II	1.345.366.000,00	1.347.712.999,40	1.046.317.104,82	77,63	

RECEITAS ADICIONAIS PARA FINANCIAMENTO DA SAUDE	Previsao Inicial	Previsao Atualizada (c)	RECEITAS REALIZADAS		
			Ate o Bimestre (d)	% (d/c) x 100	
TRANSFERENCIA DE RECURSOS DO SISTEMA UNICO DE SAUDE-SUS	142.341.900,00	143.696.140,22	115.137.752,08	80,12	
Provenientes da Uniao	142.341.900,00	142.562.140,22	114.003.752,08	79,96	
Provenientes dos Estados	0,00	1.134.000,00	1.134.000,00	100,00	
Provenientes de Outros Municipios	0,00	0,00	0,00	0,00	
Outras Receitas do SUS	0,00	0,00	0,00	0,00	
TRANSFERENCIAS VOLUNTARIAS	12.485.000,00	15.980.086,70	8.394.732,02	52,53	
RECEITAS DE OPERACOES DE CREDITO VINCULADAS A SAUDE	0,00	0,00	0,00	0,00	
OUTRAS RECEITAS PARA FINANCIAMENTO DA SAUDE	3.376.100,00	3.433.003,05	833.046,62	24,26	
TOTAL RECEITAS ADICIONAIS PARA FINANCIAMENTO DA SAUDE	158.203.000,00	163.109.229,97	124.365.530,72	76,24	

CONAM 1.0-2016

CONAM

DESPESAS COM SAUDE (Por Grupo de Natureza da Despesa)	Dotacao Inicial	Dotacao Atualizada (e)	DESPESAS EMPENHADAS		DESPESAS LIQUIDADAS		Inscritas em Restos a Pagar nao Processados
			Ate o Bimestre	%	Ate o Bimestre	%	
			(f)	(f/e) x 100	(g)	(g/e) x 100	
DESPESAS CORRENTES							
Pessoal e Encargos Sociais	304.494.000,00	271.542.466,20	271.539.006,48	99,99	213.793.451,36	78,73	0,00
Juros e Encargos da Divida	0,00	0,00	0,00	0,00	0,00	0,00	0,00
Outras Despesas Correntes	211.825.300,00	282.127.575,76	269.522.926,76	95,53	228.367.337,73	80,94	0,00
DESPESAS DE CAPITAL							
Investimentos	4.391.600,00	6.562.297,39	1.378.740,43	21,01	662.935,05	10,10	0,00
Inversoes Financeiras	0,00	0,00	0,00	0,00	0,00	0,00	0,00
Amortizacao da Divida	0,00	0,00	0,00	0,00	0,00	0,00	0,00
TOTAL DAS DESPESAS COM SAUDE (IV)	520.710.900,00	560.232.339,35	542.440.673,67	96,82	442.823.724,14	79,04	0,00

DESPESAS COM SAUDE NAO COMPUTADAS PARA FINS DE APURACAO DO PERCENTUAL MINIMO	Dotacao Inicial	Dotacao Atualizada	DESPESAS EMPENHADAS		DESPESAS LIQUIDADAS		Inscritas em Restos a Pagar nao Processados
			Ate o Bimestre	%	Ate o Bimestre	%	
			(h)	(h/IVf) x100	(i)	(i/IVg) x100	
DESPESAS COM INATIVOS E PENSIONISTAS	*	*	0,00	0,00	0,00	0,00	0,00
DESPESAS COM ASSISTENCIA A SAUDE QUE NAO ATENDE AO PRINCIPIO DE ACESSO UNIVERSAL	*	*	0,00	0,00	0,00	0,00	0,00
DESPESAS CUSTEADAS COM OUTROS RECURSOS	*	*	0,00	0,00	0,00	0,00	0,00
Recursos de Transf. do Sistema Unico de Saude - SUS	*	*	155.351.570,64	28,63	123.925.602,33	27,98	0,00
Recursos de Operacoes de Credito	*	*	0,00	0,00	0,00	0,00	0,00
Outros Recursos	*	*	0,00	0,00	0,00	0,00	0,00
OUTRAS ACOES E SERVICOS NAO COMPUTADOS	*	*	0,00	0,00	0,00	0,00	0,00
RESTOS A PAGAR NAO PROCESSADOS INSCRITOS INDEVIDAMENTE NO EXERCICIO	*	*					
SEM DISPONIBILIDADE FINANCEIRA	*	*	0,00	0,00	0,00	0,00	0,00
DESPESAS CUSTEADAS COM DISPONIBILIDADE DE CAIXA VINCULADA AOS	*	*					
RESTOS A PAGAR CANCELADOS	*	*	0,00	0,00	0,00	0,00	0,00
DESPESAS CUSTEADAS COM RECURSOS VINCULADOS A PARCELA DO	*	*					
PERCENTUAL MINIMO QUE NAO FOI APLICADA EM ACOES E SERVICOS	*	*					
DE SAUDE EM EXERCICIOS ANTERIORES	*	*	0,00	0,00	0,00	0,00	0,00
TOTAL DAS DESPESAS COM SAUDE NAO COMPUTADAS (V)	*	*	155.351.570,64	28,63	123.925.602,33	27,98	0,00
TOTAL DAS DESPESAS COM ACOES E SERVICOS PUBLICOS DE SAUDE (VI) = (IV - V)	520.710.900,00	560.232.339,35	387.089.103,03	71,36	318.898.121,81	72,01	0,00

PERCENTUAL DE APLICACAO EM ACOES E SERVICOS PUBLICOS DE SAUDE SOBRE A RECEITA DE IMPOSTOS LIQUIDA E TRANSFERENCIAS CONSTITUCIONAIS E LEGAIS (VII%)=(VI/IIIb x 100)

LIMITE CONSTITUCIONAL 15,00 %

30,47

VALOR REFERENTE A DIFERENCA ENTRE O VALOR EXECUTADO E O LIMITE MINIMO CONSTITUCIONAL [VII - (15 X IIIb)/100]

161.950.556,08

CONAM 1.0-2016

CONAM

DESPESAS COM SAUDE (por Subfuncao)	Dotacao Inicial	Dotacao Atualizada	DESPESAS EMPENHADAS		DESPESAS LIQUIDADAS		Inscritas em Restos a Pagar nao Processados
			Ate o Bimestre	%	Ate o Bimestre	%	
			(l)	(l/total l) x 100	(m)	(m/total m) x 100	
Atencao Basica	38.808.600,00	50.403.181,38	44.775.018,99	8,25	31.535.980,46	7,12	0,00
Assistencia Hospitalar e Ambulatorial	470.622.500,00	493.932.836,85	483.982.595,76	89,22	401.293.558,70	90,62	0,00
Suporte Profilativo e Terapeutico	6.015.300,00	6.671.845,75	7.643.115,57	1,40	5.028.955,30	1,13	0,00
Vigilancia Sanitaria	4.426.700,00	6.545.575,37	5.636.455,04	1,03	4.716.898,91	1,06	0,00
Vigilancia Epidemiologica	837.800,00	678.900,00	403.488,31	0,07	248.330,77	0,05	0,00
Alimentacao e Nutricao	0,00	0,00	0,00	0,00	0,00	0,00	0,00
Outras Subfuncoes	0,00	0,00	0,00	0,00	0,00	0,00	0,00
TOTAL	520.710.900,00	560.232.339,35	542.440.673,67	100,00	442.823.724,14	100,00	0,00

CONAM 1.0-2016

FORNE:CN-SIFPM - Sistema Integrado de Financas Publicas Municipais, Unidade responsavel- CONTABILIDADE, Data da emissao 23/NOV/2016 e hora de emissao 14:45

NOTAS :

(*) Valores nao informados considerando que na Lei Orcamentaria, a discriminacao da despesa, quanto a sua natureza, foi elaborada por categoria economica, grupo de natureza de despesa e modalidade de aplicacao, nos termos do artigo 60. da Portaria Interministerial STN/SOF No. 163/2001 e alteracoes posteriores.

CN-SIFPM		MUNICIPIO DE SOROCABA		CONAM	
DEMONSTRATIVO SIMPLIFICADO DO RELATORIO RESUMIDO DA EXECUCAO ORCAMENTARIA					
ORCAMENTOS FISCAL E DA SEGURIDADE SOCIAL					
LRF, art. 48 - Anexo 14	Periodo de Referencia: JANEIRO a OUTUBRO 2016 / BIMESTRE: SETEMBRO-OUTUBRO			R\$ 1,00	
BALANCO ORCAMENTARIO			Ate o Bimestre		
RECEITAS					
Previsao Inicial			2.707.495.391,00		
Previsao Atualizada			2.883.243.662,12		
Receitas Realizadas			2.158.066.068,86		
Deficit Orcamentario			0,00		
Saldos de Exerc. Anteriores (utilizados para creditos adicionais)			62.436.361,54		
DESPESAS					
Dotacao Inicial			2.607.413.891,00		
Creditos Adicionais			80.652.339,93		
Dotacao Atualizada			2.688.066.230,93		
Despesas Empenhadas			2.471.571.350,22		
Despesas Liquidadas			1.987.917.233,57		
Despesas Pagas			1.938.029.547,81		
Superavit Orcamentario			170.148.835,29		
DESPESAS POR FUNCAO / SUBFUNCAO			Ate o Bimestre		
Despesas Empenhadas			2.471.571.350,22		
Despesas Liquidadas			1.987.917.233,57		
RECEITA CORRENTE LIQUIDA - RCL			Ate o Bimestre		
Receita Corrente Liquida			2.219.909.341,88		
RECEITAS E DESPESAS DOS REGIMES DE PREVIDENCIA			Ate o Bimestre		
Regime Proprio de Previdencia dos Servidores					
Receitas Previdenciarias Realizadas (IV)			256.947.762,78		
Despesas Previdenciarias Liquidadas (V)			161.860.677,92		
Resultado Previdenciario (VI)=(IV - V)			95.087.084,86		
RESULTADOS NOMINAL E PRIMARIO		Meta Fixada no Anexo de Metas Fiscais da LDO (a)	Resultado Apurado ate o bimestre (b)	% em Relacao a Meta (b/a)	
Resultado Nominal		3.540.000,00	-112.935.025,92	-3190,2	
Resultado Primario		-243.096.000,00	99.621.856,76	-40,98	
RESTOS A PAGAR POR PODER		Inscricao	Cancelamento ate o bimestre	Pagamento ate o bimestre	Saldo a Pagar
RESTOS A PAGAR PROCESSADOS					
Poder Executivo		16.298.344,88	60.386,81	16.058.101,96	179.856,11
Poder Legislativo		8.848,45	0,00	8.848,45	0,00
RESTOS A PAGAR NAO-PROCESSADOS					
Poder Executivo		25.751.103,65	2.663.678,69	16.196.837,31	6.890.587,65
Poder Legislativo		50.604,00	3,00	50.601,00	0,00
TOTAL		42.108.900,98	2.724.068,50	32.314.388,72	7.070.443,76

CONAM 1.0-2016
Continua (1/2)

CN-SIFPM		MUNICIPIO DE SOROCABA		CONAM	
DEMONSTRATIVO SIMPLIFICADO DO RELATORIO RESUMIDO DA EXECUCAO ORCAMENTARIA					
ORCAMENTOS FISCAL E DA SEGURIDADE SOCIAL					
LRF, art. 48 - Anexo 14	Periodo de Referencia: JANEIRO a OUTUBRO 2016 / BIMESTRE: SETEMBRO-OUTUBRO			R\$ 1,00	
DESPESAS COM ACOES TYPICAS DE MDE		Valor apurado ate o bimestre	Limites Constitucionais Anuais		
			% Minimo a Aplicar no Exercicio	% Aplicado ate o bimestre	
Minimo Anual de 25% das Receitas de Impostos em MDE		279.076.540,39	25%	26,67	
Minimo Anual de 60% do FUNDEB na Remuneracao do Magisterio com Educacao Infantil e Ensino Fundamental		136.227.047,39	60%	78,48	
DESPESAS COM ACOES E SERVICOS PUBLICOS DE SAUDE		Valor apurado ate o bimestre	Limite Constitucional Anual		
			% Minimo a Aplicar no Exercicio	% Aplicado ate o Bimestre	
Despesas com Acoes e Servicos Publicos de Saude executadas com recursos de impostos		318.898.121,81	15,00	30,47	

CONAM 1.0-2016

RESOLUÇÃO SEF Nº 02, DE 10 DE NOVEMBRO DE 2016.
 (Dispõe sobre a implantação do Cronograma Interno de obrigações para os ENTES Municipais no município de Sorocaba).
 AURÍLIO SÉRGIO COSTA CAIADO, Secretário da Fazenda, usando das atribuições que lhe são conferidas por Lei;
 Considerando a necessidade de melhorar o Fluxo de Informações internas para atender os clientes externos;
 Considerando que a Prefeitura Municipal necessita das informações Contábeis dos ENTES Municipais para elaborar seus Balanços Consolidados;
 Considerando que a Prefeitura Municipal de Sorocaba tem prazos a cumprir perante Órgãos Externos e que será penalizada se não cumprí-los;
RESOLVE:
 Art. 1º- Estabelecer o cronograma de obrigações para os ENTES municipais postarem seus Balanços Contábeis no AUDESP no ano de 2017.
 Art. 2º - Entenda-se como ENTES municipais, os órgão que têm vínculos jurídicos com a Prefeitura Municipal de Sorocaba;
 1-Câmara Municipal de Sorocaba – CNPJ 50.333.616/0001-52
 2-Empresa Municipal Parque Tecnológico de Sorocaba – CNPJ 15.423.224/0001-19
 3-Empresa de Desenvolvimento Urbano e Social de Sorocaba – URBES – CNPJ 50.333.699/0001-80
 4-Fundação de Seguridade Social de Sorocaba – Previdência – CNPJ 67.366.310/0001-03
 5-Fundação de Seguridade Social de Sorocaba – Saúde – CNPJ 67.366.310/0001-03
 6-Serviço Autônomo de Água e Esgoto de Sorocaba – CNPJ 71.480.560/0001-39
 Art. 3º - Os ENTES municipais deverão postar os Balanços Contábil e Conta Corrente no AUDESP no 8º (oitavo) dia útil do mês subsequente conforme cronograma anexo;
 Art. 4º - No presente cronograma foram considerados os dias de pontes de feriado como não útil;
 Palácio dos Tropeiros, 10 de Novembro de 2016.
 AURÍLIO SÉRGIO COSTA CAIADO
 Secretário da Fazenda

FEVEIREIRO 10/03/2017
 MARÇO 12/04/2017
 ABRIL 11/05/2017
 MAIO 12/06/2017
 JUNHO 12/07/2017
 JULHO 10/08/2017
 AGOSTO 14/09/2017
 SETEMBRO 11/10/2017
 OUTUBRO 14/11/2017
 NOVEMBRO 12/12/2017
 DEZEMBRO 11/01/2018

Edital DFT 010/2016
 Tendo como base legal a Lei 4994 de 13/11/1995 e suas alterações, a Divisão de Fiscalização Tributária comunica o sujeito passivo abaixo relacionado dos procedimentos e providências tomados referentes à Ação Fiscal 2016/000857, Análise de Recurso de 1ª Instância NLD – DEFERIDO PARCIALMENTE.
 Processo nº: 2016/13.451-6
 Fernandes Conexão Ltda ME
 IM: 79.884
 Ordem de Serviço nº: 2016/000857
 Termo de Encerramento de Ação Fiscal: 2016/000857A.
 Publique-se,

Aline Nascimento de Oliveira Marcelino
Chefe de Seção
SEF/AAT/DFT/SEFISS
Sorocaba, 18 de Novembro de 2016.

ÁREA DE ADMINISTRAÇÃO TRIBUTÁRIA
SEÇÃO DE EMISSÃO E ENTREGA DE AVISOS
EDITAL Nº. 68 / 2016

Processo: 2016 / 06.733-6
 Contribuinte: APARECIDA IDIONETE MOTTA SORVETERIA
 Inscrição Municipal: 129.463
 Despacho: SITUAÇÃO IRREGULAR
 Data: 17/11/2016

ANA LUIZA BACCI SILVA
SEF/DTMA/SEEAV
Chefe da Seção de Emissão e Entrega de Avisos
Sorocaba, 23 de novembro de 2016

ANEXO I
 CRONOGRAMA DE ENTREGA DOS BALANÇETES AO AUDESP 2017 - QUADRO I
 DATA DA POSTAGEM NO AUDESP
 MÊS DIAS
 JANEIRO 10/02/2017



SECRETARIA DA FAZENDA
ÁREA DE FISCALIZAÇÃO
DIVISÃO DE FISCALIZAÇÃO DE POSTURAS MOBILIARIAS
SEÇÃO DE FISCALIZAÇÃO DE PUBLICIDADE E PROPAGANDA
RUA PERNAMBUCO, 100 – VL. CASA NOVA – TEL.: 3231-3125

EDITAL N.º 35/2016

A Secretaria da Fazenda através da Seção de Fiscalização de Publicidade e Propaganda, comunica aos contribuintes abaixo relacionados, que no prazo de 5 (cinco) dias, a contar da data de publicação deste documento, deverão comparecer a esta Seção de Fiscalização na R. Pernambuco, 100 – Vl. Casa Nova, de 2ª a 6ª feira, entre 8h e 16h, para retirada dos documentos abaixo relacionados. Salientamos que o não comparecimento ensejará a continuidade dos procedimentos administrativos, nos termos da legislação vigente.

Contribuinte	Endereço	Processo	Documento
Soral Veiculos Ltda	R. Dr. Paula Souza, 109	28.589/2016	Notificação n.º 120/2016
Mag-Loc Incorporadora e Contrutora SPE	Av. Dr. Eugênio Salerno, 514	28.572/2016	Notificação n.º 96/2016
Ângelo Rômulo R. Lava	R. Miranda Azevedo, 716	28.573/2016	Notificação n.º 139/2016
João Batista M. de Oliveira	R. Moacir Nascimento, 676	28.586/2016	Notificação n.º 110/2016
Azzis Consul	R. Francisco Scarpa, 221	28.574/2016	Notificação n.º 140/2016
R. da Silva Xavier Auto Peças Eireli Me	Av. Dr. Luiz Mendes de Almeida, 1.969	23.278/2015	Notificação n.º 381/2016
Kátia Regina Soares Móveis Me	Av. Dom Aguirre, 4.711	16.884/2016	Notificação n.º 375/2016
Gustavo Valverde Devasto	R. Santo Severo Scapol, 34	27.448/2016	Guia 607895/16 e 607899/16

Gláucio Ouchar
Chefe de Seção

Fábio Bueno Ribeiro
Chefe de Divisão

Antônio Marcos de Carvalho Mariano Machado
Diretor de Área

SECRETARIA DA FAZENDA ÁREA DE ADMINISTRAÇÃO TRIBUTÁRIA SEÇÃO DE EMISSÃO E ENTREGA DE AVISOS	Processo: 2016/027904-8 Assunto: DESMEMBRAMENTO Despacho: DEFERIDO	Reg.Cadastral: 444293032001000 Processo: 2016/029039-1 Assunto: ALTERACAO CADASTRAL Despacho: DEFERIDO
Interessado: ABIAIL ALVES PEREIRA Reg.Cadastral: 475351045601003 Processo: 2016/027344-7 Assunto: SOLICITACAO Despacho: COMUNICACAO	Interessado: ADAO LEANDRO Reg.Cadastral: 355265010101000 Processo: 1999/011390-4 Assunto: CONSTRUCAO Despacho: CAD. CONSTRUCAO LEI 8.229/2007	Interessado: ADEMIR DE CARLO Reg.Cadastral: 444293032501000 Processo: 2016/029039-1 Assunto: ALTERACAO CADASTRAL Despacho: DEFERIDO
Interessado: ABRAO REZE COMERCIO DE VEICULOS LTDA Reg.Cadastral: 115311 Processo: 2016/030289-9 Assunto: BAIXA Despacho: INFORMADO CANCELAMENTO DE I.M.	Interessado: ADELGICIO TOLEDO FILHO Reg.Cadastral: 264282012300000 Processo: 2016/031019-9 Assunto: CORRECAO DE ALIQUOTA/REVISAO Despacho: DEFERIDO	Interessado: ADIL DOS SANTOS Reg.Cadastral: 345330010901000 Processo: 2014/001695-7 Assunto: ISENÇÃO DE ITBI Despacho: CERTIDAO ITBI
Interessado: ADAIL TOLEDO DE LIMA Reg.Cadastral: 343310037701000 Processo: 2013/030671-5 Assunto: ISENÇÃO DE ITBI Despacho: CERTIDAO ITBI	Interessado: ADELGICIO TOLEDO FILHO Reg.Cadastral: 264282011600000 Processo: 2016/031019-9 Assunto: CORRECAO DE ALIQUOTA/REVISAO Despacho: DEFERIDO	Interessado: ADILSON SOUZA DIAS Reg.Cadastral: 433319020407016 Processo: 2016/014050-5 Assunto: LANÇAMENTO DE IMÓVEL Despacho: DEFERIDO
Interessado: ADALBERTO JOAO SBRANA Reg.Cadastral: 45140005401000 Processo: 1987/007871-4 Assunto: CONSTRUCAO Despacho: CADASTRAMENTO DE CONSTRUCAO	Interessado: ADELINA DINIZ GARCIA Reg.Cadastral: 333274003301000 Processo: 2009/019131-3 Assunto: CONSTRI/AMPLIACAO E REGULARIZACAO Despacho: CADASTRAMENTO DE CONSTRUCAO	Interessado: ADILSON SOUZA DIAS Reg.Cadastral: 433319020405018 Processo: 2016/014050-5 Assunto: LANÇAMENTO DE IMÓVEL Despacho: DEFERIDO
Interessado: ADAO BENTO DA APARECIDA Reg.Cadastral: 363274043700000 Processo: 2016/027904-8 Assunto: DESMEMBRAMENTO Despacho: DEFERIDO	Interessado: ADEMIR APARECIDO DOS SANTOS Reg.Cadastral: 465326048401000 Processo: 1995/001418-3 Assunto: CONSTRUCAO Despacho: CADASTRAMENTO DE CONSTRUCAO	Interessado: ADILSON SOUZA DIAS Reg.Cadastral: 433319020406020 Processo: 2016/014050-5 Assunto: LANÇAMENTO DE IMÓVEL Despacho: DEFERIDO
Interessado: ADAO BENTO DA APARECIDA Reg.Cadastral: 363274043100000	Interessado: ADEMIR DE CARLO	Interessado: ADILSON SOUZA DIAS Reg.Cadastral: 433319020406015

Processo: 2016/014050-5 Assunto: LANÇAMENTO DE IMÓVEL Despacho: DEFERIDO	Interessado: ADILSON SOUZA DIAS Reg.Cadastral: 433319020407008 Processo: 2016/014050-5 Assunto: LANÇAMENTO DE IMÓVEL Despacho: DEFERIDO	Interessado: ADILSON SOUZA DIAS Reg.Cadastral: 433319020405002 Processo: 2016/014050-5 Assunto: LANÇAMENTO DE IMÓVEL Despacho: DEFERIDO	Interessado: ADILSON SOUZA DIAS Reg.Cadastral: 433319020405005 Processo: 2016/014050-5 Assunto: LANÇAMENTO DE IMÓVEL Despacho: DEFERIDO	Interessado: ADILSON SOUZA DIAS Reg.Cadastral: 433319020401003 Processo: 2016/014050-5 Assunto: LANÇAMENTO DE IMÓVEL Despacho: DEFERIDO	Interessado: ADILSON SOUZA DIAS Reg.Cadastral: 433319020407006 Processo: 2016/014050-5 Assunto: LANÇAMENTO DE IMÓVEL Despacho: DEFERIDO	Interessado: ADILSON SOUZA DIAS Reg.Cadastral: 433319020403020 Processo: 2016/014050-5 Assunto: LANÇAMENTO DE IMÓVEL Despacho: DEFERIDO	Interessado: ADILSON SOUZA DIAS Reg.Cadastral: 433319020402015 Processo: 2016/014050-5 Assunto: LANÇAMENTO DE IMÓVEL Despacho: DEFERIDO	Interessado: ADILSON SOUZA DIAS Reg.Cadastral: 433319020403020 Processo: 2016/014050-5 Assunto: LANÇAMENTO DE IMÓVEL Despacho: DEFERIDO	Interessado: ADONIAS GOMES DA SILVA Reg.Cadastral: 00704362821 Processo: 2016/024579-1 Assunto: RECOLHIMENTO DE ITBI Despacho: INDEFERIDO	Interessado: ADRIANA JORGE FESSEL MUISSIO NEUMANN Reg.Cadastral: 452246008500000 Processo: 2016/029039-1 Assunto: ALTERACAO CADASTRAL Despacho: DEFERIDO	Interessado: ADRIANA VIEIRA DA CUNHA SOROCABA - ME Reg.Cadastral: 333041 Processo: 2016/030341-8 Assunto: BAIXA Despacho: INFORMADO CANCELAMENTO DE I.M.	Interessado: ADRIANO POPST Reg.Cadastral: 6432340001101000 Processo: 2016/009041-1 Assunto: SOLICITACAO Despacho: INDEFERIDO	Interessado: ADRIANO ROBERTO VILLA Reg.Cadastral: 673142032000000 Processo: 2016/021124-9 Assunto: RECOLHIMENTO DE ITBI Despacho: COMUNICACAO	Interessado: ADRIELLE CLARO CERIALLI Reg.Cadastral: 246494027801000 Processo: 2016/030275-8 Assunto: ISENÇÃO DE ITBI Despacho: CERTIDAO ITBI	Interessado: AILTON JOSE DE LIMA Reg.Cadastral: 555144022301000 Processo: 2016/029039-1 Assunto: ALTERACAO CADASTRAL Despacho: DEFERIDO	Interessado: A.J. PARTICIPACOES, INVESTIMENTOS E ADM. DE BENS PROPRIOS LTDA Reg.Cadastral: 464119016401000 Processo: 2015/024677-5 Assunto: CONSTRUCAO GALPAO/SALAO/BARRACAO Despacho: CADASTRAMENTO DE CONSTRUCAO	Interessado: ALBERFLEX INDUSTRIA DE MOVEIS LTDA Reg.Cadastral: 086393 Processo: 2016/019889-1 Assunto: ACAO FISCAL Despacho: COMUNICACAO	Interessado: ALCEBIANES ALVARENGA DA SILVA Reg.Cadastral: 226143018001000
--	---	---	---	---	---	---	---	---	---	--	--	--	---	--	---	--	--	--

Processo: 2016/001341-3 Assunto: APROVE FÁCIL Despacho: CADASTRAMENTO DE CONSTRUCAO	Interessado: ALCINDO RODRIGUES DE ARAUJO Reg.Cadastral: 365177018301000 Processo: 2015/009837-4 Assunto: CONSTRUCAO COMERCIAL Despacho: CADASTRAMENTO DE CONSTRUCAO	Interessado: ALESSANDRA MARTINS DOS SANTOS SOUZA Reg.Cadastral: 462164021201000 Processo: 2016/008182-4 Assunto: SOLICITACAO Despacho: INDEFERIDO	Interessado: ALESSANDRO CEZAR BATTINO - ME Reg.Cadastral: 317705 Processo: 2016/029519-2 Assunto: BAIXA Despacho: INFORMADO CANCELAMENTO DE I.M.	Interessado: ALICE REGINA DE OLIVEIRA ARAUJO Reg.Cadastral: 363489002000000 Processo: 2016/000003-0 Assunto: ALTERACAO CADASTRAL Despacho: GENERICO	Interessado: ALICE REGINA DE OLIVEIRA ARAUJO Reg.Cadastral: 363489001000000 Processo: 2016/000003-0 Assunto: ALTERACAO CADASTRAL Despacho: GENERICO	Interessado: ALMIR MURARI Reg.Cadastral: 365268003000000 Processo: 2016/020149-7 Assunto: SOLICITACAO Despacho: SOLICITA PROVIDENCIAS	Interessado: ALMIRO ALMEIDA DE OLIVEIRA Reg.Cadastral: 762371032200000 Processo: 2016/029039-1 Assunto: ALTERACAO CADASTRAL Despacho: GENERICO	Interessado: ALVAMAR HELENA DE C. A. LAMPARELLI Reg.Cadastral: 441170044800000 Processo: 2016/016924-9 Assunto: SOLICITACAO Despacho: DEFERIDO	Interessado: ALVAMAR HELENA DE C. A. LAMPARELLI Reg.Cadastral: 743205145001000 Processo: 2016/016924-9 Assunto: SOLICITACAO Despacho: DEFERIDO	Interessado: ALVAMAR HELENA DE C. A. LAMPARELLI Reg.Cadastral: 333213017800000 Processo: 2016/016924-9 Assunto: SOLICITACAO Despacho: DEFERIDO	Interessado: ALVAMAR HELENA DE C. A. LAMPARELLI Reg.Cadastral: 333213009600000 Processo: 2016/016924-9 Assunto: SOLICITACAO Despacho: DEFERIDO	Interessado: ALVAMAR HELENA DE C. A. LAMPARELLI Reg.Cadastral: 446184096600000 Processo: 2016/016924-9 Assunto: SOLICITACAO Despacho: DEFERIDO	Interessado: ALVAMAR HELENA DE C. A. LAMPARELLI Reg.Cadastral: 441399011001000 Processo: 2016/016924-9 Assunto: SOLICITACAO Despacho: DEFERIDO	Interessado: ALVAMAR HELENA DE C. A. LAMPARELLI Reg.Cadastral: 333387149400000 Processo: 2016/016924-9 Assunto: SOLICITACAO Despacho: DEFERIDO	Interessado: ALVES E LINHARES ASSISTENCIA LTDA - ME Reg.Cadastral: 301387 Processo: 2016/029989-7 Assunto: BAIXA Despacho: INFORMADO CANCELAMENTO DE I.M.	Interessado: AMARY EMPREENDIMENTOS IMOBILIARIOS LTDA Reg.Cadastral: 262347094800000 Processo: 2016/007839-0 Assunto: DESDOBRO DE AREA/GLEBA Despacho: CADASTRAMENTO DE CONSTRUCAO	Interessado: AMARY EMPREENDIMENTOS IMOBILIARIOS LTDA Reg.Cadastral: 262347059300000 Processo: 2016/007839-0 Assunto: DESDOBRO DE AREA/GLEBA Despacho: CADASTRAMENTO DE CONSTRUCAO	Interessado: AMD AIRCRAFT PAINTS DO BRASIL LTDA - ME Reg.Cadastral: 320986 Processo: 2016/030404-4 Assunto: BAIXA Despacho: INFORMADO CANCELAMENTO DE I.M.	Interessado: ANA EVANILDA DE OLIVEIRA MORAES
---	---	---	--	---	---	---	--	--	--	--	--	--	--	--	---	---	---	--	--

Reg.Cadastral: 462268025201000 Processo: 2016/009860-4 Assunto: ALTERACAO CADASTRAL Despacho: SOLICITA PROVIDENCIAS	Interessado: ANA MARIA SACCHI DE CASTRO Reg.Cadastral: 345158008701000 Processo: 2013/028482-1 Assunto: CERTIDAO DE ITBI ZERO Despacho: CERTIDAO ITBI	Interessado: ANA RITA GIMENEZ Reg.Cadastral: 43242038201000 Processo: 2016/017493-4 Assunto: RECOLHIMENTO DE ITBI Despacho: SOLICITA PROVIDENCIAS	Interessado: ANDERSON CARLOS MENDES Reg.Cadastral: 244440021501000 Processo: 2016/029039-1 Assunto: ALTERACAO CADASTRAL Despacho: DEFERIDO	Interessado: ANDERSON DIAS DE MOURA Reg.Cadastral: 264106041300000 Processo: 2016/029283-5 Assunto: CORRECAO DE ALIQUOTA/REVISAO Despacho: DEFERIDO	Interessado: ANDRADE SCUSSEL ODONTOLOGIA LTDA- ME Reg.Cadastral: 341985 Processo: 2016/030803-7 Assunto: BAIXA Despacho: INFORMADO CANCELAMENTO DE I.M.	Interessado: ANDRE GAMES SCRIPNIC Reg.Cadastral: 656312022901000 Processo: 2016/000003-0 Assunto: ALTERACAO CADASTRAL Despacho: GENERICO	Interessado: ANDRE NOBREGA BARBOSA Reg.Cadastral: 334294045001025 Processo: 2016/029039-1 Assunto: ALTERACAO CADASTRAL Despacho: DEFERIDO	Interessado: ANDREA SANT ANNA CLEMENTE Reg.Cadastral: 334490069801000 Processo: 2016/000003-0 Assunto: ALTERACAO CADASTRAL Despacho: GENERICO	Interessado: ANGELA FLORES Reg.Cadastral: 771420021900000 Processo: 2016/029378-3 Assunto: CORRECAO DE ALIQUOTA/REVISAO Despacho: DEFERIDO	Interessado: ANGELA MARIA MALAGODI Reg.Cadastral: 462296011600000 Processo: 2016/029039-1 Assunto: ALTERACAO CADASTRAL Despacho: DEFERIDO	Interessado: ANGELINA BENEVIDES FOGACA ARRUDA Reg.Cadastral: 442352033201000 Processo: 1998/023890-1 Assunto: LEGALIZACAO Despacho: CAD. CONSTRUCAO LEI 8.229/2007	Interessado: ANTONIO BATISTA DA SILVA Reg.Cadastral: 345227002601000 Processo: 2014/030977-4 Assunto: LEGALIZACAO Despacho: CADASTRAMENTO DE CONSTRUCAO	Interessado: ANTONIO JUAREZ MORON MORAD Reg.Cadastral: 444432028701000 Processo: 1995/010159-2 Assunto: AMPLIACAO Despacho: CADASTRAMENTO DE CONSTRUCAO	Interessado: ANTONIO LUCIO T. HONORIO Reg.Cadastral: 462212031901000 Processo: 2016/029157-1 Assunto: IMPORT.PAGA DE IPTU Despacho: SOLICITA PROVIDENCIAS	Interessado: ANTONIO RODRIGUES DE FREITAS Reg.Cadastral: 345119011801000 Processo: 2013/029661-9 Assunto: ISENÇÃO DE ITBI Despacho: CERTIDAO ITBI	Interessado: APARECIDO CARLOS DE LIMA Reg.Cadastral: 575316011000000 Processo: 2016/029832-9 Assunto: IMPORT.PAGA DE IPTU Despacho: SOLICITA PROVIDENCIAS	Interessado: ARI ANTUNES FONSECA Reg.Cadastral: 445177038501000 Processo: 1996/017203-9 Assunto: CONSTRUCAO Despacho: CADASTRAMENTO DE CONSTRUCAO	Interessado: ARNALDO CLEMENTE DOS SANTOS Reg.Cadastral: 361295057001002 Processo: 2015/021938-4 Assunto: APROVACAO DE PROJETO Despacho: CADASTRAMENTO DE CONSTRUCAO	Interessado: ARNALDO CLEMENTE DOS SANTOS Reg.Cadastral: 361295057001003 Processo: 2015/021938-4
--	---	---	--	---	---	--	---	---	--	---	--	---	---	---	---	---	---	---	---

Assunto: APROVACAO DE PROJETO Despacho: CADASTRAMENTO DE CONSTRUCAO	Processo: 2016/030530-6 Assunto: SOLICITACAO Despacho: DEFERIDO	Reg.Cadastral: 675419007101000 Processo: 2016/019347-0 Assunto: SOLICITACAO Despacho: DEFERIDO	Reg.Cadastral: 149163 Processo: 2016/016140-2 Assunto: SOLICITACAO Despacho: COMUNICACAO	Interessado: DANUBIA CRISTINA SANTOS B. TARGA Reg.Cadastral: 456333003101000 Processo: 2016/029039-1 Assunto: ALTERACAO CADASTRAL Despacho: DEFERIDO	Interessado: DIRSON SEGAMARCHI JUNIOR Reg.Cadastral: 546284050600000 Processo: 2016/013349-2 Assunto: ISENCAO DE IMPOSTOS Despacho: CERTIDAO ITBI
Interessado: ARNALDO CLEMENTE DOS SANTOS Reg.Cadastral: 361295057001001 Processo: 2015/021938-4 Assunto: APROVACAO DE PROJETO Despacho: CADASTRAMENTO DE CONSTRUCAO	Interessado: CAOBIANCO & MAIA COMERCIAL DE ALIMENTOS LTDA - ME Reg.Cadastral: 464465026500000 Processo: 2016/029346-0 Assunto: CERTIDAO DE CADASTRO Despacho: INDEFERIDO	Interessado: CLARO PAES DE CAMARGO Reg.Cadastral: 564110116700000 Processo: 2016/019347-0 Assunto: SOLICITACAO Despacho: DEFERIDO	Interessado: COMUNIDADE MATER BONI CONSULI Reg.Cadastral: 445292026601000 Processo: 2015/031344-3 Assunto: ISENCAO DE IMPOSTOS Despacho: INDEFERIDO	Interessado: DAVID ALGABA DE CARVALHO Reg.Cadastral: 331183025601000 Processo: 2016/029039-1 Assunto: ALTERACAO CADASTRAL Despacho: DEFERIDO	Interessado: DIRSON SEGAMARCHI JUNIOR Reg.Cadastral: 566456152101006 Processo: 2016/013349-2 Assunto: ISENCAO DE IMPOSTOS Despacho: CERTIDAO ITBI
Interessado: ARNALDO TOMAZELLA JUNIOR Reg.Cadastral: 454343000100000 Processo: 2016/024293-9 Assunto: RECOLHIMENTO DE ITBI Despacho: SOLICITA PROVIDENCIAS	Interessado: CARLOS ALBERTO ALBIERO Reg.Cadastral: 423246004300000 Processo: 2016/020730-4 Assunto: RECOLHIMENTO DE ITBI Despacho: COMUNICACAO	Interessado: CLARO PAES DE CAMARGO Reg.Cadastral: 465188014600000 Processo: 2016/019347-0 Assunto: SOLICITACAO Despacho: DEFERIDO	Interessado: CONDU TREINAMENTO SERVICO E COMERCIO LTDA Reg.Cadastral: 335154 Processo: 2016/027802-4 Assunto: NOTA FISCAL / CREDENCIAMENTO Despacho: COMUNICACAO	Interessado: DECIO FOGACA LEITE Reg.Cadastral: 443123017600000 Processo: 2016/023960-4 Assunto: SOLICITACAO Despacho: SOLICITA PROVIDENCIAS	Interessado: DIRSON SEGAMARCHI JUNIOR Reg.Cadastral: 546277006600000 Processo: 2016/013349-2 Assunto: ISENCAO DE IMPOSTOS Despacho: CERTIDAO ITBI
Interessado: ARTRON COMERCIO E ASSISTENCIA TECNICA LTDA - ME Reg.Cadastral: 339634 Processo: 2016/029785-9 Assunto: BAIXA Despacho: INFORMADO CANCELAMENTO DE I.M.	Interessado: CARLOS ALBERTO FLAMIA Reg.Cadastral: 361234804701001 Processo: 2016/017802-6 Assunto: CONSTRUCAO RESIDENCIAL/COMERCIAL Despacho: CADASTRAMENTO DE CONSTRUCAO	Interessado: CLARO PAES DE CAMARGO Reg.Cadastral: 564110292500000 Processo: 2016/019347-0 Assunto: SOLICITACAO Despacho: DEFERIDO	Interessado: CONGREGACAO EVANGELICA LUTERANA - CRISTO REI Reg.Cadastral: 554339005801000 Processo: 2015/037357-9 Assunto: NÃO INCIDENCIA DE ITBI Despacho: COMUNICACAO	Interessado: DEPARTAMENTO DE ESTRADAS DE RODAGEM DE SAO PAULO-DER-SP Reg.Cadastral: 644293000100000 Processo: 2015/027210-2 Assunto: CORRECAO DE LANÇAMENTO Despacho: COMUNICACAO	Interessado: DIRSON SEGAMARCHI JUNIOR Reg.Cadastral: 546277010900000 Processo: 2016/013349-2 Assunto: ISENCAO DE IMPOSTOS Despacho: CERTIDAO ITBI
Interessado: ASSOCIACAO DE MORADORES DO JARDIM TERRAS DE SAO FRANCISCO Reg.Cadastral: 771393017801000 Processo: 2014/009444-2 Assunto: SOLICITACAO DE PROJETO Despacho: INDEFERIDO	Interessado: CARLOS HENRIQUE MUNHOZ SUCCI Reg.Cadastral: 466299034701000 Processo: 2015/028174-9 Assunto: APROVE FÁCIL Despacho: CADASTRAMENTO DE CONSTRUCAO	Interessado: CLARO PAES DE CAMARGO Reg.Cadastral: 675172099701000 Processo: 2016/019347-0 Assunto: SOLICITACAO Despacho: DEFERIDO	Interessado: CONSEL C LIMPEZA E CONSERVACAO RESIDENCIA LTDA EPP Reg.Cadastral: 141269 Processo: 2016/020809-6 Assunto: NOTA FISCAL / CREDENCIAMENTO Despacho: COMUNICACAO	Interessado: DEPARTAMENTO DE ESTRADAS DE RODAGEM DE SAO PAULO-DER-SP Reg.Cadastral: 43052497000285 Processo: 2016/027626-7 Assunto: IMUNIDADE TRIBUTARIA Despacho: SOLICITA PROVIDENCIAS	Interessado: DIRSON SEGAMARCHI JUNIOR Reg.Cadastral: 546277012000000 Processo: 2016/013349-2 Assunto: ISENCAO DE IMPOSTOS Despacho: CERTIDAO ITBI
Interessado: ATLANTIS SERVICOS LTDA - EPP Reg.Cadastral: 330482 Processo: 2016/027435-9 Assunto: NOTA FISCAL / CREDENCIAMENTO Despacho: NOTIFICACAO	Interessado: CARLOS RADAMESSE BRITTO DE MORAES Reg.Cadastral: 436325032601044 Processo: 2016/030469-7 Assunto: IMPORT.PAGA DE IPTU Despacho: SOLICITA PROVIDENCIAS	Interessado: CLARO PAES DE CAMARGO Reg.Cadastral: 675172056200000 Processo: 2016/019347-0 Assunto: SOLICITACAO Despacho: DEFERIDO	Interessado: CONSIMA INCORPORADORA CONSTRUTORA LTDA Reg.Cadastral: 422155050801015 Processo: 2016/029718-0 Assunto: SOLICITACAO Despacho: DEFERIDO	Interessado: DER - DEPARTAMENTO DE ESTRADAS DE RODAGEM DE SO PAULO Reg.Cadastral: 43052497000102 Processo: 2016/026339-8 Assunto: IMUNIDADE TRIBUTARIA Despacho: COMUNICACAO	Interessado: DIRSON SEGAMARCHI JUNIOR Reg.Cadastral: 433290038101000 Processo: 2016/013349-2 Assunto: ISENCAO DE IMPOSTOS Despacho: CERTIDAO ITBI
Interessado: ATUA AGENCIA LTDA Reg.Cadastral: 145902 Processo: 2016/030094-3 Assunto: BAIXA Despacho: INFORMADO CANCELAMENTO DE I.M.	Interessado: CARLOS ROBERTO BEGANSKAS Reg.Cadastral: 801590007000000 Processo: 2011/013914-4 Assunto: ALTERACAO CADASTRAL Despacho: COMUNICACAO	Interessado: CLARO PAES DE CAMARGO Reg.Cadastral: 675172056200000 Processo: 2016/019347-0 Assunto: SOLICITACAO Despacho: DEFERIDO	Interessado: CONSTRUTORA PAULO AFONSO LTDA Reg.Cadastral: 089525 Processo: 2006/020725-5 Assunto: SOLICITACAO Despacho: COMUNICACAO	Interessado: DER - DEPARTAMENTO DE ESTRADAS DE RODAGEM DE SO PAULO Reg.Cadastral: 43052497000102 Processo: 2016/026339-8 Assunto: IMUNIDADE TRIBUTARIA Despacho: COMUNICACAO	Interessado: DIRSON SEGAMARCHI JUNIOR Reg.Cadastral: 546284051700000 Processo: 2016/013349-2 Assunto: ISENCAO DE IMPOSTOS Despacho: CERTIDAO ITBI
Interessado: AZIS JOSE DE ALMEIDA FILHO Reg.Cadastral: 363486047800000 Processo: 2016/000003-0 Assunto: ALTERACAO CADASTRAL Despacho: GENERICO	Interessado: CAROLYNE ALVES FERREIRA 37918371844 ME Reg.Cadastral: 343920 Processo: 2016/030570-2 Assunto: BAIXA Despacho: INFORMADO CANCELAMENTO DE I.M.	Interessado: CLARO PAES DE CAMARGO Reg.Cadastral: 675238030600000 Processo: 2016/019347-0 Assunto: SOLICITACAO Despacho: DEFERIDO	Interessado: CONSTRUTORA PLANETA LTDA Reg.Cadastral: 135121 Processo: 2016/026278-8 Assunto: APURACAO CREDITO TRIBUTARIO Despacho: COMUNICACAO	Interessado: DESTAQUE EDITORA E PROPAGANDA LTDA ME Reg.Cadastral: 302731 Processo: 2016/026932-0 Assunto: NOTA FISCAL / CREDENCIAMENTO Despacho: COMUNICACAO	Interessado: DIRSON SEGAMARCHI JUNIOR Reg.Cadastral: 546277007600000 Processo: 2016/013349-2 Assunto: ISENCAO DE IMPOSTOS Despacho: CERTIDAO ITBI
Interessado: BARBERSHOP NUNES RETRO LTDA ME Reg.Cadastral: 348095 Processo: 2016/026695-3 Assunto: SIMPLES NACIONAL Despacho: COMUNICACAO	Interessado: CASSIMILENE DIAS RODRIGUES Reg.Cadastral: 246245008201000 Processo: 2016/000003-0 Assunto: ALTERACAO CADASTRAL Despacho: GENERICO	Interessado: CLARO PAES DE CAMARGO Reg.Cadastral: 675172035401000 Processo: 2016/019347-0 Assunto: SOLICITACAO Despacho: DEFERIDO	Interessado: CREUSA APARECIDA PESSOA BAENA Reg.Cadastral: 331488063400000 Processo: 2016/000003-0 Assunto: ALTERACAO CADASTRAL Despacho: GENERICO	Interessado: DESTAQUE EDITORA E PROPAGANDA LTDA ME Reg.Cadastral: 302731 Processo: 2016/026339-8 Assunto: NOTA FISCAL / CREDENCIAMENTO Despacho: DEFERIDO	Interessado: DIRSON SEGAMARCHI JUNIOR Reg.Cadastral: 432286085202034 Processo: 2016/013349-2 Assunto: ISENCAO DE IMPOSTOS Despacho: CERTIDAO ITBI
Interessado: BENEDITA DE SOUZA MARTINS Reg.Cadastral: 332220014301000 Processo: 2016/024007-3 Assunto: SOLICITACAO Despacho: DEFERIDO	Interessado: CHARLES RODRIGUES Reg.Cadastral: 434363008001000 Processo: 2016/028454-3 Assunto: IMPORT.PAGA DE IPTU Despacho: SOLICITA PROVIDENCIAS	Interessado: CLARO PAES DE CAMARGO Reg.Cadastral: 675172035401000 Processo: 2016/019347-0 Assunto: SOLICITACAO Despacho: DEFERIDO	Interessado: CRISTIANE PEREIRA DE OLIVEIRA Reg.Cadastral: 354346002001000 Processo: 2016/029039-1 Assunto: ALTERACAO CADASTRAL Despacho: DEFERIDO	Interessado: DEVENIR BARBOSA Reg.Cadastral: 354372040300000 Processo: 2014/023082-2 Assunto: DEMOLICAO Despacho: DEFERIDO	Interessado: DIRSON SEGAMARCHI JUNIOR Reg.Cadastral: 546277015200000 Processo: 2016/013349-2 Assunto: ISENCAO DE IMPOSTOS Despacho: CERTIDAO ITBI
Interessado: BENEDITA ELIAS GATTO FELIX Reg.Cadastral: 353229030601000 Processo: 2016/027437-9 Assunto: ISENCAO DE IMPOSTOS Despacho: DEFERIDO	Interessado: CICERO RODRIGUES DOS SANTOS Reg.Cadastral: 575386010900000 Processo: 2016/027611-5 Assunto: SOLICITACAO Despacho: SOLICITA PROVIDENCIAS	Interessado: CLARO PAES DE CAMARGO Reg.Cadastral: 675436030002001 Processo: 2016/019347-0 Assunto: SOLICITACAO Despacho: DEFERIDO	Interessado: CRISTIANO RODRIGUES TEIXEIRA Reg.Cadastral: 365289046801000 Processo: 2015/009830-7 Assunto: ALTERACAO CADASTRAL Despacho: DEFERIDO	Interessado: DH EMPREENDIMENTOS E PARTICIPACOES LTDA Reg.Cadastral: 556331097500000 Processo: 2015/026259-0 Assunto: RETIFICACAO DE AREA Despacho: GENERICO	Interessado: DIRSON SEGAMARCHI JUNIOR Reg.Cadastral: 434216013301033 Processo: 2016/013349-2 Assunto: ISENCAO DE IMPOSTOS Despacho: CERTIDAO ITBI
Interessado: BENEDITO ANDRAE RIBEIRO Reg.Cadastral: 766136017601000 Processo: 1997/015918-2 Assunto: CONSTRUCAO Despacho: CAD. CONSTRUCAO LEI 8.229/2007	Interessado: CLARO PAES DE CAMARGO Reg.Cadastral: 786161036800000 Processo: 2016/019347-0 Assunto: SOLICITACAO Despacho: DEFERIDO	Interessado: CLARO PAES DE CAMARGO Reg.Cadastral: 542108030501000 Processo: 2016/019347-0 Assunto: SOLICITACAO Despacho: DEFERIDO	Interessado: C.V. FUNDICAO LTDA - ME Reg.Cadastral: 147728 Processo: 2016/030531-4 Assunto: BAIXA Despacho: INFORMADO CANCELAMENTO DE I.M.	Interessado: DIAVEL AUTOMOVEIS LTDA Reg.Cadastral: 095693 Processo: 2016/029555-6 Assunto: BAIXA Despacho: INFORMADO CANCELAMENTO DE I.M.	Interessado: DIRSON SEGAMARCHI JUNIOR Reg.Cadastral: 546284049500000 Processo: 2016/013349-2 Assunto: ISENCAO DE IMPOSTOS Despacho: CERTIDAO ITBI
Interessado: BETA PI COMERCIO E SERVICOS LTDA - ME Reg.Cadastral: 301244 Processo: 2016/030630-4 Assunto: BAIXA Despacho: INFORMADO CANCELAMENTO DE I.M.	Interessado: CLARO PAES DE CAMARGO Reg.Cadastral: 465188016801000 Processo: 2016/019347-0 Assunto: SOLICITACAO Despacho: DEFERIDO	Interessado: CLAUDETE APARECIDA DE BRITO Reg.Cadastral: 345335005801000 Processo: 2013/014541-0 Assunto: CERTIDAO DE ITBI ZERO Despacho: CERTIDAO ITBI	Interessado: DANIELA APARECIDA DE ASSIS 22187967832 - ME Reg.Cadastral: 327254 Processo: 2016/025540-2 Assunto: BAIXA Despacho: INFORMADO CANCELAMENTO DE I.M.	Interessado: DIEGO BUENO HOLTZ Reg.Cadastral: 263257019100000 Processo: 2015/035461-1 Assunto: CORRECAO DE ALIQUOTA/REVISAO Despacho: DEFERIDO	Interessado: DIRSON SEGAMARCHI JUNIOR Reg.Cadastral: 546278010300000 Processo: 2016/013349-2 Assunto: ISENCAO DE IMPOSTOS Despacho: CERTIDAO ITBI
Interessado: BMX IMOVEIS SOROCABA LTDA ME Reg.Cadastral: 336376 Processo: 2016/030186-7 Assunto: BAIXA Despacho: INFORMADO CANCELAMENTO DE I.M.	Interessado: CLARO PAES DE CAMARGO Reg.Cadastral: 673443017000000 Processo: 2016/019347-0 Assunto: SOLICITACAO Despacho: DEFERIDO	Interessado: CLAUDETE M. DO CARMO ASSUMPÇAO NOVAIS Reg.Cadastral: 532376013001000 Processo: 2016/029039-1 Assunto: ALTERACAO CADASTRAL Despacho: DEFERIDO	Interessado: DANIELZA RUBIANO CAVALIERI Reg.Cadastral: 444336005101073 Processo: 2016/029039-1 Assunto: ALTERACAO CADASTRAL Despacho: DEFERIDO	Interessado: DIGMAR GOMES DA SILVA Reg.Cadastral: 653460319514009 Processo: 2016/029039-1 Assunto: ALTERACAO CADASTRAL Despacho: DEFERIDO	Interessado: DISFORT SISTEMAS DE GESTAO E TECNOLOGIA LTDA - EPP Reg.Cadastral: 344973 Processo: 2016/030373-1 Assunto: BAIXA Despacho: INFORMADO CANCELAMENTO DE I.M.
Interessado: BRUNO CENCI ANTUNES Reg.Cadastral: 432245014401004 Processo: 2016/029039-1 Assunto: ALTERACAO CADASTRAL Despacho: DEFERIDO	Interessado: CLARO PAES DE CAMARGO Reg.Cadastral: 675172103701000 Processo: 2016/019347-0 Assunto: SOLICITACAO Despacho: DEFERIDO	Interessado: CLAUDIMARA ALTHEMAN Reg.Cadastral: 445287012801000 Processo: 2014/002569-3 Assunto: REFORMA / AMPLIACAO Despacho: CADASTRAMENTO DE CONSTRUCAO	Interessado: DANIELZA RUBIANO CAVALIERI Reg.Cadastral: 444336005101247 Processo: 2016/029039-1 Assunto: ALTERACAO CADASTRAL Despacho: DEFERIDO	Interessado: DINA RIBEIRO SILVA Reg.Cadastral: 433306016601004 Processo: 2016/029039-1 Assunto: ALTERACAO CADASTRAL Despacho: DEFERIDO	Interessado: DOMINGOS GUAITA Reg.Cadastral: 452360009010000 Processo: 2016/029039-1 Assunto: ALTERACAO CADASTRAL Despacho: DEFERIDO
Interessado: BRUNO VERGILIO Reg.Cadastral: 345387016101000 Processo: 2014/033346-9 Assunto: CONSTRUCAO COMERCIAL Despacho: CADASTRAMENTO DE CONSTRUCAO	Interessado: CLARO PAES DE CAMARGO Reg.Cadastral: 673443012601000 Processo: 2016/019347-0 Assunto: SOLICITACAO Despacho: DEFERIDO	Interessado: CLAUDINEI GONCALVES DIAS Reg.Cadastral: 771414001800000 Processo: 2016/028355-2 Assunto: CORRECAO DE ALIQUOTA/REVISAO Despacho: DEFERIDO	Interessado: DANIELZA RUBIANO CAVALIERI Reg.Cadastral: 444336005101248 Processo: 2016/029039-1 Assunto: ALTERACAO CADASTRAL Despacho: DEFERIDO	Interessado: DIONISIO SANEFUGI Reg.Cadastral: 444144003801000 Processo: 2016/029870-9 Assunto: IMPORT.PAGA DE IPTU Despacho: SOLICITA PROVIDENCIAS	Interessado: DIRSON SEGAMARCHI JUNIOR Reg.Cadastral: 546278006000000 Processo: 2016/013349-2 Assunto: ISENCAO DE IMPOSTOS Despacho: CERTIDAO ITBI
Interessado: BRUNO VERGILIO Reg.Cadastral: 345387026501000 Processo: 2014/033346-9 Assunto: CONSTRUCAO COMERCIAL Despacho: CADASTRAMENTO DE CONSTRUCAO	Interessado: CLARO PAES DE CAMARGO Reg.Cadastral: 354131021001000 Processo: 2016/019347-0 Assunto: SOLICITACAO Despacho: DEFERIDO	Interessado: CLEITON WILLIAM DO COUTO Reg.Cadastral: 446258038801000 Processo: 2014/031768-6 Assunto: SOLICITACAO Despacho: SOLICITA PROVIDENCIAS	Interessado: DANILLO GUAUCO CAPELLA Reg.Cadastral: 451120028010000 Processo: 2005/022439-3 Assunto: REGULARIZACAO Despacho: CADASTRAMENTO DE CONSTRUCAO	Interessado: DIRSON SEGAMARCHI JUNIOR Reg.Cadastral: 546277014200000 Processo: 2016/013349-2 Assunto: ISENCAO DE IMPOSTOS Despacho: CERTIDAO ITBI	Interessado: DIRSON SEGAMARCHI JUNIOR Reg.Cadastral: 546277010900000 Processo: 2016/013349-2 Assunto: ISENCAO DE IMPOSTOS Despacho: CERTIDAO ITBI
Interessado: CAMILA CECILIA MONTEIRO Reg.Cadastral: 463366021201002 Processo: 2016/027785-1 Assunto: RECOLHIMENTO DE ITBI Despacho: HOMOLOGADO ITBI	Interessado: CLARO PAES DE CAMARGO Reg.Cadastral: 5641110112201000 Processo: 2016/019347-0 Assunto: SOLICITACAO Despacho: DEFERIDO	Interessado: CLEONICE ESMERIA DA SILVA OLIVEIRA Reg.Cadastral: 451356043201000 Processo: 2012/024789-5 Assunto: REGULARIZACAO FUNDIARIA Despacho: COMUNICACAO	Interessado: DANILLO GUAUCO CAPELLA Reg.Cadastral: 45112003901000 Processo: 2005/022439-3 Assunto: REGULARIZACAO Despacho: CADASTRAMENTO DE CONSTRUCAO	Interessado: DIRSON SEGAMARCHI JUNIOR Reg.Cadastral: 451137061201000 Processo: 2016/013349-2 Assunto: ISENCAO DE IMPOSTOS Despacho: CERTIDAO ITBI	Interessado: DIRSON SEGAMARCHI JUNIOR Reg.Cadastral: 546277010900000 Processo: 2016/013349-2 Assunto: ISENCAO DE IMPOSTOS Despacho: CERTIDAO ITBI
Interessado: CAMILA FERNANDES DE SOUZA ME Reg.Cadastral: 323447 Processo: 2016/029564-8 Assunto: BAIXA Despacho: INFORMADO CANCELAMENTO DE I.M.	Interessado: CLARO PAES DE CAMARGO Reg.Cadastral: 675238031400000 Processo: 2016/019347-0 Assunto: SOLICITACAO Despacho: DEFERIDO	Interessado: CLODOALDO YOSHIO OGAWA Reg.Cadastral: 673123022700000 Processo: 2016/027886-7 Assunto: SOLICITACAO Despacho: SOLICITA PROVIDENCIAS	Interessado: DANILLO LEME ABRANTES ESTRELA Reg.Cadastral: 364147016901000 Processo: 2016/020020-0 Assunto: SOLICITACAO Despacho: DEFERIDO	Interessado: DIRSON SEGAMARCHI JUNIOR Reg.Cadastral: 546277014200000 Processo: 2016/013349-2 Assunto: ISENCAO DE IMPOSTOS Despacho: CERTIDAO ITBI	Interessado: DIRSON SEGAMARCHI JUNIOR Reg.Cadastral: 546277010900000 Processo: 2016/013349-2 Assunto: ISENCAO DE IMPOSTOS Despacho: CERTIDAO ITBI
Interessado: CAMILA KOELLER LAUAND Reg.Cadastral: 344161068100000	Interessado: CLARO PAES DE CAMARGO	Interessado: COMPANHIA BRASILEIRA DE DISTRIBUICAO	Interessado: DANILLO LEME ABRANTES ESTRELA Reg.Cadastral: 364147016901000 Processo: 2016/020020-0 Assunto: SOLICITACAO Despacho: DEFERIDO	Interessado: DIRSON SEGAMARCHI JUNIOR Reg.Cadastral: 546277014200000 Processo: 2016/013349-2 Assunto: ISENCAO DE IMPOSTOS Despacho: CERTIDAO ITBI	Interessado: DUO SERVICES COMERCIO E SERVICOS LTDA - ME Reg.Cadastral: 320230 Processo: 2016/029266-0 Assunto: BAIXA

Despacho: INFORMADO CANCELAMENTO DE I.M.	Interessado: EMERSON TRETTEL - ME Reg.Cadastral: 308113 Processo: 2016/030601-5 Assunto: BAIXA Despacho: INFORMADO CANCELAMENTO DE I.M.	Processo: 2016/009824-0 Assunto: ALTERACAO CADASTRAL Despacho: DEFERIDO	Despacho: CERTIDAO ITBI	Interessado: ITAU UNIBANCO S.A. Reg.Cadastral: 541458017501000 Processo: 2015/005530-9 Assunto: CONSTRUCAO Despacho: CADASTRAMENTO DE CONSTRUCAO	Interessado: JOAO CARLOS CABRIADA Reg.Cadastral: 766161036301000 Processo: 1998/022350-7 Assunto: REGULARIZACAO Despacho: CAD. CONSTRUCAO LEI 8.229/2007
Interessado: DURIVAL LURSEVICIENE MORASTICO Reg.Cadastral: 455121008903001 Processo: 2016/004633-0 Assunto: ALTERACAO CADASTRAL Despacho: COMUNICACAO	Interessado: ERALDO ARCOVERDE PIOVESAN Reg.Cadastral: 136637 Processo: 2014/005112-9 Assunto: REATIVACAO DA INSCRICAO Despacho: COMUNICACAO	Interessado: FRANCISCO FELIX Reg.Cadastral: 272276059200000 Processo: 2016/029039-1 Assunto: ALTERACAO CADASTRAL Despacho: DEFERIDO	Interessado: GUARDA EMPREENDIMENTOS E PARTICIPACOES LTDA Reg.Cadastral: 48393011000105 Processo: 2014/036493-6 Assunto: SOLICITACAO Despacho: DEFERIDO	Interessado: IVANILDE CANDIDO Reg.Cadastral: 455397007001000 Processo: 2016/027438-7 Assunto: ISENCAO DE IMPOSTOS Despacho: DEFERIDO	Interessado: JOAO MARIA RIBEIRO Reg.Cadastral: 244445020101000 Processo: 2016/021129-8 Assunto: RECOLHIMENTO DE ITBI Despacho: COMUNICACAO
Interessado: EDER DOS SANTOS Reg.Cadastral: 246246000701000 Processo: 2016/029039-1 Assunto: ALTERACAO CADASTRAL Despacho: DEFERIDO	Interessado: ERALDO FERNANDES DOS SANTOS Reg.Cadastral: 343263047901000 Processo: 1996/014404-6 Assunto: CONSTRUCAO Despacho: CAD. CONSTRUCAO LEI 8.229/2007	Interessado: FRANCISCO JOSE SILVA SANTOS Reg.Cadastral: 364460028001000 Processo: 2016/009823-2 Assunto: SOLICITACAO Despacho: DEFERIDO	Interessado: GUARDA EMPREENDIMENTOS E PARTICIPACOES LTDA Reg.Cadastral: 264290005700000 Processo: 2016/029039-1 Assunto: ALTERACAO CADASTRAL Despacho: DEFERIDO	Interessado: IVETE SONIA DE ANDRADE C.RIBEIRO Reg.Cadastral: 312391903600000 Processo: 2016/022528-0 Assunto: DESMEMBRAMENTO Despacho: DEFERIDO	Interessado: JOAO PAULO ALVEZ DA SILVA GONZALEZ Reg.Cadastral: 421459014201000 Processo: 2013/026354-4 Assunto: CONSTR/AMPLIACAO E REGULARIZACAO Despacho: CADASTRAMENTO DE CONSTRUCAO
Interessado: EDNA ALVES DE SOUZA Reg.Cadastral: 786303055601000 Processo: 2016/025280-5 Assunto: CERTIDAO DE CADASTRO Despacho: SOLICITA PROVIDENCIAS	Interessado: ERALDO PEDRONI SOROCABA - ME Reg.Cadastral: 078488 Processo: 2015/004837-9 Assunto: BAIXA Despacho: COMUNICACAO	Interessado: FUNDACAO EDUCACIONAL SOROCABANA-FACULDADE DE DIREITO DE SOROCABA Reg.Cadastral: 446426016601000 Processo: 2015/006115-8 Assunto: IMUNIDADE TRIBUTARIA Despacho: SOLICITA PROVIDENCIAS	Interessado: GUARDA MIRIM DE SOROCABA Reg.Cadastral: 544109020501000 Processo: 2006/024223-7 Assunto: ISENCAO DE IMPOSTOS Despacho: INDEFERIDO	Interessado: IVETE SONIA DE ANDRADE C.RIBEIRO Reg.Cadastral: 312391027300000 Processo: 2016/022528-0 Assunto: DESMEMBRAMENTO Despacho: DEFERIDO	Interessado: JOAO RODRIGUES DA CUNHA FILHO Reg.Cadastral: 366445051900000 Processo: 2016/029039-1 Assunto: ALTERACAO CADASTRAL Despacho: DEFERIDO
Interessado: EDNEI URACI LUCIANO Reg.Cadastral: 463367020001000 Processo: 2016/000003-0 Assunto: ALTERACAO CADASTRAL Despacho: GENERICO	Interessado: ESIO MARIANO LEITE FILHO Reg.Cadastral: 442390031001000 Processo: 2016/027438-7 Assunto: ISENCAO DE IMPOSTOS Despacho: DEFERIDO	Interessado: FUNDACAO EDUCACIONAL SOROCABANA-FACULDADE DE DIREITO DE SOROCABA Reg.Cadastral: 446426016601000 Processo: 2014/017764-3 Assunto: SOLICITACAO Despacho: INDEFERIDO	Interessado: HARLEY BARTOLOZZI SILVA 95700080672 - ME Reg.Cadastral: 322918 Processo: 2016/029376-7 Assunto: BAIXA Despacho: INFORMADO CANCELAMENTO DE I.M.	Interessado: IZOLINA GONCALVES PROENCA Reg.Cadastral: 466351034801000 Processo: 2016/006936-5 Assunto: SOLICITACAO Despacho: SOLICITA PROVIDENCIAS	Interessado: JOAQUIM PAES DE CAMARGO Reg.Cadastral: 445480037401000 Processo: 1987/016197-0 Assunto: AMPLIACAO Despacho: CADASTRAMENTO DE CONSTRUCAO
Interessado: EDSON GARCIA DE CARVALHO Reg.Cadastral: 361275094900000 Processo: 2016/029039-1 Assunto: ALTERACAO CADASTRAL Despacho: DEFERIDO	Interessado: EVA BENTO Reg.Cadastral: 464155011901000 Processo: 2016/027438-7 Assunto: ISENCAO DE IMPOSTOS Despacho: DEFERIDO	Interessado: GABRIEL DE FATIMA QUEIROZ Reg.Cadastral: 345191014701000 Processo: 2013/032738-5 Assunto: ISENÇÃO DE ITBI Despacho: CERTIDAO ITBI	Interessado: HEIMAR APARECIDO MILOCO Reg.Cadastral: 785455036401000 Processo: 2013/030866-1 Assunto: CONSTRUCAO COMERCIAL Despacho: CADASTRAMENTO DE CONSTRUCAO	Interessado: JAIR RAMOS SOARES Reg.Cadastral: 344297010601000 Processo: 2016/028463-4 Assunto: ISENCAO DE IMPOSTOS Despacho: SOLICITA PROVIDENCIAS	Interessado: JORGE ROSENDO DA SILVA 00952347806 - ME Reg.Cadastral: 332901 Processo: 2016/029489-8 Assunto: BAIXA Despacho: INFORMADO CANCELAMENTO DE I.M.
Interessado: EDSON JOSE DE AZEVEDO Reg.Cadastral: 343314019501000 Processo: 2013/032786-9 Assunto: ISENÇÃO DE ITBI Despacho: CERTIDAO ITBI	Interessado: EVELY DE ALMEIDA PROENCA Reg.Cadastral: 546461027601001 Processo: 2016/000003-0 Assunto: ALTERACAO CADASTRAL Despacho: GENERICO	Interessado: GABRIELA DE SOUZA TOMAZIN Reg.Cadastral: 673474006700000 Processo: 2016/004633-0 Assunto: ALTERACAO CADASTRAL Despacho: COMUNICACAO	Interessado: HELIO LANA DE SOUZA Reg.Cadastral: 673321005501000 Processo: 2016/027197-9 Assunto: IMPORT.PAGA DE IPTU Despacho: SOLICITA PROVIDENCIAS	Interessado: JAIRO GOUVEIA POSPT Reg.Cadastral: 643234000101000 Processo: 2015/014920-1 Assunto: SOLICITACAO Despacho: COMUNICACAO	Interessado: JOSE AGRIPINO DE LUCENA Reg.Cadastral: 264103010300000 Processo: 2016/027469-2 Assunto: CORRECAO DE ALIQUOTA/REVISAO Despacho: DEFERIDO
Interessado: EDSON LUIS DE ANDRADE Reg.Cadastral: 441260017501000 Processo: 2016/023165-0 Assunto: SOLICITACAO Despacho: DEFERIDO	Interessado: EXCEL - COOPERATIVA DE CONSUMO DE PLANOS ASSISTENCIAIS. Reg.Cadastral: 141127 Processo: 2010/021382-6 Assunto: SOLICITA PROVIDENCIAS Despacho: COMUNICACAO	Interessado: GABRIELA DOS SANTOS VASSOLER Reg.Cadastral: 773258003900000 Processo: 2016/029735-4 Assunto: CORRECAO DE ALIQUOTA/REVISAO Despacho: DEFERIDO	Interessado: HELENA MENDES Reg.Cadastral: 454303031001000 Processo: 2016/009829-9 Assunto: ALTERACAO CADASTRAL Despacho: DEFERIDO	Interessado: JAIRO GOUVEIA POSPT Reg.Cadastral: 643234000101000 Processo: 2013/013299-6 Assunto: REVISAO/CORRECAO DE LANÇAMENTO Despacho: INDEFERIDO	Interessado: JOSE AGRIPINO DE LUCENA Reg.Cadastral: 264118019100000 Processo: 2016/027469-2 Assunto: CORRECAO DE ALIQUOTA/REVISAO Despacho: DEFERIDO
Interessado: EDUARDO HIROSHI SHIMIZU Reg.Cadastral: 464145034901001 Processo: 2016/023683-2 Assunto: CONSTRUCAO RESIDENCIAL/COMERCIAL Despacho: CADASTRAMENTO DE CONSTRUCAO	Interessado: EZEQUIAS RODRIGUES QUEIROZ SOROCABA - ME Reg.Cadastral: 318713 Processo: 2016/030538-9 Assunto: BAIXA Despacho: INFORMADO CANCELAMENTO DE I.M.	Interessado: GABYMAR PARTICIPACOES E REPRES LTDA Reg.Cadastral: 04273818000139 Processo: 2016/024693-0 Assunto: APURACAO CREDITO TRIBUTARIO Despacho: COMUNICACAO	Interessado: HELTON ZANCHETTA UJANO - EPP Reg.Cadastral: 331751 Processo: 2016/030342-6 Assunto: BAIXA Despacho: INFORMADO CANCELAMENTO DE I.M.	Interessado: JANAINA PEREIRA LIMA Reg.Cadastral: 451356083701000 Processo: 2016/029039-1 Assunto: ALTERACAO CADASTRAL Despacho: DEFERIDO	Interessado: JOSE ALEXANDRE DO CARMO - ME Reg.Cadastral: 097900 Processo: 2016/030804-5 Assunto: BAIXA Despacho: INFORMADO CANCELAMENTO DE I.M.
Interessado: EDUARDO HIROSHI SHIMIZU Reg.Cadastral: 464145034901002 Processo: 2016/023683-2 Assunto: CONSTRUCAO RESIDENCIAL/COMERCIAL Despacho: CADASTRAMENTO DE CONSTRUCAO	Interessado: FABIO ADRIANO FAVERO ME Reg.Cadastral: 310127 Processo: 2016/030943-7 Assunto: BAIXA Despacho: INFORMADO CANCELAMENTO DE I.M.	Interessado: GDA COMERCIO E INSTALACAO DE EQUIPAMENTOS INDUSTRIAIS LTDA Reg.Cadastral: 800776 Processo: 2016/019887-5 Assunto: ACAA FISCAL Despacho: COMUNICACAO	Interessado: HELSON LUIS GUARDA RODRIGUES Reg.Cadastral: 476496019201004 Processo: 2013/021153-5 Assunto: CONSTRUCAO Despacho: COMUNICACAO	Interessado: JARDIM RESIDENCIAL MAISA EMPR. LTDA Reg.Cadastral: 57871931000182 Processo: 2016/018275-4 Assunto: SOLICITACAO Despacho: COMUNICACAO	Interessado: JOSE ANTONIO RIBEIRO Reg.Cadastral: 544241004801001 Processo: 2016/000941-1 Assunto: RECOLHIMENTO DE ITBI Despacho: SOLICITA PROVIDENCIAS
Interessado: EDUARDO RODRIGUES DECARIA Reg.Cadastral: 436161042100000 Processo: 2016/028821-3 Assunto: CORRECAO DE ALIQUOTA/REVISAO Despacho: DEFERIDO	Interessado: FALCON - EMPREENDIMENTOS E PARTICIPACOES SA Reg.Cadastral: 543314013002001 Processo: 2016/023590-9 Assunto: SOLICITACAO Despacho: DEFERIDO	Interessado: GEOVANE BARBOSA 31535145854 Reg.Cadastral: 320345 Processo: 2016/006733-6 Assunto: ALTERACAO/REGULARIZACAO ENDERECO Despacho: COMUNICACAO	Interessado: HIGOR CABRAL 27538172866 ME Reg.Cadastral: 343762 Processo: 2016/029395-3 Assunto: BAIXA Despacho: INFORMADO CANCELAMENTO DE I.M.	Interessado: JARDIM RESIDENCIAL MAISA EMPR. LTDA Reg.Cadastral: 57871931000182 Processo: 2016/018275-4 Assunto: SOLICITACAO Despacho: COMUNICACAO	Interessado: JOSE ANTONIO RIBEIRO Reg.Cadastral: 544241004801001 Processo: 2016/000941-1 Assunto: RECOLHIMENTO DE ITBI Despacho: SOLICITA PROVIDENCIAS
Interessado: EDVAL PESSOA DANTAS Reg.Cadastral: 673260012900000 Processo: 2016/029039-1 Assunto: ALTERACAO CADASTRAL Despacho: DEFERIDO	Interessado: FABIOLA PEREIRA DA SILVA Reg.Cadastral: 363480026401000 Processo: 2016/029039-1 Assunto: ALTERACAO CADASTRAL Despacho: DEFERIDO	Interessado: GERALDO MARIA DE SOUZA FILHO Reg.Cadastral: 456285032201000 Processo: 2016/029567-1 Assunto: IMPORT.PAGA DE IPTU Despacho: COMUNICACAO	Interessado: HILARIO CANELLA JUNIOR E/OU Reg.Cadastral: 653295012601000 Processo: 2014/003732-6 Assunto: APROVE FÁCIL Despacho: CADASTRAMENTO DE CONSTRUCAO	Interessado: JJ CAJURU EMPREENDIMENTOS IMOBILIARIOS LTDA Reg.Cadastral: 771414024000000 Processo: 2016/008868-8 Assunto: REVISAO/CORRECAO DE LANÇAMENTO Despacho: COMUNICACAO	Interessado: JOSE BENTO DA SILVA Reg.Cadastral: 361413054201000 Processo: 2016/022735-1 Assunto: RECOLHIMENTO DE ITBI Despacho: COMUNICACAO
Interessado: EFD INDUCAO BRASIL LTDA Reg.Cadastral: 324994 Processo: 2016/027265-4 Assunto: SOLICITACAO Despacho: COMUNICACAO	Interessado: FELIPE QUEIROZ LEITE Reg.Cadastral: 446378035401000 Processo: 2016/029694-3 Assunto: RECOLHIMENTO DE ITBI Despacho: COMUNICACAO	Interessado: GILMAR RAMOS Reg.Cadastral: 345115005801000 Processo: 2013/025369-3 Assunto: CERTIDAO DE ITBI ZERO Despacho: DEFERIDO	Interessado: HILTON JUNIO LIBERIO ANDRADE Reg.Cadastral: 476496019201001 Processo: 2013/021153-5 Assunto: CONSTRUCAO Despacho: COMUNICACAO	Interessado: JJ CAJURU EMPREENDIMENTOS IMOBILIARIOS LTDA Reg.Cadastral: 771413001900000 Processo: 2016/008868-8 Assunto: REVISAO/CORRECAO DE LANÇAMENTO Despacho: COMUNICACAO	Interessado: JOSE CARLOS DE OLIVEIRA Reg.Cadastral: 532325044601000 Processo: 1986/000932-0 Assunto: TITULO DOMINIO P/LEI 2.342/84 Despacho: COMUNICACAO
Interessado: ELAINE APARECIDA PEDROSO DE LIMA Reg.Cadastral: 532298078001000 Processo: 2016/019106-0 Assunto: RECOLHIMENTO DE ITBI Despacho: INDEFERIDO	Interessado: FERNANDA TORRES SOTTO Reg.Cadastral: 341401037701000 Processo: 1999/014518-7 Assunto: CONSTRUCAO Despacho: CADASTRAMENTO DE CONSTRUCAO	Interessado: GIOVANI GLEISON PRISTADORA DE SERVICOS LTDA ME Reg.Cadastral: 313128 Processo: 2016/013785-7 Assunto: SOLICITACAO Despacho: COMUNICACAO	Interessado: IARA DE LIMA Reg.Cadastral: 834418005301000 Processo: 2016/009991-7 Assunto: ALTERACAO CADASTRAL Despacho: GENERICO	Interessado: JJ CAJURU EMPREENDIMENTOS IMOBILIARIOS LTDA Reg.Cadastral: 771414024000000 Processo: 2016/008868-8 Assunto: REVISAO/CORRECAO DE LANÇAMENTO Despacho: INDEFERIDO	Interessado: JOSE EDUARDO BASSUL Reg.Cadastral: 444436039801000 Processo: 2016/011159-7 Assunto: IMPORT.PAGA DE IPTU Despacho: SOLICITA PROVIDENCIAS
Interessado: ELI MARCELO DE SAO JOSE Reg.Cadastral: 264289026600000 Processo: 2016/025901-6 Assunto: CORRECAO DE ALIQUOTA/REVISAO Despacho: DEFERIDO	Interessado: FERNANDA TORRES SOTTO Reg.Cadastral: 341401037701000 Processo: 1999/014518-7 Assunto: CONSTRUCAO Despacho: CADASTRAMENTO DE CONSTRUCAO	Interessado: GIOVANI TEIXEIRA DE ALMEIDA SOUZA Reg.Cadastral: 363134005100000 Processo: 2016/029039-1 Assunto: ALTERACAO CADASTRAL Despacho: DEFERIDO	Interessado: INCENTIVE PROJETS & TREINAMENTO LTDA - ME Reg.Cadastral: 302632 Processo: 2016/027820-6 Assunto: NOTA FISCAL / CREDENCIAMENTO Despacho: DEFERIDO	Interessado: JJ CAJURU EMPREENDIMENTOS IMOBILIARIOS LTDA Reg.Cadastral: 771414024000000 Processo: 2016/008868-8 Assunto: REVISAO/CORRECAO DE LANÇAMENTO Despacho: INDEFERIDO	Interessado: JOSE EVANGELISTA DOS SANTOS Reg.Cadastral: 771413020301000 Processo: 2016/002182-0 Assunto: APROVE FÁCIL Despacho: CADASTRAMENTO DE CONSTRUCAO
Interessado: ELIDAN PEREIRA DOMINGUES 3272279862 - ME Reg.Cadastral: 337474 Processo: 2016/030816-9 Assunto: BAIXA Despacho: INFORMADO CANCELAMENTO DE I.M.	Interessado: FITTRAIN SERVICOS ADMINISTRATIVOS EIRELI EPP Reg.Cadastral: 348063 Processo: 2016/026695-3 Assunto: SIMPLES NACIONAL Despacho: COMUNICACAO	Interessado: GIOVANI TEIXEIRA DE ALMEIDA SOUZA Reg.Cadastral: 363134005100000 Processo: 2016/029039-1 Assunto: ALTERACAO CADASTRAL Despacho: DEFERIDO	Interessado: INSTITUTO TECNICO EDUCACIONAL MIRIAN MENCHINI Reg.Cadastral: 341787 Processo: 2015/034732-6 Assunto: IMUNIDADE DE ISS Despacho: COMUNICACAO	Interessado: JJ CAJURU EMPREENDIMENTOS IMOBILIARIOS LTDA Reg.Cadastral: 771413001900000 Processo: 2016/008868-8 Assunto: REVISAO/CORRECAO DE LANÇAMENTO Despacho: INDEFERIDO	Interessado: JOSE HOSIVAN DA SILVA Reg.Cadastral: 462293019601006 Processo: 2016/020963-1 Assunto: RECOLHIMENTO DE ITBI Despacho: INDEFERIDO REDUCAO ITBI
Interessado: ELISABETH MARTINS DE ALMEIDA Reg.Cadastral: 364356030201000 Processo: 2014/019310-3 Assunto: APROVE FÁCIL Despacho: CADASTRAMENTO DE CONSTRUCAO	Interessado: FLEURY S/A Reg.Cadastral: 121510 Processo: 2016/021837-6 Assunto: REATIVACAO DA INSCRICAO Despacho: COMUNICACAO	Interessado: GISELENE MARIELI DE SOUZA FERREIRA Reg.Cadastral: 773149014100000 Processo: 2016/029039-1 Assunto: ALTERACAO CADASTRAL Despacho: DEFERIDO	Interessado: INTEGRAR-INSTITUCAO TERAPEUTICA DE GRUPOS DE HABILITACAO E REABILITACAO Reg.Cadastral: 533154005501000 Processo: 2016/005065-4 Assunto: ISENCAO DE IMPOSTOS Despacho: COMUNICACAO	Interessado: JJ CAJURU EMPREENDIMENTOS IMOBILIARIOS LTDA Reg.Cadastral: 771414024000000 Processo: 2016/008868-8 Assunto: REVISAO/CORRECAO DE LANÇAMENTO Despacho: COMUNICACAO	Interessado: JOSE ISQUIERDO MORENO Reg.Cadastral: 545458014401002 Processo: 2016/029039-1 Assunto: ALTERACAO CADASTRAL Despacho: DEFERIDO
Interessado: ELISANGELA ALVES DA SILVA Reg.Cadastral: 765230010901000 Processo: 2016/000003-0 Assunto: ALTERACAO CADASTRAL Despacho: GENERICO	Interessado: FRANCINE SANTALLA BORMANN - EPP Reg.Cadastral: 137596 Processo: 2016/029238-9 Assunto: BAIXA Despacho: INFORMADO CANCELAMENTO DE I.M.	Interessado: GIVANILDO ALVES QUINTO Reg.Cadastral: 771470229901000 Processo: 2016/015745-9 Assunto: APROVE FÁCIL Despacho: CADASTRAMENTO DE CONSTRUCAO	Interessado: INTELECTUS ADMINISTRACAO, DESENVOLVIMENTO E TREINAMENTO LTDA ME Reg.Cadastral: 321336 Processo: 2016/026472-7 Assunto: NOTA FISCAL / CREDENCIAMENTO Despacho: COMUNICACAO	Interessado: JJ CAJURU EMPREENDIMENTOS IMOBILIARIOS LTDA Reg.Cadastral: 771414024000000 Processo: 2016/008868-8 Assunto: REVISAO/CORRECAO DE LANÇAMENTO Despacho: INDEFERIDO	Interessado: JOSE ISQUIERDO MORENO Reg.Cadastral: 545458014401001 Processo: 2016/029039-1 Assunto: ALTERACAO CADASTRAL Despacho: DEFERIDO
Interessado: EMERSON GAGLIARDI Reg.Cadastral: 355331019001000 Processo: 2016/011887-3 Assunto: APROVE FÁCIL Despacho: CADASTRAMENTO DE CONSTRUCAO	Interessado: FRANCINE SANTALLA BORMANN - EPP Reg.Cadastral: 137596 Processo: 2016/029238-9 Assunto: BAIXA Despacho: NOTIFICACAO	Interessado: GOLDEN CITY EMPREENDIMENTOS IMOBILIARIOS LTDA Reg.Cadastral: 476316045201000 Processo: 2013/029159-4 Assunto: APROVAÇÃO DE PROJETO Despacho: CADASTRAMENTO DE CONSTRUCAO	Interessado: ISABELLE NOGUEIRA DA SILVA Reg.Cadastral: 264116041600000 Processo: 2016/024003-2 Assunto: SOLICITACAO Despacho: DEFERIDO	Interessado: JJ CAJURU EMPREENDIMENTOS IMOBILIARIOS LTDA Reg.Cadastral: 771414024000000 Processo: 2016/008868-8 Assunto: REVISAO/CORRECAO DE LANÇAMENTO Despacho: INDEFERIDO	Interessado: JOSE JOANOR SANTOS AMARAL Reg.Cadastral: 431499067801000 Processo: 1998/010396-4 Assunto: LEGALIZACAO Despacho: CADASTRAMENTO DE CONSTRUCAO
Interessado: EMERSON SOUZA SANTOS E OLIVEIRA BERTOLA LTDA-ME Reg.Cadastral: 300928 Processo: 2016/030641-1 Assunto: BAIXA Despacho: INFORMADO CANCELAMENTO DE I.M.	Interessado: FRANCISCO DE ASSIS Reg.Cadastral: 466135054701000	Interessado: GONELI & ROSA HOTEL LTDA Reg.Cadastral: 433217074002015 Processo: 2016/031167-6 Assunto: NÃO INCIDÊNCIA DE ITBI	Interessado: ISABELLE NOGUEIRA DA SILVA Reg.Cadastral: 264116041600000 Processo: 2016/024003-2 Assunto: SOLICITACAO Despacho: DEFERIDO	Interessado: JJ CAJURU EMPREENDIMENTOS IMOBILIARIOS LTDA Reg.Cadastral: 771414024000000 Processo: 2016/008868-8 Assunto: REVISAO/CORRECAO DE LANÇAMENTO Despacho: INDEFERIDO	Interessado: JOSE LUIZ RODRIGUES CORREA Reg.Cadastral: 551488103601000 Processo: 1986/012538-0 Assunto: CONSTRUCAO Despacho: CADASTRAMENTO DE CONSTRUCAO

<p>Despacho: DEFERIDO</p> <p>Interessado: MARISA ISABEL BONILHA PEREZ</p> <p>Reg.Cadastral: 544325040601000</p> <p>Processo: 2016/029039-1</p> <p>Assunto: ALTERACAO CADASTRAL</p> <p>Despacho: DEFERIDO</p>	<p>Reg.Cadastral: 354157126401022</p> <p>Processo: 2016/030568-6</p> <p>Assunto: SOLICITACAO</p> <p>Despacho: SOLICITA PROVIDENCIAS</p>	<p>Interessado: OTAVIO BASTOS VITORIA</p> <p>Reg.Cadastral: 456137037200000</p> <p>Processo: 2016/021891-3</p> <p>Assunto: CORRECAO DE LANCAMENTO</p> <p>Despacho: INDEFERIDO</p>	<p>Despacho: COMUNICACAO</p> <p>Interessado: PRIME SERVICE TERCEIRIZACAO LTDA - EPP</p> <p>Reg.Cadastral: 339088</p> <p>Processo: 2016/030325-1</p> <p>Assunto: BAIXA</p> <p>Despacho: INFORMADO CANCELAMENTO DE I.M.</p>	<p>Reg.Cadastral: 5323340075001000</p> <p>Processo: 2015/036358-8</p> <p>Assunto: REGULARIZACAO FUNDIARIA</p> <p>Despacho: COMUNICACAO</p>	<p>ME</p> <p>Reg.Cadastral: 310459</p> <p>Processo: 2016/029089-6</p> <p>Assunto: BAIXA</p> <p>Despacho: INFORMADO CANCELAMENTO DE I.M.</p>
<p>Interessado: MARISA ISABEL BONILHA PEREZ</p> <p>Reg.Cadastral: 544340015901000</p> <p>Processo: 2016/029039-1</p> <p>Assunto: ALTERACAO CADASTRAL</p> <p>Despacho: DEFERIDO</p>	<p>Interessado: NELSON DE OLIVEIRA GONCALVES</p> <p>Reg.Cadastral: 22991476834</p> <p>Processo: 2010/006438-5</p> <p>Assunto: CORRECAO DE ALIQUOTA/REVISAO</p> <p>Despacho: COMUNICACAO</p>	<p>Interessado: PAIS MONTEIRO COMERCIO E EMPRE LTDA</p> <p>Reg.Cadastral: 785272159101000</p> <p>Processo: 2013/020595-8</p> <p>Assunto: CONSTRUCAO</p> <p>Despacho: CADASTRAMENTO DE CONSTRUCAO</p>	<p>Interessado: PROEVI PROTECAO ESPECIAL DE VIGILANCIA</p> <p>Reg.Cadastral: 132978</p> <p>Processo: 2016/026368-7</p> <p>Assunto: NOTA FISCAL / CREDENCIAMENTO</p> <p>Despacho: DEFERIDO</p>	<p>Interessado: REGINALDO FLORENCIO DE OLIVEIRA</p> <p>Reg.Cadastral: 315166</p> <p>Processo: 2016/006733-6</p> <p>Assunto: ALTERACAO/REGULARIZACAO ENDERECO</p> <p>Despacho: COMUNICACAO</p>	<p>Interessado: RICARDO GUILLEN AGANTES</p> <p>Reg.Cadastral: 673261032900000</p> <p>Processo: 2016/029039-1</p> <p>Assunto: ALTERACAO CADASTRAL</p> <p>Despacho: DEFERIDO</p>
<p>Interessado: MARISA ISABEL BONILHA PEREZ</p> <p>Reg.Cadastral: 544340015901000</p> <p>Processo: 2016/029039-1</p> <p>Assunto: ALTERACAO CADASTRAL</p> <p>Despacho: DEFERIDO</p>	<p>Interessado: NELSON KIYOSHI CHINO</p> <p>Reg.Cadastral: 475167036700000</p> <p>Processo: 2016/029039-1</p> <p>Assunto: ALTERACAO CADASTRAL</p> <p>Despacho: DEFERIDO</p>	<p>Interessado: PANIFICADORA AMERICANA DE SOROCABA</p> <p>Reg.Cadastral: 054339</p> <p>Processo: 2016/022742-0</p> <p>Assunto: REATIVACAO DA INSCRICAO</p> <p>Despacho: SOLICITA PROVIDENCIAS</p>	<p>Interessado: PROSEG CURSOS, PALESTRAS E TREINAMENTOS LTDA ME</p> <p>Reg.Cadastral: 091900</p> <p>Processo: 2015/036608-6</p> <p>Assunto: BAIXA</p> <p>Despacho: COMUNICACAO</p>	<p>Interessado: REGIS AGUINALDO DE LIMA</p> <p>Reg.Cadastral: 632144035800000</p> <p>Processo: 2016/029039-1</p> <p>Assunto: ALTERACAO CADASTRAL</p> <p>Despacho: GENERICO</p>	<p>Interessado: RICARDO TARCITANI</p> <p>Reg.Cadastral: 355498104501000</p> <p>Processo: 2016/009495-9</p> <p>Assunto: SOLICITACAO</p> <p>Despacho: DEFERIDO</p>
<p>Interessado: MARLI CELESTINA DE LIMA CEZARIO</p> <p>Reg.Cadastral: 675117048701000</p> <p>Processo: 2016/022817-7</p> <p>Assunto: SOLICITACAO</p> <p>Despacho: DEFERIDO</p>	<p>Interessado: NEUSA BUENO DA SILVA</p> <p>Reg.Cadastral: 376267007300000</p> <p>Processo: 2016/000003-0</p> <p>Assunto: ALTERACAO CADASTRAL</p> <p>Despacho: DEFERIDO</p>	<p>Interessado: PARA RAIOS COMERCIO E SERVICOS EIRELI EPP</p> <p>Reg.Cadastral: 135381</p> <p>Processo: 2016/022892-3</p> <p>Assunto: NOTA FISCAL / CREDENCIAMENTO</p> <p>Despacho: COMUNICACAO</p>	<p>Interessado: R M ALMEIDA IMOVEIS - EPP</p> <p>Reg.Cadastral: 338056</p> <p>Processo: 2016/030398-8</p> <p>Assunto: BAIXA</p> <p>Despacho: INFORMADO CANCELAMENTO DE I.M.</p>	<p>Interessado: REGIS AGUINALDO DE LIMA</p> <p>Reg.Cadastral: 643264012400000</p> <p>Processo: 2016/029039-1</p> <p>Assunto: ALTERACAO CADASTRAL</p> <p>Despacho: GENERICO</p>	<p>Interessado: RIVAIL BRENGA FILHO</p> <p>Reg.Cadastral: 345310012601000</p> <p>Processo: 2016/029096-1</p> <p>Assunto: ISENÇÃO DE ITBI</p> <p>Despacho: CERTIDAO ITBI</p>
<p>Interessado: MARLI DE FATIMA MARQUES FERREIRA</p> <p>Reg.Cadastral: 462168032101000</p> <p>Processo: 2016/023249-2</p> <p>Assunto: RECOLHIMENTO DE ITBI</p> <p>Despacho: INDEFERIDO REDUCAO ITBI</p>	<p>Interessado: NEUSA MARIA CESAR MIGUEL</p> <p>Reg.Cadastral: 442486036801000</p> <p>Processo: 2016/015333-4</p> <p>Assunto: ALTERACAO CADASTRAL</p> <p>Despacho: DEFERIDO</p>	<p>Interessado: PARQUE SAO BENTO EMPREENDIMENTOS IMOBILIARIOS LTDA</p> <p>Reg.Cadastral: 09170612000105</p> <p>Processo: 2015/036356-2</p> <p>Assunto: SOLICITACAO</p> <p>Despacho: SOLICITA PROVIDENCIAS</p>	<p>Interessado: RADNEWS SERVICOS DE RADIOLOGIA S/C LTDA</p> <p>Reg.Cadastral: 109289</p> <p>Processo: 2016/006733-6</p> <p>Assunto: ALTERACAO/REGULARIZACAO ENDERECO</p> <p>Despacho: COMUNICACAO</p>	<p>Interessado: REGIS AGUINALDO DE LIMA</p> <p>Reg.Cadastral: 643301022301003</p> <p>Processo: 2016/029039-1</p> <p>Assunto: ALTERACAO CADASTRAL</p> <p>Despacho: GENERICO</p>	<p>Interessado: ROBERTO CARLOS DE CAMPOS JUNIOR</p> <p>Reg.Cadastral: 764231023001000</p> <p>Processo: 2016/000003-0</p> <p>Assunto: ALTERACAO CADASTRAL</p> <p>Despacho: GENERICO</p>
<p>Interessado: MASSIMO DE GRANDIS ME</p> <p>Reg.Cadastral: 307740</p> <p>Processo: 2016/029354-4</p> <p>Assunto: BAIXA</p> <p>Despacho: INFORMADO CANCELAMENTO DE I.M.</p>	<p>Interessado: NEUSA MARIA CESAR MIGUEL</p> <p>Reg.Cadastral: 442486037010000</p> <p>Processo: 2016/015334-2</p> <p>Assunto: ALTERACAO CADASTRAL</p> <p>Despacho: DEFERIDO</p>	<p>Interessado: PARQUE SERRA BONITA INCORPORACOES SPE LTDA</p> <p>Reg.Cadastral: 22869831000137</p> <p>Processo: 2016/030078-6</p> <p>Assunto: APURACAO CREDITO TRIBUTARIO</p> <p>Despacho: COMUNICACAO</p>	<p>Interessado: RAFAEL BUENO DOS S. ELIAS</p> <p>Reg.Cadastral: 452135022001000</p> <p>Processo: 2016/030392-1</p> <p>Assunto: IMPORT.PAGA DE IPTU</p> <p>Despacho: INDEFERIDO</p>	<p>Interessado: REGIS AGUINALDO DE LIMA</p> <p>Reg.Cadastral: 532200012301001</p> <p>Processo: 2016/029039-1</p> <p>Assunto: ALTERACAO CADASTRAL</p> <p>Despacho: GENERICO</p>	<p>Interessado: ROBERTO IZABEL DA SILVA</p> <p>Reg.Cadastral: 432497044201000</p> <p>Processo: 1981/804668-2</p> <p>Assunto: CONSTRUCAO</p> <p>Despacho: CADASTRAMENTO DE CONSTRUCAO</p>
<p>Interessado: MB BOLINA LTDA.</p> <p>Reg.Cadastral: 566289032501000</p> <p>Processo: 2015/024835-9</p> <p>Assunto: APROVACAO DE PROJETO</p> <p>Despacho: CADASTRAMENTO DE CONSTRUCAO</p>	<p>Interessado: NILCELIA MARIA PEREIRA</p> <p>Reg.Cadastral: 264290012701000</p> <p>Processo: 2016/020497-0</p> <p>Assunto: CONSTRUCAO RESIDENCIAL/COMERCIAL</p> <p>Despacho: CADASTRAMENTO DE CONSTRUCAO</p>	<p>Interessado: PAULO CESAR BATISTA SANTOS</p> <p>Reg.Cadastral: 644308032201000</p> <p>Processo: 1995/008405-3</p> <p>Assunto: CONSTRUCAO</p> <p>Despacho: CAD. CONSTRUCAO LEI 8.229/2007</p>	<p>Interessado: RAFAEL ELIAS RIBEIRO LOPES</p> <p>Reg.Cadastral: 655222020403012</p> <p>Processo: 2016/029039-1</p> <p>Assunto: ALTERACAO CADASTRAL</p> <p>Despacho: DEFERIDO</p>	<p>Interessado: REGIS AGUINALDO DE LIMA</p> <p>Reg.Cadastral: 643301022301004</p> <p>Processo: 2016/029039-1</p> <p>Assunto: ALTERACAO CADASTRAL</p> <p>Despacho: GENERICO</p>	<p>Interessado: ROBERTO NAUFAL</p> <p>Reg.Cadastral: 363481026200000</p> <p>Processo: 2013/028331-0</p> <p>Assunto: DEVOLUCAO DE CARNE</p> <p>Despacho: DEFERIDO</p>
<p>Interessado: MIGUEL MARCOS VIEIRA BARROS</p> <p>Reg.Cadastral: 366411003701000</p> <p>Processo: 2016/027468-4</p> <p>Assunto: IMPORT.PAGA DE IPTU</p> <p>Despacho: SOLICITA PROVIDENCIAS</p>	<p>Interessado: NILSON DONIZETE BEATO</p> <p>Reg.Cadastral: 336173032900000</p> <p>Processo: 2016/004041-2</p> <p>Assunto: SOLICITACAO</p> <p>Despacho: INDEFERIDO</p>	<p>Interessado: PAULO CESAR LLAMAS</p> <p>Reg.Cadastral: 355350024501000</p> <p>Processo: 2014/015072-3</p> <p>Assunto: APROVE FÁCIL</p> <p>Despacho: CADASTRAMENTO DE CONSTRUCAO</p>	<p>Interessado: RAFAEL ENRIQUE BORGES</p> <p>Reg.Cadastral: 345338007401000</p> <p>Processo: 2016/029495-5</p> <p>Assunto: ISENÇÃO DE ITBI</p> <p>Despacho: CERTIDAO ITBI</p>	<p>Interessado: REGIS AGUINALDO DE LIMA</p> <p>Reg.Cadastral: 643301022301001</p> <p>Processo: 2016/029039-1</p> <p>Assunto: ALTERACAO CADASTRAL</p> <p>Despacho: GENERICO</p>	<p>Interessado: ROCCO EMPREENDIMENTOS LTDA</p> <p>Reg.Cadastral: 541250000101000</p> <p>Processo: 2016/009596-4</p> <p>Assunto: SOLICITACAO</p> <p>Despacho: INDEFERIDO</p>
<p>Interessado: MIGUEL SIMAO ARAGAO</p> <p>Reg.Cadastral: 14593963834</p> <p>Processo: 2010/030924-4</p> <p>Assunto: INTIMACAO</p> <p>Despacho: DEFERIDO</p>	<p>Interessado: NILSON RUBENS DE MORAES FILHO</p> <p>Reg.Cadastral: 6423650208001000</p> <p>Processo: 2015/017125-4</p> <p>Assunto: APROVE FÁCIL</p> <p>Despacho: CADASTRAMENTO DE CONSTRUCAO</p>	<p>Interessado: PAULO CESAR MOREIRA</p> <p>Reg.Cadastral: 333213027701000</p> <p>Processo: 2015/023496-1</p> <p>Assunto: APROVE FÁCIL</p> <p>Despacho: CADASTRAMENTO DE CONSTRUCAO</p>	<p>Interessado: RAFAEL PALMIRO DIAS - ME</p> <p>Reg.Cadastral: 334483</p> <p>Processo: 2016/006733-6</p> <p>Assunto: ALTERACAO/REGULARIZACAO ENDERECO</p> <p>Despacho: COMUNICACAO</p>	<p>Interessado: REGIS AGUINALDO DE LIMA</p> <p>Reg.Cadastral: 643301022301000</p> <p>Processo: 2016/029039-1</p> <p>Assunto: ALTERACAO CADASTRAL</p> <p>Despacho: GENERICO</p>	<p>Interessado: RODRIGO DEMARQUE DA SILVA</p> <p>Reg.Cadastral: 771264022901000</p> <p>Processo: 2016/029039-1</p> <p>Assunto: ALTERACAO CADASTRAL</p> <p>Despacho: DEFERIDO</p>
<p>Interessado: MIKA NAGAHARA</p> <p>Reg.Cadastral: 262490020600000</p> <p>Processo: 2016/029039-1</p> <p>Assunto: ALTERACAO CADASTRAL</p> <p>Despacho: DEFERIDO</p>	<p>Interessado: NORIVAL ROVARON</p> <p>Reg.Cadastral: 773235039300000</p> <p>Processo: 2016/029228-0</p> <p>Assunto: CORRECAO DE ALIQUOTA/REVISAO</p> <p>Despacho: PARCIALMENTE DEFERIDO</p>	<p>Interessado: PAULO HENRIQUE TISEO CARVALHO</p> <p>Reg.Cadastral: 334413004201000</p> <p>Processo: 2016/029039-1</p> <p>Assunto: ALTERACAO CADASTRAL</p> <p>Despacho: DEFERIDO</p>	<p>Interessado: RAFAEL ROCHA VAZ</p> <p>Reg.Cadastral: 575324010601000</p> <p>Processo: 2016/020017-6</p> <p>Assunto: SOLICITACAO</p> <p>Despacho: CADASTRAMENTO DE CONSTRUCAO</p>	<p>Interessado: REGIS AGUINALDO DE LIMA</p> <p>Reg.Cadastral: 645374002100000</p> <p>Processo: 2016/029039-1</p> <p>Assunto: ALTERACAO CADASTRAL</p> <p>Despacho: GENERICO</p>	<p>Interessado: RODRIGO SILVERIO</p> <p>Reg.Cadastral: 263287024700000</p> <p>Processo: 2016/029039-1</p> <p>Assunto: ALTERACAO CADASTRAL</p> <p>Despacho: DEFERIDO</p>
<p>Interessado: MONICA CRISTINA MARRAS SILVA</p> <p>Reg.Cadastral: 673288035501000</p> <p>Processo: 2013/000941-8</p> <p>Assunto: LEGALIZACAO</p> <p>Despacho: DEFERIDO</p>	<p>Interessado: ODELMO BATISTA DOS SANTOS SOROCABA ME</p> <p>Reg.Cadastral: 111974</p> <p>Processo: 2016/026897-7</p> <p>Assunto: SOLICITACAO</p> <p>Despacho: COMUNICACAO</p>	<p>Interessado: PAULO MASSAYUKI SHIRATORI</p> <p>Reg.Cadastral: 675403007100000</p> <p>Processo: 2015/033787-1</p> <p>Assunto: CORRECAO DE ALIQUOTA/REVISAO</p> <p>Despacho: DEFERIDO</p>	<p>Interessado: RAFAEL SOARES DINIZ</p> <p>Reg.Cadastral: 732284021501000</p> <p>Processo: 2016/008161-8</p> <p>Assunto: SOLICITACAO</p> <p>Despacho: GENERICO</p>	<p>Interessado: REGIS AGUINALDO DE LIMA</p> <p>Reg.Cadastral: 546361030301000</p> <p>Processo: 2016/029039-1</p> <p>Assunto: ALTERACAO CADASTRAL</p> <p>Despacho: GENERICO</p>	<p>Interessado: ROGERIO GAMA RODRIGUES</p> <p>Reg.Cadastral: 232286018602015</p> <p>Processo: 2016/029737-0</p> <p>Assunto: ISENÇÃO DE ITBI</p> <p>Despacho: CERTIDAO ITBI</p>
<p>Interessado: MRW EMPREENDIMENTOS IMOBILIARIOS LTDA EPP</p> <p>Reg.Cadastral: 345315</p> <p>Processo: 2016/030461-4</p> <p>Assunto: BAIXA</p> <p>Despacho: INFORMADO CANCELAMENTO DE I.M.</p>	<p>Interessado: ODETE DE FATIMA DA SILVA</p> <p>Reg.Cadastral: 345317026901000</p> <p>Processo: 2013/031753-0</p> <p>Assunto: ISENÇÃO DE ITBI</p> <p>Despacho: CERTIDAO ITBI</p>	<p>Interessado: PAULO NICOLAU PERRELA</p> <p>Reg.Cadastral: 541215112900000</p> <p>Processo: 2016/027992-3</p> <p>Assunto: IMPORT.PAGA DE IPTU</p> <p>Despacho: COMUNICACAO</p>	<p>Interessado: RAPHAEL SEIAKY FRANISCO IWAMOTO</p> <p>Reg.Cadastral: 345338004001000</p> <p>Processo: 2013/020791-3</p> <p>Assunto: CERTIDAO DE ITBI ZERO</p> <p>Despacho: CERTIDAO ITBI</p>	<p>Interessado: REGIS AGUINALDO DE LIMA</p> <p>Reg.Cadastral: 645374002100000</p> <p>Processo: 2016/029039-1</p> <p>Assunto: ALTERACAO CADASTRAL</p> <p>Despacho: GENERICO</p>	<p>Interessado: ROGERIO SOARES PESSOA</p> <p>Reg.Cadastral: 352141043201000</p> <p>Processo: 1994/006750-7</p> <p>Assunto: CONSTRUCAO</p> <p>Despacho: CADASTRAMENTO DE CONSTRUCAO</p>
<p>Interessado: MSX EMPREENDIMENTOS E PARTICIPACOES LTDA.</p> <p>Reg.Cadastral: 371321039500000</p> <p>Processo: 2013/026815-4</p> <p>Assunto: PEDIDO DE CERTIDAO</p> <p>Despacho: COMUNICACAO</p>	<p>Interessado: OLINDA DUARTE</p> <p>Reg.Cadastral: 356345192901000</p> <p>Processo: 2013/009867-6</p> <p>Assunto: SOLICITACAO</p> <p>Despacho: SOLICITA PROVIDENCIAS</p>	<p>Interessado: PAULO PACHECO</p> <p>Reg.Cadastral: 436373056001006</p> <p>Processo: 2016/014592-6</p> <p>Assunto: RECOLHIMENTO DE ITBI</p> <p>Despacho: SOLICITA PROVIDENCIAS</p>	<p>Interessado: RCE EMPREENDIMENTOS IMOB. LTDA</p> <p>Reg.Cadastral: 675389020201000</p> <p>Processo: 2016/027953-5</p> <p>Assunto: APROVE FÁCIL</p> <p>Despacho: CADASTRAMENTO DE CONSTRUCAO</p>	<p>Interessado: REGIS AGUINALDO DE LIMA</p> <p>Reg.Cadastral: 546361030301000</p> <p>Processo: 2016/029039-1</p> <p>Assunto: ALTERACAO CADASTRAL</p> <p>Despacho: GENERICO</p>	<p>Interessado: RENATA ERNESTINA DA SILVA</p> <p>Reg.Cadastral: 345362012501000</p> <p>Processo: 2016/030443-2</p> <p>Assunto: ISENÇÃO DE ITBI</p> <p>Despacho: CERTIDAO ITBI</p>
<p>Interessado: MSX EMPREENDIMENTOS E PARTICIPACOES LTDA.</p> <p>Reg.Cadastral: 371321009801000</p> <p>Processo: 2013/026815-4</p> <p>Assunto: PEDIDO DE CERTIDAO</p> <p>Despacho: COMUNICACAO</p>	<p>Interessado: OLIVA & BARROSSO - COMERCIO DE TINTAS LTDA - ME</p> <p>Reg.Cadastral: 333389</p> <p>Processo: 2016/030239-4</p> <p>Assunto: BAIXA</p> <p>Despacho: INFORMADO CANCELAMENTO DE I.M.</p>	<p>Interessado: PAULO SERGIO CAMARGO</p> <p>Reg.Cadastral: 351407034901000</p> <p>Processo: 1998/023761-4</p> <p>Assunto: CONSTRUCAO</p> <p>Despacho: CAD. CONSTRUCAO LEI 8.229/2007</p>	<p>Interessado: R.D.-LAVANDERIA SOROCABA LTDA - ME</p> <p>Reg.Cadastral: 143645</p> <p>Processo: 2016/018634-2</p> <p>Assunto: BAIXA</p> <p>Despacho: INDEFERIDO</p>	<p>Interessado: REGIS AGUINALDO DE LIMA</p> <p>Reg.Cadastral: 645374002100000</p> <p>Processo: 2016/029039-1</p> <p>Assunto: ALTERACAO CADASTRAL</p> <p>Despacho: GENERICO</p>	<p>Interessado: RENATA ZAMBERTI 18403845812 ME</p> <p>Reg.Cadastral: 320399</p> <p>Processo: 2016/030090-1</p> <p>Assunto: BAIXA</p> <p>Despacho: INFORMADO CANCELAMENTO DE I.M.</p>
<p>Interessado: NAIR BORGES RODRIGUES</p> <p>Reg.Cadastral: 464322048900000</p> <p>Processo: 2016/029229-8</p> <p>Assunto: ISENÇÃO DE IMPOSTOS</p> <p>Despacho: INDEFERIDO</p>	<p>Interessado: OLIVIA AZEVEDO DE ARAUJO</p> <p>Reg.Cadastral: 451433029801000</p> <p>Processo: 2016/027437-9</p> <p>Assunto: ISENÇÃO DE IMPOSTOS</p> <p>Despacho: DEFERIDO</p>	<p>Interessado: PAULO SERGIO DE OLIVEIRA ESCOBAR</p> <p>Reg.Cadastral: 743113210401000</p> <p>Processo: 2015/027210-2</p> <p>Assunto: CORRECAO DE LANCAMENTO</p> <p>Despacho: COMUNICACAO</p>	<p>Interessado: RECANTO DOS AROMAS EMPREENDIMENTO IMOBILIARIO SPE LTDA</p> <p>Reg.Cadastral: 764352056401000</p> <p>Processo: 2010/019614-6</p> <p>Assunto: CONSTRUCAO</p> <p>Despacho: CADASTRAMENTO DE CONSTRUCAO</p>	<p>Interessado: RENATO FIGUEIREDO</p> <p>Reg.Cadastral: 353181025200000</p> <p>Processo: 2016/029039-1</p> <p>Assunto: ALTERACAO CADASTRAL</p> <p>Despacho: DEFERIDO</p>	<p>Interessado: ROMERIO ALMEIDA TEIXEIRA</p> <p>Reg.Cadastral: 773245028000000</p> <p>Processo: 2016/031008-2</p> <p>Assunto: SOLICITACAO</p> <p>Despacho: DEFERIDO</p>
<p>Interessado: NATANAEL BARBOSA DE ARAUJO</p> <p>Reg.Cadastral: 441365016000000</p> <p>Processo: 2016/008119-6</p> <p>Assunto: SOLICITACAO</p> <p>Despacho: SOLICITA PROVIDENCIAS</p>	<p>Interessado: OSCAR DA SILVA CRUZ</p> <p>Reg.Cadastral: 544466014300000</p> <p>Processo: 2016/029039-1</p> <p>Assunto: ALTERACAO CADASTRAL</p> <p>Despacho: DEFERIDO</p>	<p>Interessado: PEDRO DEL ANTONIO</p> <p>Reg.Cadastral: 02076873821</p> <p>Processo: 2016/006733-6</p> <p>Assunto: ALTERACAO/REGULARIZACAO ENDERECO</p> <p>Despacho: COMUNICACAO</p>	<p>Interessado: REGIANE GOMES F.MASCHIO</p> <p>Reg.Cadastral: 545347012001041</p> <p>Processo: 2016/000003-0</p> <p>Assunto: ALTERACAO CADASTRAL</p> <p>Despacho: GENERICO</p>	<p>Interessado: RENATO HENRIQUE FERNANDES ESTEVES ME</p> <p>Reg.Cadastral: 339714</p> <p>Processo: 2016/028888-2</p> <p>Assunto: NOTA FISCAL / CREDENCIAMENTO</p> <p>Despacho: DEFERIDO</p>	<p>Interessado: RONALD METIDIERI NOVAES</p> <p>Reg.Cadastral: 354418003401000</p> <p>Processo: 2016/009243-3</p> <p>Assunto: SOLICITACAO</p> <p>Despacho: DEFERIDO</p>
<p>Interessado: NAZARIO COMERCIAL E CONSTRUTORA LTDA</p> <p>Reg.Cadastral: 310689</p> <p>Processo: 2016/029356-9</p> <p>Assunto: BAIXA</p> <p>Despacho: INFORMADO CANCELAMENTO DE I.M.</p>	<p>Interessado: OSVALDO TOZZI</p> <p>Reg.Cadastral: 541322014900000</p> <p>Processo: 1992/007214-7</p> <p>Assunto: DESMEMBRAMENTO</p> <p>Despacho: COMUNICACAO</p>	<p>Interessado: PEDRO MARTINEZ TORRENTE</p> <p>Reg.Cadastral: 246283038001000</p> <p>Processo: 1996/006242-0</p> <p>Assunto: AMPLIACAO</p> <p>Despacho: CAD. CONSTRUCAO LEI 8.229/2007</p>	<p>Interessado: REGINA CELIA COSTA</p> <p>Reg.Cadastral: 565134031401000</p> <p>Processo: 2015/016602-3</p> <p>Assunto: SOLICITACAO</p> <p>Despacho: INDEFERIDO</p>	<p>Interessado: RENATO LUIS POMPEIA GIOIELLI</p> <p>Reg.Cadastral: 355383004100000</p> <p>Processo: 2016/029039-1</p> <p>Assunto: ALTERACAO CADASTRAL</p> <p>Despacho: DEFERIDO</p>	<p>Interessado: RONALD METIDIERI NOVAES</p> <p>Reg.Cadastral: 434202039901005</p> <p>Processo: 2016/009243-3</p> <p>Assunto: SOLICITACAO</p> <p>Despacho: DEFERIDO</p>
<p>Interessado: NECI JANUARIO DOS SANTOS</p> <p>Reg.Cadastral: 46131309801000</p> <p>Processo: 2016/000977-5</p> <p>Assunto: ISENÇÃO DE IMPOSTOS</p> <p>Despacho: SOLICITA PROVIDENCIAS</p>	<p>Interessado: OSVALDO TOZZI</p> <p>Reg.Cadastral: 541322009901000</p> <p>Processo: 1992/007214-7</p> <p>Assunto: DESMEMBRAMENTO</p> <p>Despacho: COMUNICACAO</p>	<p>Interessado: PEDRO TADEU DE MARCO</p> <p>Reg.Cadastral: 445495014300000</p> <p>Processo: 2016/029844-4</p> <p>Assunto: RECOLHIMENTO DE ITBI</p> <p>Despacho: SOLICITA PROVIDENCIAS</p>	<p>Interessado: REGINA MARIA DE OLIVEIRA CAFETERIA - ME</p> <p>Reg.Cadastral: 324026</p> <p>Processo: 2016/029253-8</p> <p>Assunto: BAIXA</p> <p>Despacho: INFORMADO CANCELAMENTO DE I.M.</p>	<p>Interessado: RENATO LUIS POMPEIA GIOIELLI</p> <p>Reg.Cadastral: 355383005700000</p> <p>Processo: 2016/029039-1</p> <p>Assunto: ALTERACAO CADASTRAL</p> <p>Despacho: DEFERIDO</p>	<p>Interessado: RONALD METIDIERI NOVAES</p> <p>Reg.Cadastral: 433185008600000</p> <p>Processo: 2016/009243-3</p> <p>Assunto: SOLICITACAO</p> <p>Despacho: DEFERIDO</p>
<p>Interessado: NEIDE GIAMBONI LOPES 29013037810 - ME</p> <p>Reg.Cadastral: 319443</p> <p>Processo: 2016/029272-8</p> <p>Assunto: BAIXA</p> <p>Despacho: INFORMADO CANCELAMENTO DE I.M.</p>	<p>Interessado: OTAVIO BASTOS VITORIA</p> <p>Reg.Cadastral: 456137037300000</p> <p>Processo: 2016/021891-3</p> <p>Assunto: CORRECAO DE LANCAMENTO</p> <p>Despacho: INDEFERIDO</p>	<p>Interessado: PLUS TRANSPORTES E LOCACAO DE EQUIPAMENTOS LTDA ME</p> <p>Reg.Cadastral: 330126</p> <p>Processo: 2016/026958-5</p> <p>Assunto: NOTA FISCAL / CREDENCIAMENTO</p>	<p>Interessado: REGINALDO BLESSA</p>	<p>Interessado: RENOVIA COMERCIO E DISTRIBUICAO LTDA -</p>	<p>Interessado: RONALD METIDIERI NOVAES</p> <p>Reg.Cadastral: 454490061000000</p> <p>Processo: 2016/009243-3</p> <p>Assunto: SOLICITACAO</p> <p>Despacho: DEFERIDO</p>
<p>Interessado: NEILA JOANINA SOUZA SANTA CRUZ</p>					<p>Interessado: RONALD METIDIERI NOVAES</p> <p>Reg.Cadastral: 433185007600000</p>

Processo: 2016/009243-3 Assunto: SOLICITACAO Despacho: DEFERIDO	Assunto: CONSTRUCAO Despacho: COMUNICACAO	Despacho: DEFERIDO	Interessado: SOROCABA CONTABIL & ADMINISTRACAO LTDA - ME Reg.Cadastral: 326358 Processo: 2014/036002-5 Assunto: CANCELAMENTO DE DEBITOS Despacho: COMUNICACAO	Assunto: ALTERACAO/REGULARIZACAO ENDERECO Despacho: COMUNICACAO
Interessado: RONALD METIDIERI NOVAES Reg.Cadastral: 43318502290000 Processo: 2016/009243-3 Assunto: SOLICITACAO Despacho: DEFERIDO	Interessado: SALATIEL DE SOUZA Reg.Cadastral: 45122303701000 Processo: 2015/008418-4 Assunto: IMPORT.PAGA DE IPTU Despacho: SOLICITA PROVIDENCIAS	Interessado: SERGIO MARCO PALAMIDESE Reg.Cadastral: 263287031500000 Processo: 2015/035461-1 Assunto: CORRECAO DE ALIQUOTA/REVISAO Despacho: DEFERIDO	Interessado: TRANSPORTADORA PITUTA LTDA Reg.Cadastral: 663107066001000 Processo: 2016/009988-3 Assunto: SOLICITACAO Despacho: DEFERIDO	Interessado: VANESSA LISBOA BERNARDES Reg.Cadastral: 653253035500000 Processo: 2016/009780-4 Assunto: CORRECAO DE ALIQUOTA/REVISAO Despacho: INDEFERIDO
Interessado: RONALD METIDIERI NOVAES Reg.Cadastral: 444187030401000 Processo: 2016/009243-3 Assunto: SOLICITACAO Despacho: DEFERIDO	Interessado: SALETE ZABEU Reg.Cadastral: 431330010990000 Processo: 2016/029456-7 Assunto: RECOLHIMENTO DE ITBI Despacho: SOLICITA PROVIDENCIAS	Interessado: SERGIO MARCO PALAMIDESE Reg.Cadastral: 263297013300000 Processo: 2015/035461-1 Assunto: CORRECAO DE ALIQUOTA/REVISAO Despacho: DEFERIDO	Interessado: TRANSPORTE NEGUTO LTDA Reg.Cadastral: 50376094000176 Processo: 2016/027590-5 Assunto: RETIFICACAO DE REGISTRO PUBLICO Despacho: DEFERIDO	Interessado: V.B.F. SERVICOS MEDICOS LTDA Reg.Cadastral: 328347 Processo: 2016/027194-6 Assunto: NOTA FISCAL / CREDENCIAMENTO Despacho: DEFERIDO
Interessado: RONALD METIDIERI NOVAES Reg.Cadastral: 454490005100000 Processo: 2016/009243-3 Assunto: SOLICITACAO Despacho: DEFERIDO	Interessado: SANDRA MARA MARINS CANELLA Reg.Cadastral: 653295012601000 Processo: 2016/029039-1 Assunto: ALTERACAO CADASTRAL Despacho: DEFERIDO	Interessado: SERGIO MARCO PALAMIDESE Reg.Cadastral: 264308002700000 Processo: 2015/035461-1 Assunto: CORRECAO DE ALIQUOTA/REVISAO Despacho: DEFERIDO	Interessado: UNICEP USINAGEM LTDA EPP Reg.Cadastral: 094007 Processo: 2016/027153-2 Assunto: SOLICITACAO Despacho: COMUNICACAO	Interessado: VERA LUCIA THOMAZ DA SILVA Reg.Cadastral: 343411018000000 Processo: 2016/000003-0 Assunto: ALTERACAO CADASTRAL Despacho: GENERICO
Interessado: RONALD METIDIERI NOVAES Reg.Cadastral: 434202039901004 Processo: 2016/009243-3 Assunto: SOLICITACAO Despacho: DEFERIDO	Interessado: SANDRA MARIA PAES DE SOUZA Reg.Cadastral: 345319016001000 Processo: 2016/026727-4 Assunto: ISENÇÃO DE ITBI Despacho: CERTIDAO ITBI	Interessado: SERGIO MARCO PALAMIDESE Reg.Cadastral: 264114021100000 Processo: 2015/035461-1 Assunto: CORRECAO DE ALIQUOTA/REVISAO Despacho: DEFERIDO	Interessado: UNICO CONSTRUCOES E EMPREENDIMENTOS LTDA Reg.Cadastral: 15116334000100 Processo: 2016/029738-8 Assunto: APURACAO CREDITO TRIBUTARIO Despacho: COMUNICACAO	Interessado: VERA LUCIA VIANA Reg.Cadastral: 466351010501000 Processo: 2016/020287-5 Assunto: SOLICITACAO Despacho: GENERICO
Interessado: RONALD METIDIERI NOVAES Reg.Cadastral: 434202039901003 Processo: 2016/009243-3 Assunto: SOLICITACAO Despacho: DEFERIDO	Interessado: SANDRA REGINA PPIOVEZANI Reg.Cadastral: 546363017201000 Processo: 2016/029039-1 Assunto: ALTERACAO CADASTRAL Despacho: DEFERIDO	Interessado: SERGIO MARCO PALAMIDESE Reg.Cadastral: 264106045100000 Processo: 2015/035461-1 Assunto: CORRECAO DE ALIQUOTA/REVISAO Despacho: DEFERIDO	Interessado: UNIVERSIDADE DE SAO PAULO (USP) Reg.Cadastral: 342246011801000 Processo: 2016/009097-3 Assunto: SOLICITACAO Despacho: DEFERIDO	Interessado: VERZANI & SANDRINI LTDA Reg.Cadastral: 087138 Processo: 2016/024467-9 Assunto: CANCELAMENTO Despacho: COMUNICACAO
Interessado: RONALD METIDIERI NOVAES Reg.Cadastral: 433185021900000 Processo: 2016/009243-3 Assunto: SOLICITACAO Despacho: DEFERIDO	Interessado: SARDINHA DIGITACAO SOROCABA LTDA - ME Reg.Cadastral: 142589 Processo: 2016/019188-8 Assunto: NOTA FISCAL / CREDENCIAMENTO Despacho: COMUNICACAO	Interessado: SERGIO ROBERTO FOGACA Reg.Cadastral: 343313022801000 Processo: 2013/036574-5 Assunto: ISENÇÃO DE ITBI Despacho: CERTIDAO ITBI	Interessado: UNIVERSIDADE DE SAO PAULO (USP) Reg.Cadastral: 334488003601000 Processo: 2016/009099-9 Assunto: SOLICITACAO Despacho: DEFERIDO	Interessado: VICENTE CAETANO DA FONSECA Reg.Cadastral: 446358020600000 Processo: 2016/031260-9 Assunto: RECOLHIMENTO DE ITBI Despacho: SOLICITA PROVIDENCIAS
Interessado: RONALD METIDIERI NOVAES Reg.Cadastral: 445314017900000 Processo: 2016/009243-3 Assunto: SOLICITACAO Despacho: DEFERIDO	Interessado: SEBASTIAO FIRMINO DA SILVA Reg.Cadastral: 331324023101000 Processo: 2016/024008-1 Assunto: SOLICITACAO Despacho: DEFERIDO	Interessado: SIDNEY SOARES PATEZ Reg.Cadastral: 462380052600000 Processo: 2016/000003-0 Assunto: ALTERACAO CADASTRAL Despacho: GENERICO	Interessado: VAGNER GOMES Reg.Cadastral: 431442043601000 Processo: 2016/020188-5 Assunto: SOLICITACAO Despacho: SOLICITA PROVIDENCIAS	Interessado: VICENTE DE PAULA SILVA Reg.Cadastral: 454215040801000 Processo: 1996/014444-0 Assunto: CONSTRUCAO Despacho: CAD. CONSTRUCAO LEI 8.229/2007
Interessado: ROSA MARIA DOS SANTOS Reg.Cadastral: 345137005801000 Processo: 2016/030441-6 Assunto: ISENÇÃO DE ITBI Despacho: CERTIDAO ITBI	Interessado: SEBASTIAO PEDRO DA SILVA Reg.Cadastral: 433247008701000 Processo: 2016/028661-3 Assunto: RECOLHIMENTO DE ITBI Despacho: INDEFERIDO	Interessado: SIDNEY SOARES PATEZ Reg.Cadastral: 475361039800000 Processo: 2016/000003-0 Assunto: ALTERACAO CADASTRAL Despacho: GENERICO	Interessado: VAGNER VERGUEIRO NAUFLER Reg.Cadastral: 246282017701000 Processo: 2016/029098-7 Assunto: ISENÇÃO DE ITBI Despacho: CERTIDAO ITBI	Interessado: VICENTE ESPAIRANE Reg.Cadastral: 451427032201000 Processo: 1996/018625-2 Assunto: CONSTRUCAO Despacho: CADASTRAMENTO DE CONSTRUCAO
Interessado: ROSALICE BRAZ Reg.Cadastral: 363179016900000 Processo: 2016/012543-1 Assunto: SOLICITACAO Despacho: INDEFERIDO	Interessado: SEBASTIAO TORO Reg.Cadastral: 554321027701000 Processo: 2016/028266-1 Assunto: IMPORT.PAGA DE IPTU Despacho: SOLICITA PROVIDENCIAS	Interessado: SIDNEY SOARES PATEZ Reg.Cadastral: 331183037200000 Processo: 2016/000003-0 Assunto: ALTERACAO CADASTRAL Despacho: DEFERIDO	Interessado: VALDECI RODRIGUES CUNHA Reg.Cadastral: 463367036901000 Processo: 2016/028364-4 Assunto: IMPORT.PAGA DE IPTU Despacho: INDEFERIDO	Interessado: VICTOR ALEXANDRE ADAMI Reg.Cadastral: 642436009900000 Processo: 2016/029039-1 Assunto: ALTERACAO CADASTRAL Despacho: DEFERIDO
Interessado: ROSANA KUSUKI Reg.Cadastral: 331453015101000 Processo: 2016/000003-0 Assunto: ALTERACAO CADASTRAL Despacho: GENERICO	Interessado: SEIREN DO BRASIL INDUSTRIA TEXTIL LTDA Reg.Cadastral: 553153049800000 Processo: 2016/009584-0 Assunto: SOLICITACAO Despacho: INDEFERIDO	Interessado: SIDNEY SOARES PATEZ Reg.Cadastral: 331183037200000 Processo: 2016/000003-0 Assunto: ALTERACAO CADASTRAL Despacho: GENERICO	Interessado: VALDEMAR RIBEIRO Reg.Cadastral: 452195009501000 Processo: 2016/027438-7 Assunto: ISENCAO DE IMPOSTOS Despacho: DEFERIDO	Interessado: VIRGINIA GOMES DA SILVA Reg.Cadastral: 355271017201000 Processo: 2003/023178-1 Assunto: CONSTR/AMPLIACAO E REGULARIZACAO Despacho: CADASTRAMENTO DE CONSTRUCAO
Interessado: ROSANA KUSUKI Reg.Cadastral: 345463026101000 Processo: 2016/000003-0 Assunto: ALTERACAO CADASTRAL Despacho: GENERICO	Interessado: SEIREN DO BRASIL INDUSTRIA TEXTIL LTDA Reg.Cadastral: 553153069600000 Processo: 2016/009584-0 Assunto: SOLICITACAO Despacho: INDEFERIDO	Interessado: SILVIA VIEIRA GOMES Reg.Cadastral: 453193046501000 Processo: 1987/016159-0 Assunto: CONSTRUCAO Despacho: CADASTRAMENTO DE CONSTRUCAO	Interessado: VALDINEI COSTA SILVA Reg.Cadastral: 462296036801000 Processo: 2016/027438-7 Assunto: ISENCAO DE IMPOSTOS Despacho: DEFERIDO	Interessado: VIVIANE NOBRE MODENA Reg.Cadastral: 446378005001000 Processo: 2013/021060-2 Assunto: LEGALIZACAO Despacho: CADASTRAMENTO DE CONSTRUCAO
Interessado: ROSELI BADIAL Reg.Cadastral: 366281007201000 Processo: 2016/029039-1 Assunto: ALTERACAO CADASTRAL Despacho: DEFERIDO	Interessado: SEIREN DO BRASIL INDUSTRIA TEXTIL LTDA Reg.Cadastral: 553153069600000 Processo: 2016/009584-0 Assunto: SOLICITACAO Despacho: INDEFERIDO	Interessado: SILVIA VIEIRA GOMES Reg.Cadastral: 454144012601000 Processo: 2016/023374-8 Assunto: AUTENTICACAO DE PLANTAS Despacho: CADASTRAMENTO DE CONSTRUCAO	Interessado: VALDIR BOLDRIN / MARIA FAUSTINA Reg.Cadastral: 451356066901000 Processo: 2012/023988-4 Assunto: REGULARIZACAO FUNDIARIA Despacho: COMUNICACAO	Interessado: V.L.C.S.P.E. EMPREEND E PART LTDA Reg.Cadastral: 365281043801000 Processo: 2014/010056-1 Assunto: CONSTRUCAO COMERCIAL Despacho: CADASTRAMENTO DE CONSTRUCAO
Interessado: ROSEMEIRE BUENO DE LIMA Reg.Cadastral: 456359009010000 Processo: 1999/011887-9 Assunto: CONSTRUCAO Despacho: CAD. CONSTRUCAO LEI 8.229/2007	Interessado: SELMA APARECIDA ROCHA DA SILVA Reg.Cadastral: 451295008601000 Processo: 2016/027437-9 Assunto: ISENCAO DE IMPOSTOS Despacho: DEFERIDO	Interessado: SILVIA VIEIRA GOMES Reg.Cadastral: 544144012601000 Processo: 2016/023374-8 Assunto: AUTENTICACAO DE PLANTAS Despacho: CADASTRAMENTO DE CONSTRUCAO	Interessado: VALDIR BOLDRIN Reg.Cadastral: 432498022401001 Processo: 2016/028040-0 Assunto: IMPORT.PAGA DE IPTU Despacho: SOLICITA PROVIDENCIAS	Interessado: V.V.V - MAO DE OBRA TEMPORARIA LTDA Reg.Cadastral: 111871 Processo: 2016/030343-4 Assunto: BAIXA Despacho: INFORMADO CANCELAMENTO DE I.M.
Interessado: RUAN SILVA DE AZEVEDO Reg.Cadastral: 456296030401000 Processo: 2016/022813-6 Assunto: SOLICITACAO Despacho: DEFERIDO	Interessado: SELMA CORDEIRO DE SOUZA MARQUES Reg.Cadastral: 673142034400000 Processo: 2016/009986-7 Assunto: SOLICITACAO Despacho: GENERICO	Interessado: SILVIO CARVALHO DA SILVA Reg.Cadastral: 544144012601000 Processo: 2016/023374-8 Assunto: AUTENTICACAO DE PLANTAS Despacho: CADASTRAMENTO DE CONSTRUCAO	Interessado: VALDIR BOLDRIN Reg.Cadastral: 432498022401001 Processo: 2016/028040-0 Assunto: IMPORT.PAGA DE IPTU Despacho: SOLICITA PROVIDENCIAS	Interessado: WAGNER PEDROSO DA CRUZ Reg.Cadastral: 441367029101000 Processo: 2015/026536-1 Assunto: APROVE FÁCIL Despacho: CADASTRAMENTO DE CONSTRUCAO
Interessado: RUBENS COSTA JUNIOR Reg.Cadastral: 555311047601000 Processo: 1998/023834-9 Assunto: LEGALIZACAO Despacho: CAD. CONSTRUCAO LEI 8.229/2007	Interessado: SELMA CANDIDO DOMINGUES Reg.Cadastral: 543497023301000 Processo: 2010/007571-2 Assunto: COMPRA E VENDA DE AREA PUBLICA Despacho: COMUNICACAO	Interessado: SIMONE APARECIDA DOS SANTOS SILVA Reg.Cadastral: 345155010901000 Processo: 2014/019302-0 Assunto: ISENÇÃO DE ITBI Despacho: CERTIDAO ITBI	Interessado: VALDIR BOLDRIN Reg.Cadastral: 432498022401001 Processo: 2016/026695-3 Assunto: SIMPLES NACIONAL Despacho: COMUNICACAO	Interessado: WALDOMIRO CYPRIANO LOUSAN JUNIOR Reg.Cadastral: 743113226101000 Processo: 2015/027210-2 Assunto: CORRECAO DE LANCAMENTO Despacho: COMUNICACAO
Interessado: RUBENS DA SILVA Reg.Cadastral: 544180007901001 Processo: 2016/027967-5 Assunto: IMPORT.PAGA DE IPTU Despacho: SOLICITA PROVIDENCIAS	Interessado: SERGIO AUGUSTO MARQUES BARBOSA Reg.Cadastral: 763442008201000 Processo: 2015/023497-9 Assunto: SOLICITACAO Despacho: CADASTRAMENTO DE CONSTRUCAO	Interessado: SINC BRASIL COMERCIO DE COMPUTADORES EIRELLI Reg.Cadastral: 342329 Processo: 2016/029569-7 Assunto: BAIXA Despacho: INFORMADO CANCELAMENTO DE I.M.	Interessado: VALDIR BOLDRIN Reg.Cadastral: 432498022401001 Processo: 2016/026695-3 Assunto: SIMPLES NACIONAL Despacho: COMUNICACAO	Interessado: WELTON ALENCAR CARVALHO Reg.Cadastral: 313160036300000 Processo: 2016/029039-1 Assunto: ALTERACAO CADASTRAL Despacho: DEFERIDO
Interessado: RUPSI-RESIDENCIAL PREMIUM SOROCABA INCORPORACOES LTDA Reg.Cadastral: 801301 Processo: 2013/008686-1	Interessado: SERGIO LUIZ SAMPAIO Reg.Cadastral: 673422001201000 Processo: 2016/019347-0 Assunto: SOLICITACAO Despacho: DEFERIDO	Interessado: SOCIMOBILIARIA NOVA SOROCABA LTDA Reg.Cadastral: 455140066000000 Processo: 2016/019160-7 Assunto: EXECUCAO FISCAL Despacho: GENERICO	Interessado: VALDIR BOLDRIN Reg.Cadastral: 432498022401001 Processo: 2016/026695-3 Assunto: SIMPLES NACIONAL Despacho: COMUNICACAO	Interessado: ZAMBRETO ZAMBRETO LTDA - ME Reg.Cadastral: 040078 Processo: 2016/030367-3 Assunto: BAIXA Despacho: INF. CANCELAMENTO DE I.M. c/ MULTA
	Interessado: SERGIO MARCO PALAMIDESE Reg.Cadastral: 263267007400000 Processo: 2015/035461-1 Assunto: CORRECAO DE ALIQUOTA/REVISAO Despacho: DEFERIDO	Interessado: SORAYA DE ALMEIDA NUNES Reg.Cadastral: 556151045002021 Processo: 2016/029039-1 Assunto: ALTERACAO CADASTRAL Despacho: DEFERIDO	Interessado: VANDERLEI DE CARVALHO LINHARES Reg.Cadastral: 75650991804 Processo: 2016/006733-6	Interessado: ZATO REPRESENTACOES LTDA - ME Reg.Cadastral: 308178 Processo: 2016/029488-0 Assunto: BAIXA Despacho: INFORMADO CANCELAMENTO DE I.M.



**PREFEITURA DE SOROCABA
SECRETARIA DA FAZENDA
ÁREA DE ADMINISTRAÇÃO TRIBUTÁRIA**

Período Lançamento: 16/11/2016 - 22/11/2016

Folha 1 / 7
Data 23/11/2016 15:25

A prefeitura de Sorocaba, nos termos do Artigo 2º, parágrafo 1º da Lei 5809, de 16 de novembro de 1998, por este Edital notifica os contribuintes dos Tributos abaixo relacionados de seus respectivos avisos de lançamento (carnês/ recibos diversos) e vencimentos. Os carnês/ recibos diversos serão entregues de forma simples pelos Correios, nos endereços para correspondências constantes do Cadastro Municipal, a época de suas emissões.

PROPR./COMPROMISSARIO	ENDEREÇO	DOCTO	TRIBUTO	VENC TO
ADELGICIO TOLEDO FILHO	AVENIDA DOUTOR ARTUR BERNARDES	62808316	LICENÇA OBRA	21/12/2016
ADILSON RIBEIRO DE OLIVEIRA (AT PROP)	RUA NAO INFORMADO, 0 S/N	62790216	TAXA APREENSAO	24/11/2016
ADONIAS GOMES DA SILVA	RUA AURELIO BORGIO, 491	62598516	I.T.B.I.	12/12/2016
ADONIAS GOMES DA SILVA	RUA AURELIO BORGIO, 491	62598316	I.T.B.I.	12/12/2016
ADRIANA ALVES DO NASCIMENTO	RUA JOSE ROSA, 135	62218316	SEPULTURAS	16/12/2016
AF EMPREENDIMENTOS IMOBILIARIOS LTDA	RUA MARIA DE LOURDES MARTINS M	62886216	MULTA CORTE ARV	21/12/2016
ALCANTARA E SILVA DISK ENTULHO LTDA - ME	RUA FRANCISCO CAO GUERREIRO, 79	62357016	DISPO RESIDUOS	16/12/2016
ALESSANDRA GRAZIANO BRATFISCH	RUA MARINHA ANTONIA DAMINI, 79	62379316	LICENÇA OBRA	16/12/2016
ALEXANDRE TEIXEIRA SILVA	RUA FRANCELINO DE SOUZA, 77	62586016	CERTIDÃO	20/11/2016
ALFREDO NERLI NETO	RUA MARCELINO SOARES LEITE, 10	62218416	SEPULTURAS	16/12/2016
ALUISIO DUARTE	AVENIDA WASHINGTON LUIZ, 1221	62295316	LICENÇA OBRA	16/12/2016
ALUISIO DUARTE	AVENIDA WASHINGTON LUIZ, 1221	62295216	LICENÇA OBRA	16/12/2016
ALVARO MATTIAZO	RUA FRANCISCO CAMARGO CESAR, 2	62939116	MULTA CORTE ARV	22/12/2016
ALZIRA DE OLIVEIRA	AVENIDA ABRAHAM LINCOLN, 760	63049716	MULTA CORTE ARV	22/12/2016
AMAURI BRANDI	ALAMEDA DAS CATLEAS, 70	62587316	MULTA CORTE ARV	18/12/2016
AMBITEC S/A	AVENIDA GEORG SCHAEFFLER, 2125	62322216	DISPO RESIDUOS	16/12/2016
AMILTON SOARES JUNIOR	RUA SILVIO COLLI, 489	62285216	MULTA LIMPEZA	21/12/2016
ANA LIDIA BRAGA AMORAS	RUA DR FRANCISCO PRESTES MAIA,	62290716	LICENÇA OBRA	16/12/2016
ANDERSON LUIS DOS SANTOS	RUA LUIZA MAS, 109	62337216	DISPO RESIDUOS	16/12/2016
ANDRE VARGAS PORTEIRO CACAMBAS - ME	AVENIDA PARANA, 3756 BARRACAO	62323116	DISPO RESIDUOS	16/12/2016
ANDREA CRISTINA APARECIDA RODRIGUES	RUA DARCI DE ALMEIDA SILVESTRI	62368016	CÓPIAS	16/12/2016
ANDREA CRISTINA APARECIDA RODRIGUES	RUA DARCI DE ALMEIDA SILVESTRI	62919316	CÓPIAS	18/12/2016
ANGIOENDO SERVICOS MEDICOS LTDA - ME	RUA JOSE BASILIO DE CARVALHO,	63049616	CERTIDÃO	24/11/2016
ANNA MONTEIRO MUSTAPHA	RUA HERCULES FRANCESCHINI, 235	62497216	CERTIDÃO	19/11/2016
ANSELMO BENITES CASTANHO	RUA JOSE ANTONIO LOURENCO, 35	62628016	CERTIDÃO	23/11/2016
ANTONIO BRAZ DE LIMA	RUA EUGENIO CASERTA, 464	62499216	TAXA APREENSAO	20/11/2016
ANTONIO CARLOS BARBOSA	ESTRADA MARIA DOLORES PIAIA LO	62382016	CERTIDÃO	18/11/2016
ANTONIO FERNANDES DA SILVA	RUA ALEXANDRE CALDINI, 710	62383516	DISPO RESIDUOS	16/12/2016
ANTONIO PAULINO DA SILVA	RUA PAULO VICTOR TREVISAN, 267	62360516	LICENÇA OBRA	16/12/2016
ANTONIO PEREIRA DA SILVA	RUA CAERAS, 57	62370916	CERTIDÃO	18/11/2016
ANTONIO VERGILIO RODRIGUES	RUA VISCONDE RIO BRANCO, 161	62764116	CERTIDÃO	23/11/2016
APARECIDA CRUZEIRO GARCIA	RUA VALDEMAR PENHA SEGAMARCHI,	62292216	LICENÇA OBRA	16/12/2016
APARECIDA CRUZEIRO GARCIA	AVENIDA CARMEN GALAN BURGOS, 3	62292916	LICENÇA OBRA	16/12/2016
APARECIDA CRUZEIRO GARCIA	AVENIDA CARMEN GALAN BURGOS, 3	62293016	LICENÇA OBRA	16/12/2016
APARECIDA CRUZEIRO GARCIA	RUA VALDEMAR PENHA SEGAMARCHI,	62292316	LICENÇA OBRA	16/12/2016
APICE ORTOPEDIA E TRAUMATOLOGIA LTDA	RUA EULALIA SILVA, 214 ANDAR 2	62797716	FUNDO MUN SAUDE	21/12/2016
APRIGIO JOSE PETROCCHI	RUA ALDA LUCHINI VIAL, 10	62361716	LICENÇA OBRA	16/12/2016
ARLINDO CARDOSO LIMA NETO	RUA LUCIA JOB DE ALMEIDA, 78	62596216	LICENÇA OBRA	18/12/2016
ARLINDO CARDOSO LIMA NETO	RUA LUCIA JOB DE ALMEIDA, 78	62595816	LICENÇA OBRA	18/12/2016
ARY G. DE PRENÇA - ME	RUA BARAO PIRATININGA, 286	62349516	DISPO RESIDUOS	16/12/2016
AZEVEDO E LEITE LTDA - ME	RUA ANTERO JOSE DA ROSA, 522	62364116	DISPO RESIDUOS	16/12/2016
BANCO BRADESCO S.A.	RUA GERALDO SOARES LEITAO, 175	63072116	CERTIDÃO	24/11/2016
BANCO DE OLHOS DE SOROCABA	PRACA NABEK SHIROMA, 210	63054216	MULTA CORTE ARV	22/12/2016
BELLMOR EMPREENDIMENTOS E PARTICIPACOES	RUA JOSE PEREIRA DE GODOY, 51	62586616	LICENÇA OBRA	18/12/2016
BELLMOR EMPREENDIMENTOS E PARTICIPACOES	RUA JOSE PEREIRA DE GODOY, 51	62586716	LICENÇA OBRA	18/12/2016
BENEDITO JOSE DE SAMPAIO	RUA SANTA CLARA, 184	62476916	FUNDO MUN SAUDE	17/12/2016
BENEDITO TEIXEIRA DOS SANTOS	AVENIDA WASHINGTON LUIZ, 840 A	62486716	CERTIDÃO	17/12/2016
BN EMPREENDIMENTOS IMOBILIARIOS LTDA.	RUA RIACHUELO, 460 SALA 603	62587416	LICENÇA OBRA	18/12/2016
CACAMBA SAO JOSE ENTULHOS SOROCABA LTDA	RUA DOUTOR UBALDINO DO AMARAL,	62381416	DISPO RESIDUOS	16/12/2016
CAIO MAURICIO SEGATI VIEIRA	RUA ANTONIO CARDOSO VEIGA, 17	62809116	R.EVENTUAIS	21/12/2016
C&C CASA E CONSTRUCAO LTDA	RODOVIA RAPOSO TAVARES, 0 SALA	62803216	CERTIDÃO	23/11/2016
CARAMANTI - ADMINISTRACAO DE BENS LTDA	AVENIDA CORONEL NOGUEIRA PADIL	62498116	MULTA CORTE ARV	22/12/2016
CARANDA EMP. AGROPECUARIOS LTDA	RUA PRINCESA ISABEL, 826 APTO	62624816	LICENÇA OBRA	21/12/2016
CARANDA EMP. AGROPECUARIOS LTDA	RUA PRINCESA ISABEL, 826 APTO	62620716	LICENÇA OBRA	21/12/2016
CARANDA EMP. AGROPECUARIOS LTDA	RUA PRINCESA ISABEL, 826 APTO	62623616	LICENÇA OBRA	21/12/2016
CARANDA EMP. AGROPECUARIOS LTDA	RUA PRINCESA ISABEL, 826 APTO	62622816	LICENÇA OBRA	21/12/2016
CARANDA EMP. AGROPECUARIOS LTDA	RUA PRINCESA ISABEL, 826 APTO	62624316	LICENÇA OBRA	21/12/2016
CARANDA EMP. AGROPECUARIOS LTDA	RUA PRINCESA ISABEL, 826 APTO	62624416	LICENÇA OBRA	21/12/2016
CARANDA EMP. AGROPECUARIOS LTDA	RUA PRINCESA ISABEL, 826 APTO	62623316	LICENÇA OBRA	21/12/2016
CARANDA EMP. AGROPECUARIOS LTDA	RUA PRINCESA ISABEL, 826 APTO	62623816	LICENÇA OBRA	21/12/2016
CARANDA EMP. AGROPECUARIOS LTDA	RUA PRINCESA ISABEL, 826 APTO	62624716	LICENÇA OBRA	21/12/2016
CARANDA EMP. AGROPECUARIOS LTDA	RUA PRINCESA ISABEL, 826 APTO	62624016	LICENÇA OBRA	21/12/2016
CARANDA EMP. AGROPECUARIOS LTDA	RUA PRINCESA ISABEL, 826 APTO	62623716	LICENÇA OBRA	21/12/2016
CARANDA EMP. AGROPECUARIOS LTDA	RUA PRINCESA ISABEL, 826 APTO	62624516	LICENÇA OBRA	21/12/2016
CARANDA EMP. AGROPECUARIOS LTDA	RUA PRINCESA ISABEL, 826 APTO	62622916	LICENÇA OBRA	21/12/2016
CARANDA EMP. AGROPECUARIOS LTDA	RUA PRINCESA ISABEL, 826 APTO	62623516	LICENÇA OBRA	21/12/2016
CARANDA EMP. AGROPECUARIOS LTDA	RUA PRINCESA ISABEL, 826 APTO	62625016	LICENÇA OBRA	21/12/2016
CARANDA EMP. AGROPECUARIOS LTDA	RUA PRINCESA ISABEL, 826 APTO	62623216	LICENÇA OBRA	21/12/2016
CARLOS FRAZON	RUA BRIG FARIA LIMA, 51	63054616	MULTA CORTE ARV	22/12/2016
CARLOS HENRIQUE DURELLO	RUA PADRE ANTONIO BRUNETTI, 94	62589616	LICENÇA OBRA	18/12/2016
CARLOS HENRIQUE DURELLO	RUA PADRE ANTONIO BRUNETTI, 94	62685216	LICENÇA OBRA	21/12/2016
CARLOS HENRIQUE DURELLO	RUA PADRE ANTONIO BRUNETTI, 94	62589816	LICENÇA OBRA	18/12/2016
CARLOS MESQUITA	RUA RIO DE JANEIRO, 97	62597616	CERTIDÃO	20/11/2016
CARLOS ROBERTO DA COSTA	RUA ROMEU DO NASCIMENTO, 718 A	62383916	R.EVENTUAIS	09/12/2016
CARMEM SUELI VILLAR E PITALUGA.	RUA JORGE TIBIRICA DE PIRATINI	62626816	CÓPIAS	21/12/2016
CAROLINA LIU HUANG	RUA FRANCISCO PIAYA MARTINEZ,	62588316	LICENÇA OBRA	18/12/2016
CARREFOUR COMERCIO E INDUSTRIA LTDA	AVENIDA BRASIL, 376 SETOR 1	62603916	FUNDO MUN SAUDE	18/12/2016
CASA VERDE, COMERCIO, CONSTRUCOES E SERV	AVENIDA LINDOIA, 341 SALA 0000	62350616	DISPO RESIDUOS	16/12/2016
CASADOURADA PARTICIPACOES LTDA.	RUA RIACHUELO, 460 ANDAR 10 CO	62357616	I.T.B.I.	16/11/2016
CASADOURADA PARTICIPACOES LTDA.	RUA RIACHUELO, 460 ANDAR 10 CO	62360316	I.T.B.I.	16/11/2016
CASTANHO & RAMIRES LTDA - EPP	PRACA BENEDITO ANTONIO PEREIRA	62381116	DISPO RESIDUOS	16/12/2016
CELINEIA EIKO FUJITA - ME	RUA ARTHILIO NARDI, 57	62367116	DISPO RESIDUOS	16/12/2016
CENTRO MEDICO IMAGEM SA	RUA PADRE MANOEL DA NOBREGA, 2	63070316	FUNDO MUN SAUDE	22/12/2016
CIA DA OBRA MATERIAIS DE CONSTRUCAO LTDA	AVENIDA PAULO EMANUEL DE ALMEI	62352916	DISPO RESIDUOS	16/12/2016
CIA REG DE HAB DE INT SOCIAL-CRHS	RUA AUREO ARRUDA, 389	63006016	MULTA CORTE ARV	22/12/2016
CLAUDETE DE MATOS - ME	AVENIDA VINICIUS DE MORAES, 56	62353016	DISPO RESIDUOS	16/12/2016
CLAUDETE DE MOURA EID	RUA SAMUEL STEINBERG, 32	62585716	LICENÇA OBRA	18/12/2016
CLAUDETE DE MOURA EID	RUA SAMUEL STEINBERG, 32	62586316	LICENÇA OBRA	18/12/2016
CLAUDIA VALLERINI	RUA MARTINS FONTES, 43	62322816	MULTA ZOOLOSES	16/12/2016
CLAUDIO AUGUSTO SILVA - ME	RUA JOSE TRUGILLANO, 688 C	62382916	DISPO RESIDUOS	16/12/2016
CLINICA DE ESPECIALIDADES SOROCABA LTDA	RUA ERNESTO SOUZA PINTO, 304 S	62485916	CERTIDÃO	19/11/2016
CLINICA DE RADIOLOGIA ODONT.SOROCABA LTD	AVENIDA DOUTOR EUGENIO SALERNO	63059216	FUNDO MUN SAUDE	22/12/2016
CLOVIS AMARO DE FARIA	RUA ARNOLDO FELMANAS, 65	62815716	LICENÇA OBRA	21/12/2016
CLOVIS VENDRAMI	ESTRADA DO IMPERIO, 2222	63059816	MULTA ZOOLOSES	22/12/2016
CLV DISK ENTULHO LTDA - ME	RUA CARLOS SMITH, 207	62351816	DISPO RESIDUOS	16/12/2016
COMERCIAL E CONSTRUTORA PROHIDRO LTDA	RUA JOAO MERCADO, 260	62380316	DISPO RESIDUOS	16/12/2016
COMERCIO DE SUCATAS E TRANSPORTES GAGLIA	RUA LUIZ RICARDO MAFFEI, 395	62358716	DISPO RESIDUOS	16/12/2016
COMINATTO COMERCIO DE MARMORES E GRANITO	AVENIDA VICTOR ANDREW, 1290 SA	62378216	DISPO RESIDUOS	16/12/2016
CONSBEM CONSTRUCOES E COMERCIO LTDA	RUA ELISA BRAMANTE FRANCISCO,	62616616	CERTIDÃO	20/11/2016
CONTEMAR AMBIENTAL COMERCIO DE CONTAINER	AVENIDA GEORG SCHAEFFLER, 1985	62605316	CERTIDÃO	20/11/2016
CORREA ADMINISTRADORA LTDA	RUA ISALTINO GUANABARA RODRIGU	63073716	LICENÇA OBRA	22/12/2016
DALVA MARIA PIASSA URQUIZA 10601002822 -	RUA BONIFACIO DE OLIVEIRA CASS	62350116	DISPO RESIDUOS	16/12/2016
DANIEL ASCENCIO DOMINGUES	RUA PERU, 230	62352716	DISPO RESIDUOS	16/12/2016
DARIO MENDES	RUA ORGULINA CARDOSO DE MESQUI	62351516	CÓPIAS	16/12/2016
DENTAL MORELLI LTDA	ALAMEDA JUNDIAI, 230 250	62495316	FUNDO MUN SAUDE	17/12/2016
DENTAL MORELLI LTDA	ALAMEDA JUNDIAI, 230 250	62495416	FUNDO MUN SAUDE	17/12/2016
DENTAL MORELLI LTDA	ALAMEDA JUNDIAI, 230 250	62495216	FUNDO MUN SAUDE	17/12/2016
DINI & DINI LTDA - EPP	AVENIDA SAO PAULO, 1691 1705	62352616	DISPO RESIDUOS	16/12/2016
DIOGENES MENDES DE OLIVEIRA - EPP	RUA TRISTAO DE ATHAYDE, 66	62352416	DISPO RESIDUOS	16/12/2016
DIRCE SILVA ARAUJO	RUA VITOR CIOFFI DE LUCA, 115	62588116	LICENÇA OBRA	18/12/2016
DIRCE SILVA ARAUJO	RUA VITOR CIOFFI DE LUCA, 115	62588216	LICENÇA OBRA	18/12/2016

DIRCEU LEPAMARA JUNIOR	AVENIDA ITAVUVU, 770	62503516	LICENÇA OBRA	18/12/2016
DIRCEU SABINO MACIEL	RUA MANOEL DA NOBREGA, 699	62294416	LICENÇA OBRA	16/12/2016
DIRSON SEGAMARCHI JUNIOR	RUA ATANAZIO SOARES, 3578	62806016	CERTIDÃO	21/12/2016
DORIVAL DE OLIVEIRA	RUA JOAO RIBEIRO DE BARROS, 15	62218216	SEPULTURAS	16/12/2016
EDSON RAMOS DE SOUZA - ME	RUA JOAO COCORULLO JUNIOR, 25	62356416	DISPO RESIDUOS	16/12/2016
EDSON RICARDO SOUZA DELGADO DE OLIVEIRA	RUA WALDOMIRO DE ALMEIDA BARRO	62625516	LICENÇA OBRA	21/12/2016
EDUARDO NARDINELLI	RUA CAP. ALBERTO MENDES JUNIOR	62586516	LICENÇA OBRA	18/12/2016
ELIDIA SIEDELEI DE BRITTO	RUA NEWTON PRADO, 209	62599116	LICENÇA OBRA	18/12/2016
ELIDIA SIEDELEI DE BRITTO	RUA NEWTON PRADO, 209	62599016	LICENÇA OBRA	18/12/2016
ELIDIA SIEDELEI DE BRITTO	RUA NEWTON PRADO, 209	62598816	LICENÇA OBRA	18/12/2016
ELISABET STEINER GOMES DE MOURA	RUA GARCIA REDONDO, 62	62618416	IPUT/TAXAS	19/12/2016
ELISABET STEINER GOMES DE MOURA	RUA GARCIA REDONDO, 62	62618616	IPUT/TAXAS	19/12/2016
ELISABET STEINER GOMES DE MOURA	RUA GARCIA REDONDO, 62	62618816	IPUT/TAXAS	19/12/2016
ELISABET STEINER GOMES DE MOURA	RUA GARCIA REDONDO, 62	62618716	IPUT/TAXAS	19/12/2016
ELISABET STEINER GOMES DE MOURA	RUA GARCIA REDONDO, 62	62618216	IPUT/TAXAS	19/12/2016
ELISABET STEINER GOMES DE MOURA	RUA GARCIA REDONDO, 62	62618316	IPUT/TAXAS	19/12/2016
ELISABET STEINER GOMES DE MOURA	RUA GARCIA REDONDO, 62	62618516	IPUT/TAXAS	19/12/2016
ELZA DE JESUS MOREIRA SOROCABA - ME	ESTRADA DO DINORAH, 404	62352816	DISPO RESIDUOS	16/12/2016
EMERSON CASALE	RUA DOMINGOS DE BRAGA, 220 BL	62358516	LICENÇA OBRA	16/12/2016
ENGEPORTICO INC. E CONST. SPE - LTD	AVENIDA BRAZ LEME, 2242 BL B1	63060316	CERTIDÃO	24/11/2016
ERNESTO ROBIM JUNIOR	RUA PROF JOAO FRANCO DE ALMEID	62823816	MULTA CORTE ARV	22/12/2016
E.S. CONSTRUTORA E INCORPORADORA LTDA	AVENIDA PADRE JOAQUIM GONCALVE	62814516	LICENÇA OBRA	21/12/2016
ESC CONSTRUTORA E INCORPORADORA LTDA	RUA JOSE MARIA BARBOSA, 31 SAL	62601716	LICENÇA OBRA	18/12/2016
FABIO DIAS TOLEDO	RUA AMAZONAS, 84 84-1 FUNDOS	62372016	LICENÇA OBRA	16/12/2016
FABIO DIAS TOLEDO	RUA AMAZONAS, 84 84-1 FUNDOS	62372116	LICENÇA OBRA	16/12/2016
FELIPE HERMINIO DA SILVA	RUA COMENDADOR VICENTE AMARAL,	62627316	CÓPIAS	21/12/2016
FLAVIA HELENA TANGANELLI NASCIMENTO	RUA BERNARDO FERRAZ DE ALMEIDA	62295116	FUNDO MUN SAUDE	16/12/2016
FLUR SYSTEMS BRASIL COMERCIO DE CAMERAS	AVENIDA ANTONIO BARDELLA, 320	62604816	CERTIDÃO	20/11/2016
FOGLIENE ENGENHARIA DE EQUIPAMENTOS INDU	AVENIDA COMENDADOR CAMILLO JUL	63070816	FUNDO MUN SAUDE	22/12/2016
FORZA EMPREENDIMENTOS IMOBILIARIOS LTDA.	RUA DA CONVENCAO, 617 APTO 171	62630116	MULTA LIMPEZA	21/12/2016
FORZA EMPREENDIMENTOS IMOBILIARIOS LTDA.	RUA DA CONVENCAO, 617 APTO 171	62668516	MULTA LIMPEZA	21/12/2016
FORZA EMPREENDIMENTOS IMOBILIARIOS LTDA.	RUA DA CONVENCAO, 617 APTO 171	62629916	MULTA LIMPEZA	21/12/2016
FRANCISCO C DE ANDRADE JUNIOR	RUA CEL CAVALHEIROS, 292	62377316	LICENÇA OBRA	16/12/2016
FRANCISCO C DE ANDRADE JUNIOR	RUA CEL CAVALHEIROS, 292	62374616	LICENÇA OBRA	16/12/2016
FRANCISCO MORAES RODRIGUES	RUA DOROTHY DE OLIVEIRA, 855	62486016	CERTIDÃO	17/12/2016
FREITAS ENTULHOS EIRELI ME	RUA NICOLAU PERRELA, 509	62357116	DISPO RESIDUOS	16/12/2016
GABISA MEDICAL INTERNATIONAL LTDA - EPP	RUA TAPIRAI, 39 51, 63 E 75	62604216	CERTIDÃO	20/11/2016
GOLDEN CITY EMPREENDIMENTOS IMOBILIARIOS	RUA DUQUE CAXIAS DE, 124 APTO	63069416	CERTIDÃO	24/11/2016
GOMILIX ENTULHOS LTDA ME	RUA DOM ADALBERTO SWIERSEN, 46	62358816	DISPO RESIDUOS	16/12/2016
GREENCONCEPT TECNOLOGIA LTDA - ME	AVENIDA RUDOLF DAFFERNER, 400	62371116	CERTIDÃO	18/11/2016
GRUPO DE PESQ. ASSIST. CANCER	AVENIDA BR TATUI, 678	62606516	CERTIDÃO	20/11/2016
GUILHERME CASTELUJO DE CARVALHO - ME	RUA COMENDADOR VICENTE AMARAL,	62363916	DISPO RESIDUOS	16/12/2016
GUISEA PARTICIPACOES - EIRELI - ME	AVENIDA CORONEL NOGUEIRA PADIL	62822916	CERTIDÃO	24/11/2016
GUSTAVO MATTIELO BEZERRA	RUA AMERICO BRASILENSE, 700 T			

MAEFER CONSTRUTORA E INCORPORADORA LTDA	RUA LEO MIGLIORINI, 88 SALA 00	62814216	LICENÇA OBRA	21/12/2016
MAGALI NUNES GRESPAN	RUA CIPRIANO BARATA, 1605	62356916	LICENÇA OBRA	16/12/2016
MAGAZINE MARIA BONITA LTDA	RUA BARAO RIO BRANCO, 88	62379916	CERTIDÃO	18/11/2016
MAILDO MOREIRA DE SOUZA	RUA TEREZINHA SILVA LEITE, 141	62815316	LICENÇA OBRA	21/12/2016
MAILDO MOREIRA DE SOUZA	RUA TEREZINHA SILVA LEITE, 141	62815416	LICENÇA OBRA	21/12/2016
MAPATI EMPREENDIMENTOS IMOBILIARIOS LTDA	AVENIDA JUSCELINO KUBITSCHKE D	62246316	LICENÇA OBRA	16/12/2016
MAPATI EMPREENDIMENTOS IMOBILIARIOS LTDA	AVENIDA JUSCELINO KUBITSCHKE D	62246516	LICENÇA OBRA	16/12/2016
MARCELLO GOMES SANTOS	ALAMEDA FRANCISCO MACH, 446 F	62322716	MULTA ZONOSSES	16/12/2016
MARCELO BRASIL ELIAS	RUA POMBAL RUGGERI, 110	62589016	LICENÇA OBRA	18/12/2016
MARCELO DA SILVA 08320332869 - ME	RUA GUARANI, 72 APT0/SALA 1	62364516	DISPO RESIDUOS	16/12/2016
MARCELO SOARES ALTERIO	RUA BONIFACIO DE OLIVEIRA CASS	63063116	CERTIDÃO	24/11/2016
MARCNARIA VENEZA SOROCABA LTDA - ME	AVENIDA PAULO EMANUEL DE ALMEI	62365716	DISPO RESIDUOS	16/12/2016
MARCIO ANTONIO LANDULFO CHEDID	RUA MIGUEL MARTINS FILHO, 316	62591116	LICENÇA OBRA	18/12/2016
MARCIO BATISTA DOS SANTOS	RUA HELVÍDIO PEDROSO DE OLIVEI	62365816	DISPO RESIDUOS	16/12/2016
MARCIO ESCATENA	RUA ANTONIO SOARES LEITAO, 187	63071916	LICENÇA OBRA	22/12/2016
MARCIO RODRIGUES MARTIN	RUA MARIO GUILHERME NOTARI, 90	62625716	MULTA LIMPEZA	21/12/2016
MARCIO RODRIGUES MARTIN	RUA MARIO GUILHERME NOTARI, 90	62625616	MULTA LIMPEZA	21/12/2016
MARCOS MOTOYAMA LOPES TEIXEIRA	RUA CARLOS CALDINI, 283	62815816	LICENÇA OBRA	21/12/2016
MARCOS ROBERTO GUEDES DE ALENCAR	AVENIDA DORIA, 409 APTO 84	62815916	LICENÇA OBRA	21/12/2016
MARIA APARECIDA LUCIO	RUA MILTON ALVES DE SOUZA, 69	62585416	LICENÇA OBRA	18/12/2016
MARIA APARECIDA LUCIO	RUA MILTON ALVES DE SOUZA, 69	62570516	LICENÇA OBRA	18/12/2016
MARIA APARECIDA NEVES DE OLIVEIRA	RUA CATANDUVA, 368 APTO 54 PAV	62733916	CERTIDÃO	23/11/2016
MARIA CELIA DE MORAES ROSA ME	RUA MARIA HELENA LOPES DE C FR	62352316	DISPO RESIDUOS	16/12/2016
MARIA DA SILVA QUEIROZ TRANSPORTES ME	RUA EDUARDO FERRO, 39 SALA 000	62372416	DISPO RESIDUOS	16/12/2016
MARIA JOANA OLIVEIRA	AVENIDA SALVADOR MILEGGO, 167	63055716	MULTA CORTE ARV	22/12/2016
MARIA STELLAMARIS CAMARGO M. OLIVEIRA	ALAMEDA CAMPINAS, 911 APTO 82	62218616	SEPULTURAS	16/12/2016
MARIA TEREZA CAMISA	RUA VOLUNTARIO ALTINO, 111	62813216	LICENÇA OBRA	21/12/2016
MARIO ELIAS	RUA GONCALVES DIAS, 9	62592616	CERTIDÃO	20/11/2016
MARLY VICTOR DA SILVA OLIVEIRA	ALAMEDA ITAPIRA, 183	62287816	LICENÇA OBRA	16/12/2016
MAURA O FERNANDES	RUA FRANCISCO BUENO DE CAMARGO	62296016	CERTIDÃO	18/11/2016
MAURICIO KOJI SAHARA	RUA SIMAO JORGE, 248	62596516	CERTIDÃO	20/11/2016
MAURICIO KOJI SAHARA	RUA SIMAO JORGE, 248	62596916	CERTIDÃO	20/11/2016
MAURICIO KOJI SAHARA	RUA SIMAO JORGE, 248	62596416	CERTIDÃO	20/11/2016
MAURICIO KOJI SAHARA	RUA SIMAO JORGE, 248	62596616	CERTIDÃO	20/11/2016
MAURO RODRIGUES MARQUES	RUA MARIA DA CONCEICAO ROCHA G	62366616	DISPO RESIDUOS	16/12/2016
MENEGUEL TRANSPORTES LTDA - ME	RUA PROFESSOR EDEMIR ANTUNIO D	62367016	DISPO RESIDUOS	16/12/2016
MICHEL NICOLICHE	AVENIDA DOUTOR GUALBERTO MOREI	62816016	LICENÇA OBRA	21/12/2016
MIGUEL SALES DA CUNHA - ME	RUA PROTASSIO DE GUALBERTO SAMP	62366116	DISPO RESIDUOS	16/12/2016
MILTON FERREIRA NAZARETH	RUA ABILIO MOYSES, 119	2291664409	I.T.B.I.	14/01/2010
MILTON MOYSES	RUA DOUTOR TOBIAS AVINO, 269	62809416	MULTA CORTE ARV	21/12/2016
MONCAIO EMPREENDIMENTO IMOBILIARIO SPE L	RUA SETE DE SETEMBRO, 903 SALA	62824216	CERTIDÃO	23/11/2016
MORENO ADMINISTRACAO DE BENS LTDA	RUA SANTA CLARA, 105 SALA 1	62322416	CÓPIAS	16/12/2016
MRM EMPREENDIMENTOS LTDA	AVENIDA REPUBLICA, 2355	62809716	LICENÇA OBRA	21/12/2016
MRM EMPREENDIMENTOS LTDA	AVENIDA REPUBLICA, 2355	63063216	LICENÇA OBRA	22/12/2016
MRM EMPREENDIMENTOS LTDA	AVENIDA REPUBLICA, 2355	62809516	LICENÇA OBRA	21/12/2016
MRV ENGENHARIA E PARTICIPACOES S/A	AVENIDA RAJA GABAGLIA, 2720	62498516	CERTIDÃO	16/11/2016
NACIONAL REI DAS PEDRAS SOROCABA LTDA -	AVENIDA DOM AGUIRRE, 3333	62374716	DISPO RESIDUOS	19/12/2016
NADIR FERNANDES FLORIDO RODRIGUES	RUA FERNAO SALLES, 864	62218516	SEPULTURAS	16/12/2016
NELCI EDA CAVALHEIRO	RUA CAPITAO CARLOS MALHEIRO OE	62503316	LICENÇA OBRA	18/12/2016
NELCI EDA CAVALHEIRO	RUA CAPITAO CARLOS MALHEIRO OE	62503216	LICENÇA OBRA	18/12/2016
NOMAHA CONSULTORIO MEDICO LTDA	RUA IUGOSLAVIA, 30	63069816	CERTIDÃO	24/11/2016
OBRALENAGEM SERVICOS LTDA ME	ALAMEDA DOS CRISANTEMOS, 4	62375016	DISPO RESIDUOS	16/12/2016
ONIX TERCERIZACAO DE SERVICOS LTDA EPP	RUA TEREZINHA, 8	63073116	MULTA CONTRATO	22/12/2016
ORGANIZACAO SOROCABANA SEOL EMPREENDIMEN	RUA DOUTOR ALVARO GUIAO, 193 Q	62813616	SEPULTURAS	25/11/2016
ORSI LCOACAO DE CACAMBAS LTDA - ME	RUA PEDRO MOREIRA CESAR, 463 S	62376016	DISPO RESIDUOS	16/12/2016
OSWALDO DE OLIVEIRA HENRIQUE	RUA DEZOITO, 3	62488016	LICENÇA OBRA	17/12/2016
PARANA CONSTRUCOES LTDA	RUA ABEI BUENO DE MORAES, 28	62598416	LICENÇA OBRA	18/12/2016
PATRICIA MARIANO DE OLIVEIRA (FILHA)	RUA NAO INFORMADO, 0 S/N	63073316	TAXA APREENSAO	25/11/2016
PAULO NUNES BARBOSA	RUA SAMUEL DA SILVA, 107	62273216	LICENÇA OBRA	16/12/2016
PAVANI & CAPUCHO TRANSPORTES LTDA -	RUA PADRE ANTONIO BRUNETTI, 88	62376616	DISPO RESIDUOS	16/12/2016
PIACENZA FUNDACAO - ADMINISTRACAO E PA	RUA FRANCISCO MARTINES, 585	62591216	LICENÇA OBRA	18/12/2016
PRECISAO COMERCIAL E CONSTRUTORA LTDA.	RUA PROFESSORA ZELIA DULCE DE	62626416	CERTIDÃO	23/11/2016
PREMIO SOROCABA SISTEMAS PRE-MOLDADOS	AVENIDA VICTOR ANDREW, 3861	62376716	DISPO RESIDUOS	16/12/2016
PRISCILA BOLINA PELLINI	RUA RAPHAEL JAFET, 242	62287716	LICENÇA OBRA	16/12/2016
PUBLICIDADE KLIMES SAO PAULO LTDA	AVENIDA CORONEL NOGUEIRA PADIL	62790316	CÓPIAS	21/12/2016
PUBLICIDADE KLIMES SAO PAULO LTDA	AVENIDA CORONEL NOGUEIRA PADIL	62790116	CÓPIAS	21/12/2016
PUBLICIDADE KLIMES SAO PAULO LTDA	AVENIDA CORONEL NOGUEIRA PADIL	62790716	CÓPIAS	21/12/2016
PUBLICIDADE KLIMES SAO PAULO LTDA	AVENIDA CORONEL NOGUEIRA PADIL	62795216	CÓPIAS	21/12/2016
PUBLICIDADE KLIMES SAO PAULO LTDA	AVENIDA CORONEL NOGUEIRA PADIL	62789716	CÓPIAS	21/12/2016
PUBLICIDADE KLIMES SAO PAULO LTDA	AVENIDA CORONEL NOGUEIRA PADIL	62795816	CÓPIAS	21/12/2016
PUBLICIDADE KLIMES SAO PAULO LTDA	AVENIDA CORONEL NOGUEIRA PADIL	62791916	CÓPIAS	21/12/2016
RAIA DROGASIL S.A.	AVENIDA DOUTOR AFRONSO VERGUEIR	62368316	FUNDO MUN SAUDE	16/12/2016
R&S SIMAO LIX LTDA - ME	RUA ANTONIA LOPES BRAVO, 234	62381916	DISPO RESIDUOS	16/12/2016
RAQUEL DE AGUIAR GUILHERME	RUA DA PENHA, 1320	62365616	CÓPIAS	16/12/2016
RCO EMPREENDIMENTOS IMOBILIARIOS E PARTI	RUA CLODOMIRO PASCHOAL, 22	62614716	CERTIDÃO	20/11/2016
RCX TRANSPORTE E LOGISTICA LTDA	AVENIDA JARAGUA, 400	62380416	DISPO RESIDUOS	16/12/2016
REGINA HELENA GARCIA 39920292800 ME	RUA JOSE GORI, 350 SALA 00000	62359016	DISPO RESIDUOS	16/12/2016
REINALDO CARL VILLELA	AVENIDA MOREIRA CESAR, 242 APT	63062416	MULTA CORTE ARV	22/12/2016
REMODELIX TRANSPORTES S/C LTDA	RUA RITA DE CARVALHO MONTEIRO	62380616	DISPO RESIDUOS	16/12/2016
REMOMIX RODRIGUES & CAVALCANTE LTDA	RUA RUBIAO DE ALMEIDA, 1415 SA	62380816	DISPO RESIDUOS	16/12/2016
RENATO ANTONIO RECHE PADUA	RUA OLEGARIO RIBEIRO, 112	62805116	CERTIDÃO	23/11/2016
RENATO SENNA	ESTRADA DO PONTAL, 1379 CASA 2	62796016	CERTIDÃO	23/11/2016
RICARDO ALVES DA ROCHA EPP	ALAMEDA GUARUJA, 832	62381316	DISPO RESIDUOS	16/12/2016
RICARDO CAMARGO FOTOGRAFIA LTDA - ME	RUA CAPELANDIA, 344 SALA 02 AN	62810216	CERTIDÃO	23/11/2016
RICARDO DE OLIVEIRA ANDREAZZI	RUA IRMA DULCE, 33 CASA 2	62763916	MULTA LIMPEZA	21/12/2016
RICARDO DE OLIVEIRA ANDREAZZI	RUA IRMA DULCE, 33 CASA 1	62734416	MULTA LIMPEZA	21/12/2016
RICARDO DE OLIVEIRA ANDREAZZI	RUA IRMA DULCE, 33 CASA 1	62734416	MULTA LIMPEZA	21/12/2016
RICARDO DE OLIVEIRA ANDREAZZI	RUA IRMA DULCE, 33 CASA 1	62734016	MULTA LIMPEZA	21/12/2016
RICARDO LAMAR GONCALVES	RUA PRIMEIRO DE MAIO, 124	62349416	MULTA ZONOSSES	16/12/2016
RICARDO VAZ DE OLIVEIRA 02100098888 ME	RUA MADRE NINETTA JONATA, 193	62383316	DISPO RESIDUOS	16/12/2016
RICARDO WATANABE	RUA EUGENIO MARTE, 161	62815816	LICENÇA OBRA	21/12/2016
ROBERTO CLAUDINO BRAZ	RUA DOMENICO MATTEIS, 98	62287916	LICENÇA OBRA	16/12/2016
ROBERTO GOULART PEREIRA SOROCABA - ME	RUA JUVENAL ALVES SENNE, 184 C	62359216	DISPO RESIDUOS	16/12/2016
ROCA DISTRIBUIDORA DE PRODUTOS ALIMENTIC	RUA FRANCISCO MUCCIOLLO, 44	62500016	FUNDO MUN SAUDE	17/12/2016
RODOLFO MORAES MORAES	RUA JOAO MARTINS CLARO, 258 AP	63061616	CERTIDÃO	24/11/2016
RODRIGO FERNANDES	RUA PADRE PEDRO DOMINGOS PAES,	62505916	LICENÇA OBRA	18/12/2016
ROGERIO COSTA VASCONCELOS SOROCABA - ME	RUA RAYMUNDO FRUTUOSO DA SILVA	62351916	DISPO RESIDUOS	16/12/2016
ROGERIO LOPES	RUA APARECIDA, 405	62361416	LICENÇA OBRA	16/12/2016
ROSANGELA APARECIDA BAZZO - ME	RUA ANTONIO SILVA-SALADINO, 21	62356716	DISPO RESIDUOS	16/12/2016
RUTE DAS CHAGAS RAMOS - ME	RUA OTAVIO LUVIZZOTO, 143	62351716	DISPO RESIDUOS	16/12/2016
SANDRA CRISTINA DIAS SILVA	AVENIDA NOVE DE JULHO, 1864	62591016	LICENÇA OBRA	18/12/2016
SANTO ANTONIO DISK ENTULHO LTDA ME	RUA MAURICIO DELLOSSO, 76 SALA	62381816	DISPO RESIDUOS	16/12/2016
SEBASTIAO PEDRO DA SILVA	AVENIDA ABRAHAM LINCOLN, 459	62814116	I.T.B.I.	12/12/2016
SEMEPLUS AGROCOMERCIAL LTDA	RUA JOAQUIM CABRAL, 360	63073016	LICENÇA OBRA	22/12/2016
SHIRLEY CAMPI KLIESTINEC	AVENIDA BR TATUI, 673 ANDAR 9	63063716	LICENÇA OBRA	22/12/2016
SIDERURGICA J.L. ALIPERTI S/A.	RUA PROFESSORA CELIA GANGRO MA	62624616	R.EVENTUAIS	21/12/2016
SOCIEDADE DE MELHORAMENTOS DO JARDIM VII	AVENIDA ELIAS MALUF, 3305	62620616	MULTA CORTE DE	21/12/2016
SOFIA MARGARIDA MALTEZ DE FREITAS R	RUA PROFESSOR DORIVAL DIAS MIN	62288516	LICENÇA OBRA	16/12/2016
SOLUBOX COLETA E REMOCAO DE RESIDUOS LTD	ALAMEDA ITANHAEIM, 430 SALA 000	62382316	DISPO RESIDUOS	16/12/2016
SOROCABA AMBIENTAL LTDA	AVENIDA ENGENHEIRO CARLOS REIN	62382516	DISPO RESIDUOS	16/12/2016
SOROLIX TRANSPORTES ESPECIAIS LTDA - EPP	AVENIDA INDEPENDENCIA, 79 APTO	62382616	DISPO RESIDUOS	16/12/2016
SOUZA PERELLO ENTULHO LTDA ME	RUA SALVADOR TOLEZANO, 37 SALA	62366716	DISPO RESIDUOS	16/12/2016
STELLA MARIA ELIAS	RUA RIO GRANDE DO SUL, 41	62823016	LICENÇA OBRA	22/12/2016
SUPERMERCADO DELTA MAX LTDA	RUA UMBERTO ROSATO, 303	62379516	LICENÇA OBRA	16/12/2016
TAMIREZ GONCALVES DE SOUZA ME	RUA CARLOS GOMES, 97	62364616	DISPO RESIDUOS	16/12/2016
T&T SISTEMAS EM CONSTRUCOES CIVIS LT	LARGO FRANCISCO EUFRASIO, 55	62382816	DISPO RESIDUOS	16/12/2016
TECSIS TECNOLOGIA E SISTEMAS AVANÇADOS S	AVENIDA JEROME CASE, 3000	63061116	MULTA ZONOSSES	22/12/2016
TECSIS TECNOLOGIA E SISTEMAS AVANÇADOS S	AVENIDA JEROME CASE, 3000	63061416	MULTA ZONOSSES	22/12/2016

TELHAO DEPOSITO DE MATERIAIS DE CONSTRUC	RUA SANTIAGO, 67 SALA 00000 AN	62383016	DISPO RESIDUOS	16/12/2016
THAIS HELENA MORANDO	RUA GENERAL JOSE SCARCELA PORT	62795716	CERTIDÃO	21/12/2016
THAIS ROBERTA LATORRE - ME	RUA MIGUEL FELIPE GATTAZ, 610	62350016	DISPO RESIDUOS	16/12/2016
THIAGO BARBOSA DOS SANTOS	AVENIDA EDWARD FRU-FRU MARCIAN	62382416	DISPO RESIDUOS	16/12/2016
TRANSPOLIX AMBIENTAL SERVICOS DE LIMPEZA	RUA PEREIRA DA FONSECA, 782 DI	62383116	DISPO RESIDUOS	16/12/2016
TRYNIVEST UNIFORMES EIRELI ME	RUA ELISETE CARDOSO, 82 SALA 0	62381516	CERTIDÃO	18/11/2016
TUANI & TUANI LTDA ME	RUA PROFESSOR JOSE REGINATO, 5	62382116	DISPO RESIDUOS	16/12/2016
UELSEO PEREIRA DE ALMEIDA	RUA LUIZ SEVERIANO, 121	62624916	LICENÇA OBRA	21/12/2016
USIEL DIAS GOMES	RUA DOS CURIMBATAS, 554	62625816	LICENÇA OBRA	21/12/2016
VALDIVINO VAZ DE OLIVEIRA 04137824843-ME	RUA JOSE CRESPO FILHO, 418	62353316	DISPO RESIDUOS	16/12/2016
VALERIA DO NASCIMENTO LOPES	RUA ANTONIO MAURICIO DE CAMARG	62588416	LICENÇA OBRA	18/12/2016
VALERIA DO NASCIMENTO LOPES	RUA ANTONIO MAURICIO DE CAMARG	62588416	LICENÇA OBRA	18/12/2016
VANDERLEI FRANCA - ME	RUA PROFESSORA MARIA LUIZA GM	62382716	DISPO RESIDUOS	16/12/2016
VENAR FITAS E ABRASIVOS LTDA	AVENIDA DOUTOR ARMANDO PANNUNZ	62604716	CERTIDÃO	20/11/2016
VERDAX ADMINISTRACAO E ASSESSORIA LTDA.	AVENIDA MONSENHOR MAURO VALLIN	62288016	LICENÇA OBRA	16/12/2016
VICTOR MASSAMI ITO	AVENIDA SANTOS DUMONT, 658	63060516	MULTA ZONOSSES	22/12/2016
VILTON PAULINO DE FREITAS JUNIOR	RUA ORELIO SABADIN, 395	62358916	CERTIDÃO	18/11/2016
WALDECI DE FRANCA SANTOS	RUA MIGUEL NAPPO, 31	62383416	DISPO RESIDUOS	16/12/2016
WALTER SUGAUARA	RUA ALVARO COELHO, 8	62590616	CERTIDÃO	20/11/2016
WALTER SUGAUARA	RUA ALVARO COELHO, 8	62590816	CERTIDÃO	20/11/2016
WELLISON ROGES FRANCA BITTENCOURT	RUA LAURINDO MATTEZI, 368	62629216	CERTIDÃO	23/11/2016
WINDSIS PROJETOS E PARTICIPACOES S/C LTD	AVENIDA FERNANDO STECCA, 100	63064316	LICENÇA OBRA	22/12/2016
WINDSIS PROJETOS E PARTICIPACOES S/C LTD	AVENIDA FERNANDO STECCA, 100	63064516	LICENÇA OBRA	22/12/2016
WINDSIS PROJETOS E PARTICIPACOES S/C LTD	AVENIDA FERNANDO STECCA, 100	63065216	LICENÇA OBRA	22/12/2016
YKK DO BRASIL LTDA	AVENIDA COMENDADOR CAMILLO JUL	62629716	LICENÇA OBRA	21/12/2016
YOSHIAKI FUKUOKA	ALAMEDA ITANHAEIM, 146	62626116	LICENÇA OBRA	21/12/2016
YUDI EMOTO	RUA SALVADOR LEITE MARQUES, 10	62589216	LICENÇA OBRA	18/12/2016
YUDI EMOTO	RUA SALVADOR LEITE MARQUES, 10	62288116	LICENÇA OBRA	16/12/2016

Ana Luiza Bacci Silva

SEF/DTMA/SEEAV

Chefe da Seção de Emissão e Entrega de Avisos

Sorocaba, 23 de novembro de 2016

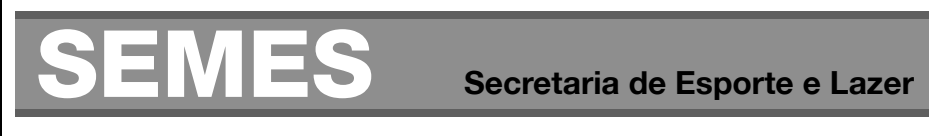

EDITAL DE CHAMAMENTO
BOLSA-ATLETA SOROCABA 2017

A Prefeitura Municipal de Sorocaba, por meio da Secretaria de Esporte e Lazer (SEMES), através do presente Edital de Chamamento torna pública a abertura de prazo para inscrição, de 01 a 16 de dezembro, para os interessados no Programa Bolsa-Atleta Sorocaba, instituído pela Lei nº 8.175/07 e destinado à concessão de apoio financeiro a atletas praticantes do desporto de rendimento e não profissional, vinculados a Município de Sorocaba e que atendam aos requisitos previstos na legislação de regência. Os interessados deverão comparecer na Secretaria de Esporte (SEMES) – Av. Eugênio Salerno, 140 – Centro – CEP: 18035-430, no horário das 08h00 às 17h00, para retirada dos formulários oficiais de inscrição e informações complementares ou solicitar através do e-mail lassumpcao@sorocaba.sp.gov.br

A Bolsa-Atleta Sorocaba poderá ser concedida a atletas com idade mínima de 14 (catorze) anos que:

I – Categoria Estadual: tenham obtido a 1ª (primeira) ou 2ª (segunda) colocação nas modalidades que compreendem os Jogos Abertos da Juventude (fase Estadual) e Jogos Abertos do Interior, realizados pela Secretaria de Esporte Lazer e Juventude – SELJ – do Governo do Estado de São Paulo, de prática desportiva individual ou coletiva, da temporada 2016, tendo sido inscrito e ter disputado pelo município de Sorocaba;

II – Categoria Regional: tenham obtido a 1ª (primeira) colocação nas modalidades que compreendem os Jogos Regionais, realizado pela Secretaria de Esporte, Lazer e Juventude – SELJ, do Governo do Estado de São Paulo, de prática desportiva individual ou coletiva, da temporada 2016, tendo sido inscrito e ter disputado pelo município de Sorocaba;

III – Atletas de reconhecido destaque poderão pleitear a concessão da Bolsa-Atleta Sorocaba, mediante indicação das entidades desportivas com sede no município de Sorocaba a que estejam vinculados, referendada por histórico de resultados na respectiva modalidade. Estas indicações serão submetidas às prioridades de atendimento à Política Municipal de Esporte e às disponibilidades financeiras.

Para pleitear a concessão da Bolsa-Atleta, o atleta deverá preencher, cumulativamente, os seguintes requisitos:

I – possuir idade mínima de 14 (quatorze) anos para a obtenção das Bolsas Atleta Regional e Estadual;

II – estar vinculado a alguma entidade de prática desportiva, com sede no município de Sorocaba;

III – estar em plena atividade esportiva;

IV – não receber qualquer tipo de patrocínio de pessoas

SES**Secretaria da Saúde****SECRETARIA DA SAÚDE
DIVISÃO DE CONTRATOS E CONVÊNIOS**

Extrato de 3º Termo Aditivo de Convênio
CPL Nº 1101/2015

OBJETO – Termo Aditivo ao Convênio celebrado entre o Município de Sorocaba, por intermédio da Secretaria da Saúde e a ASSOCIAÇÃO PAULISTA DE GESTÃO PÚBLICA – APGP , tem por objeto aditar o valor do convênio com a APGP, atual prestadora do serviço na Administração do Hospital Psiquiátrico Vera Cruz – HPVC, para constar na cláusula sexta – Dos recursos financeiros, a recomposição do saldo contratual, com valor aditivo de R\$ 442.606,77.

Data da Assinatura - 17/10/2016
Valor Total : R\$ 442.606,77

Andréa Zanetti**Seção de Apoio a Contratos e Convênios****SECRETARIA DA SAÚDE
DIVISÃO DE CONTRATOS E CONVÊNIOS**

Extrato de Termo Aditivo de Convênio
CPL Nº 1101/2015

OBJETO – Termo Aditivo ao Convênio celebrado entre o Município de Sorocaba, por intermédio da Secretaria da Saúde e a ASSOCIAÇÃO PAULISTA DE GESTÃO PÚBLICA – APGP , tem por objeto o 2º Aditivo ao Convênio celebrado entre as partes para acrescentar na cláusula primeira que a conveniada além do Hospital Psiquiátrico Vera Cruz – HPCV, que continuará a administrar, a partir de 17/10/2016 a 18/12/2016, em conjunto com a municipalidade, o CAPS III 24 horas "Arte do Encontro" e 15 (quinze) Serviços Residenciais Terapêuticos já em funcionamento no município de Sorocaba.

Data da Assinatura - 17/10/2016
Prazo - 17/10/2016 a 18/12/2016

Valor Total : R\$ 1.128.668,00

Andréa Zanetti**Seção de Apoio a Contratos e Convênios****SECRETARIA DA SAÚDE
DIVISÃO DE COMPRAS, CONTRATOS E CONVÊNIOS**

EXTRATO DE PRORROGAÇÃO E ADITIVO

PROCESSO Nº 30.636/2015

DATA: 14/10/2016

OBJETO: Termo de Prorrogação e Aditivo de compromisso celebrado entre o Município de Sorocaba e o GRUPO DE PESQUISA E ASSISTÊNCIA AO CÂNCER INFANTIL – GPACI, tem como objeto promover a inserção articulada e integrada do GPACI, na Rede de Atenção às Urgências e Emergências de serviços do Sistema Único de Saúde – SUS, definir seu papel assistencial e papel institucional, respeitando as necessidades da população e as diretrizes e princípios do Sistema Único de Saúde – SUS, norteado pelo Plano

Operativo Assistencial – POA e 06 (seis) leitos de Observação Pediátrica para assegurar retaguarda á rede de Pronto Atendimento (UPHs/UPA).

Prazo: 90 dias

Valor Total da Prorrogação: R\$ 3.438.331,62

Andrea Zanetti**Seção de Apoio a Contratos e Convênios**

**Área de Vigilância em Saúde
Divisão de Vigilância Sanitária
R. Nain, 57 – Jd. Betânia
(Esquina com Av. Ipanema 5.001)
Tel.: (15) 3233-7919 / 3234-0996**

Através da presente, a Área de Vigilância em Saúde,
Divisão de Vigilância Sanitária notifica:

1-Processo nº. 19.737/11

E A Energia Avançada Ltda

Captação, tratamento e distribuição de água

Rod.Castelo Branco, km 84,5 - Cajuru do Sul, Sorocaba-SP

Cadastro Estadual de Vigilância Sanitária

Indeferido

2-Processo nº. 22.780/11

Eduardo Gentil Sorocaba - ME

Comércio varejista de bebidas

Avenida Itavuvu, 114 - Vila Gomes, Sorocaba-SP

Licença de Funcionamento

Indeferido

3-Processo nº. 3.562/12

Estamparia e Usinagem Meratec Ltda - EPP

Captação, tratamento e distribuição de água

Avenida John Boyd Dunlop, 825 - Iporanga, Sorocaba-SP

Renovação do Cadastro, conforme Resolução SS-65/05

Indeferido

4-Processo nº. 21.250/12

Reinaldo Escamez

Distribuição de água por caminhões - Poço 01

Rua Catarina Aparecida da Silva Camargo, 35 - Jardim Nilton Torres, Sorocaba-SP

Renovação do Cadastro, conforme Resolução SS-65/05

Indeferido

5-Processo nº. 2.380/13

Reinaldo Escamez

Distribuição de água por caminhões - Poço 01

Rua Catarina Aparecida da Silva Camargo, 35 - Jardim Nilton Torres, Sorocaba-

SP

Renovação do Cadastro, conforme Resolução SS-65/05

Deferido

6-Processo nº. 17.284/13

Estamparia e Usinagem Meratec Ltda - EPP

Captação, tratamento e distribuição de água

Avenida John Boyd Dunlop, 825 - Iporanga, Sorocaba-SP

Renovação do Cadastro, conforme Resolução SS-65/05

Indeferido

7-Processo nº. 20.881/13

Márcio Bernardo Lemes - ME

Fornecimento de alimentos preparados preponderantemente para consumo domiciliar

Avenida Bandeirantes, 4148 / 4150 - S.01 - Brigadeiro Tobias, Sorocaba-SP

Licença de Funcionamento

Deferido nº CEVS 355220501-562-000151-1-3

8-Processo nº. 31.824/13

Fundação Melanie Klein de Educação Especial

Ensino fundamental

Rua Miami, 321 - Jardim América, Sorocaba-SP

Licença de Funcionamento

Indeferido

9-Processo nº. 7.313/14

Círlene Gonçalves Pereira Siqueira - ME

Comércio varejista de mercadorias em geral, com predominância de produtos alimentícios - minimercados, mercearias e armazéns

Rua Benedito Antunes, 10 - Jardim Santo André I, Sorocaba-SP

Licença de Funcionamento

Indeferido

10-Processo nº. 10.533/14

Estamparia e Usinagem Meratec Ltda - EPP

Captação, tratamento e distribuição de água

Avenida John Boyd Dunlop, 825 - Iporanga, Sorocaba-SP

Segunda Via de Cadastro Estadual de Vigilância Sanitária

Indeferido

11-Processo nº. 22.232/14

Dimas Francelino da Silva 564.162.294-04

Comércio varejista de hortifrutigranjeiros

Avenida Olinda Aires Paulete, 750 - Jardim Santa Marina, Sorocaba-SP

Licença de Funcionamento

Deferido nº CEVS 355220501-472-000250-1-1

12-Processo nº. 28.541/14

Allan Felipe Rodrigues - ME

Bares e outros estabelecimentos especializados em servir bebidas

Rua José Tatora, 915 - Central Parque Sorocaba, Sorocaba-SP

Licença de Funcionamento

Indeferido

13-Processo nº. 14.669/15

Yaki Brasil Oriental Ltda - ME

Restaurante e similares

Rua Aparecida, 941 - S.01 - Jardim Santa Rosália, Sorocaba-SP

Licença de Funcionamento

Deferido nº CEVS 355220501-561-000870-1-7

14-Processo nº. 22.753/15

FCG Lanchonete Ltda - ME

Bar

Rua Pereira da Fonseca, 172 - Eden, Sorocaba-SP

Licença de Funcionamento

Deferido nº CEVS 355220501-561-000851-1-1

15-Processo nº. 23.779/15

D.C.R.Ruiz Conveniência - ME

Restaurante e similares

Avenida Américo de Carvalho, 586 - Jardim Europa, Sorocaba-SP

Licença de Funcionamento

Indeferido

16-Processo nº. 25.106/15

Ângela Regina Madureira - ME

Restaurante e lanchonete

Avenida Garabed Gananiam, 548 - Aparecida, Sorocaba-SP

Licença de Funcionamento

Deferido nº CEVS 355220501-561-000869-1-6

17-Processo nº. 26.825/15

Sabor Único Comércio de Alimentos Ltda - EPP

Comércio atacadista de produtos alimentícios em geral

Avenida Fernando Stecca, 1000 - Iporanga, Sorocaba-SP

Licença Inicial Estab. - Validade: 14/05/2017

Deferido nº CEVS 355220501-463-000069-1-2

18-Processo nº. 29.782/15

Icder Indústria e Comércio Discos e Rebolos Ltda

Captação, tratamento e distribuição de água

Rua Projetada, 227 - Jardim Vera Cruz, Sorocaba-SP

Assunção de Responsabilidade Técnica

Indeferido

19-Processo nº. 30.602/15

Rueda Morelli Bar e Lanchonete Ltda - ME

Lanchonete

Rua Capitão Bento Mascarenhas Jequitinhonha, 1381 - Jardim América, Sorocaba-SP

Cancelamento de Licença de Funcionamento / Desativação do CEVS nº

355220501-561-000604-1-0

Motivo: Alteração de CNAE

20-Processo nº. 31.401/15

Ótica Científica Sorocaba Raposo Ltda - EPP

Comércio varejista de artigos de ótica

Rua Coronel Benedito Pires, 168 - Centro, Sorocaba-SP

Renovação Licença Estab. - Validade: 22/08/2017

Deferido nº CEVS 355220501-477-000343-1-2

21-Processo nº. 33.033/15

Melida Comércio e Indústria Ltda

Atividade médica ambulatorial restrita a consultas / clínica / ambulatório I

Rua Paulo Varchavtchik, 200 - Aparecidinha, Sorocaba-SP

Renovação Licença Estab. - Validade: 23/07/2017

Deferido nº CEVS 355220501-863-001672-1-5

22-Processo nº. 34.155/15

Helena de Oliveira Duarte

Atividade odontológica - consultório odontológico tipo I

Rua Professor Frontino Brasil, 198 - Vila São João, Sorocaba-SP

Renovação Licença Estab. - Validade: 15/03/2017

Deferido nº CEVS 355220501-863-000396-1-6

23-Processo nº. 37.224/15

Paulo Pegoretti Sorocaba - ME

Comércio varejista de artigos de ótica

Rua Souza Pereira, 333 - Centro, Sorocaba-SP

Renovação Licença Estab. - Validade: 16/09/2017

Deferido nº CEVS 355220501-477-000174-1-8

24-Processo nº. 37.494/15

Ótica Sorocaba Golden Mix Ltda - EPP

Comércio varejista de artigos de ótica

Rua São Bento, 39 - Térreo - Centro, Sorocaba-SP

Renovação Licença Estab. - Validade: 19/08/2017

Deferido nº CEVS 355220501-477-000461-1-6

25-Processo nº. 1.922/16

Icder Indústria e Comércio Discos e Rebolos Ltda

Captação, tratamento e distribuição de água

Avenida Itavuvu, 4582 - Terra Vermelha, Sorocaba-SP

Baixa de Responsabilidade Técnica

Indeferido

26-Processo nº. 3.043/16

Roberto Jorge Van Beem

Atividade médica ambulatorial com recursos para realização de procedimentos cirúrgicos/consultório isolado

Avenida Roberto Simonsen, 445 - S.02 - Jardim Santa Rosália, Sorocaba-SP

Renovação Licença Estab.

Indeferido

27-Processo nº. 4.892/16

Icder Indústria e Comércio Discos e Rebolos Ltda

Captação, tratamento e distribuição de água

Avenida Itavuvu, 4582 - Terra Vermelha, Sorocaba-SP

Segunda Via de Licença de Funcionamento/ Cadastro

Deferido

28-Processo nº. 5.626/16

Ótica Líder Sorocaba Ltda - ME

Comércio varejista de artigos de ótica

Rua da Penha, 803 - Centro, Sorocaba-SP

Renovação Licença Estab. - Validade: 22/08/2017

Deferido nº CEVS 355220501-477-000177-1-0

29-Processo nº. 6.765/16

Gislany Cristina dos Santos Grando - ME

Fabricação de temperos

Rua Hernani Edgard de Moura, 341 - Terras de Arieta, Sorocaba-SP

A.I.P.M. nº 9839 de 29/07/2016

Divulga-se o presente processo para que o infrator ou seu representante legal não venha alegar desconhecimento do referido auto de penalidade. Nos termos da legislação vigente, fica concedido o prazo de 10(dez) dias a contar desta publicação para a interposição do recurso.

NR: Está sendo republicado por ter sido anteriormente com incorreção.

30-Processo nº. 6.769/16

Minimercado Universo Ltda- ME

Supermercado, padaria e confeitaria

Avenida Monsenhor Mauro Vallini, 912 - Jardim Santa Esmeralda, Sorocaba-SP

A.I.P.M. nº 9749 de 02/06/2016

Divulga-se o presente processo para que o infrator ou seu representante legal não venha alegar desconhecimento do referido auto de penalidade. Nos termos da legislação vigente, fica concedido o prazo de 10(dez) dias a contar desta publicação para a interposição do recurso.

NR: Está sendo republicado por ter sido anteriormente com incorreção.

31-Processo nº. 6.772/16

Thomaz Milton de Toledo - ME

Clínica e residências geriátricas

Rua Projetada, 227 - Jardim Vera Cruz, Sorocaba-SP

A.I.P.M. nº 9798 de 30/05/2016

Divulga-se o presente processo para que o infrator ou seu representante legal

não venha alegar desconhecimento do referido auto de penalidade. Nos termos da legislação vigente, fica concedido o prazo de 10(dez) dias a contar desta publicação para a interposição do recurso.

NR: Está sendo republicado por ter sido anteriormente com incorreção.

32-Processo nº. 6.796/16

M C Bueno Rodrigues - ME

Comunidade terapêutica

Rua Seraphim Banietti, 1553 - Caguassu, Sorocaba-SP

A.I.P.M. nº 9789

Recurso Indeferido

33-Processo nº. 6.798/16

A. N. da Silva Restaurante - ME

Restaurante

Avenida Itavuvu, 608 - Anexo 620 - Vila Guimaraes, Sorocaba-SP

A.I.P.M. nº 9776 de 02/06/2016

Divulga-se o presente processo para que o infrator ou seu representante legal não venha alegar desconhecimento do referido auto de penalidade. Nos termos da legislação vigente, fica

J. B. de Oliveira Lavanderia - ME
Lavanderia Hospitalar
Rua José Marchi, 535 – Esq. Lituania, 472 - Jardim dos Estados, Sorocaba-SP
A.I.P.M. nº 9804 de 26/07/2016
Divulga-se o presente processo para que o infrator ou seu representante legal não venha alegar desconhecimento do referido auto de penalidade. Nos termos da legislação vigente, fica concedido o prazo de 10(dez) dias a contar desta publicação para a interposição do recurso.
NR: Está sendo republicado por ter saído anteriormente com incorreção.

42-Processo nº. 11.859/16
J. B. de Oliveira Lavanderia - ME
Lavanderia Hospitalar
Rua José Marchi, 535 – Esq. Lituania, 472 - Jardim dos Estados, Sorocaba-SP
A.I.P.M. nº 9803 de 26/07/2016
Divulga-se o presente processo para que o infrator ou seu representante legal não venha alegar desconhecimento do referido auto de penalidade. Nos termos da legislação vigente, fica concedido o prazo de 10(dez) dias a contar desta publicação para a interposição do recurso.
NR: Está sendo republicado por ter saído anteriormente com incorreção.

43-Processo nº. 11.865/16
José Elias da Silva Neto - ME
Comércio varejista de produtos farmacêuticos sem manipulação de fórmulas
Rua Coronel Nogueira Padilha, 731 - Vila Hortência, Sorocaba-SP
A.I.P.M. nº 9823 de 29/07/2016
Divulga-se o presente processo para que o infrator ou seu representante legal não venha alegar desconhecimento do referido auto de penalidade. Nos termos da legislação vigente, fica concedido o prazo de 10(dez) dias a contar desta publicação para a interposição do recurso.
NR: Está sendo republicado por ter saído anteriormente com incorreção.

44-Processo nº. 12.301/16
Orthogen Técnica Ortopédica Ltda - EPP
Fabricação de correlatos
Rua Paes de Linhares, 513 - Vila Fiori, Sorocaba-SP
A.I.P.M. nº 9825
Recurso Indeferido

45-Processo nº. 13.456/16
José Elias da Silva Neto - ME
Comércio varejista de produtos farmacêuticos sem manipulação de fórmulas
Rua Coronel Nogueira Padilha, 731 - Vila Hortência, Sorocaba-SP
A.I.P.M. nº 9822 de 29/07/2016
Divulga-se o presente processo para que o infrator ou seu representante legal não venha alegar desconhecimento do referido auto de penalidade. Nos termos da legislação vigente, fica concedido o prazo de 10(dez) dias a contar desta publicação para a interposição do recurso.
NR: Está sendo republicado por ter saído anteriormente com incorreção.

46-Processo nº. 13.462/16
Sorveteria Adonai Ltda - ME
Lanchonete
Rua Vital de Mello, 558 - Vila Amato, Sorocaba-SP
A.I.P.M. nº 9830 de 29/07/2016
Divulga-se o presente processo para que o infrator ou seu representante legal não venha alegar desconhecimento do referido auto de penalidade. Nos termos da legislação vigente, fica concedido o prazo de 10(dez) dias a contar desta publicação para a interposição do recurso.
NR: Está sendo republicado por ter saído anteriormente com incorreção.

47-Processo nº. 13.463/16
Agnaldo Cabral de Oliveira
Comércio varejista de produtos farmacêuticos sem manipulação de fórmulas
Avenida Padre Joaquim Gonçalves Pacheco, 138 – Jardim São Paulo, Sorocaba-SP
A.I.P.M. nº 9838 de 29/07/2016
Divulga-se o presente processo para que o infrator ou seu representante legal não venha alegar desconhecimento do referido auto de penalidade. Nos termos da legislação vigente, fica concedido o prazo de 10(dez) dias a contar desta publicação para a interposição do recurso.
NR: Está sendo republicado por ter saído anteriormente com incorreção.

48-Processo nº. 19.103/16
Farmamed Drogaria Ltda
Comércio varejista de produtos farmacêuticos sem manipulação de fórmulas
Avenida Itavuvu, 12 - Vila Olímpia, Sorocaba-SP
Baixa de Responsabilidade Técnica Substituto de Fábio José da Silva
Deferido

49-Processo nº. 19.164/16
Araújo & Souza Drogaria Ltda - ME
Comércio varejista de produtos farmacêuticos sem manipulação de fórmulas
Rua Francisco Scarpa, 81 - Centro, Sorocaba-SP
Renovação Licença Estab. - Validade: 31/08/2017
Deferido nº CEVS 355220501-477-000524-1-8

50-Processo nº. 19.165/16
Araújo & Souza Drogaria Ltda - ME
Comércio varejista de produtos farmacêuticos sem manipulação de fórmulas
Rua Sete de Setembro, 208 - Lj. 05 - Centro, Sorocaba-SP
Renovação Licença Estab. - Validade: 09/09/2017
Deferido nº CEVS 355220501-477-000458-1-0

51-Processo nº. 19.168/16
Prefeitura Municipal de Sorocaba
Atividades de atendimento hospitalar, exceto pronto-socorro e unidades para atendimento a urgências - farmácias hospitalares
Avenida São Paulo, 750 - Além Ponte, Sorocaba-SP
Assunção de Responsabilidade Técnica de Patrícia Vieira Poiato
Deferido

52-Processo nº. 19.273/16
Vanda Lúcia Batalim Rosa - ME
Comércio varejista de produtos farmacêuticos sem manipulação de fórmulas
Rua Walter Luiz D'Ávila, 158 - Central Parque Sorocaba, Sorocaba-SP
Renovação Licença Estab. - Validade: 12/09/2017
Deferido nº CEVS 355220501-477-000489-1-7

53-Processo nº. 19.312/16
Macer Droguitas Ltda
Comércio varejista de produtos farmacêuticos sem manipulação de fórmulas
Avenida Percito de Souza Queiroz, 52 - Vila Barão, Sorocaba-SP
Renovação Licença Estab. - Validade: 06/10/2017
Deferido nº CEVS 355220501-477-000523-1-0

54-Processo nº. 19.317/16
Macer Droguitas Ltda
Comércio varejista de produtos farmacêuticos sem manipulação de fórmulas
Rua Belo Horizonte, 1200 - S.05 - Vila Helena, Sorocaba-SP
Renovação Licença Estab. - Validade: 29/08/2017
Deferido nº CEVS 355220501-477-000010-1-5

55-Processo nº. 19.318/16
Caramanti & Caramanti Ltda
Comércio varejista de produtos farmacêuticos sem manipulação de fórmulas
Rua José Luiz Flaquer, 338 - Éden, Sorocaba-SP
Renovação Licença Estab. - Validade: 06/10/2017
Deferido nº CEVS 355220501-477-000492-1-2

56-Processo nº. 19.426/16
Weizur do Brasil Ltda
Fabricação de sabões e detergentes sintéticos
Avenida Independência, 70 - Iporanga, Sorocaba-SP
Assunção de Responsabilidade Técnica de Aline Sillios Puga Nalini
Deferido

57-Processo nº. 19.560/16
Farmamed Drogaria Ltda
Comércio varejista de produtos farmacêuticos sem manipulação de fórmulas
Avenida Itavuvu, 12 - Vila Olímpia, Sorocaba-SP
Assunção de Responsabilidade Técnica Substituto de Ana Maria dos Santos Proença
Deferido

58-Processo nº. 19.688/16
Rosana Aparecida de Oliveira Antunes Aleixo Farmácia - ME
Comércio varejista de produtos farmacêuticos sem manipulação de fórmulas
Rua Josefa Rúbio Bastida, 281 - S.01 - Parque Vitória Régia, Sorocaba-SP
Baixa de Responsabilidade Técnica de Daniel Rodrigues Santana
Deferido

59-Processo nº. 21.090/16
Rodoviário Transvoar Ltda - EPP
Transporte rodoviário de cargas exceto produtos perigosos e mudanças em geral intermunicipal, interestadual e internacional
Avenida Conde Zeppelin, 601 - S.01 - Éden, Sorocaba-SP
Baixa de Responsabilidade Técnica de Sheila Freitas de Oliveira
Deferido

60-Processo nº. 21.398/16
Casabella Comércio e Serviços Ltda - EPP
Controle de Pragas Urbanas
Rua José Sanches, 30 - Parque Ouro Fino, Sorocaba-SP
Renovação Licença Estab. - Validade: 19/09/2017
Deferido nº CEVS 355220501-812-000001-1-6

61-Processo nº. 21.705/16
Raia Drogasil S.A.
Comércio varejista de produtos farmacêuticos sem manipulação de fórmulas
Avenida General Carneiro, 1224 - Térreo - Vila Lucy, Sorocaba-SP
Renovação Licença Estab. - Validade: 01/11/2017
Deferido nº CEVS 355220501-477-000183-1-7

62-Processo nº. 21.917/16
Macer Droguitas Ltda
Comércio varejista de produtos farmacêuticos sem manipulação de fórmulas
Avenida São Paulo, 1134 - Além Ponte, Sorocaba-SP
Baixa de Responsabilidade Técnica Substituto de Rodrigo Zanini Francucci
Deferido

63-Processo nº. 22.145/16
Rosana Aparecida de Oliveira Antunes Aleixo Farmácia - ME
Comércio varejista de produtos farmacêuticos sem manipulação de fórmulas
Rua Josefa Rúbio Bastida, 281 - S.01 - Parque Vitória Régia, Sorocaba-SP
Assunção de Responsabilidade Técnica de Edson Fernando Silva Vasconcelos
Deferido

64-Processo nº. 22.285/16
Michelli Antunes Aleixo - ME
Comércio varejista de produtos farmacêuticos sem manipulação de fórmulas
Avenida Edward Fru-Fru Marciano da Silva, 300 - Jardim São Guilherme, Sorocaba-SP
Licença Inicial Estab. - Validade: 16/09/2017
Deferido nº CEVS 355220501-477-000549-1-7

65-Processo nº. 23.003/16
Raia Drogasil S.A.
Comércio varejista de produtos farmacêuticos sem manipulação de fórmulas

Avenida Moreira César, 495 - Centro, Sorocaba-SP
Assunção de Responsabilidade Técnica Substituto de Gabriela Leite Arcanjo da Silva
Deferido

66-Processo nº. 24.052/16
Raia Drogasil S.A.
Comércio varejista de produtos farmacêuticos sem manipulação de fórmulas
Avenida Engenheiro Carlos Reinaldo Mendes, 2545 - Além Ponte, Sorocaba-SP
Autorização para comercialização de medicamentos controlados da Lista C2, da Portaria 344/98
Deferido

67-Processo nº. 24.059/16
Praia do Sabugo Bar Ltda - ME
Restaurante
Rua Padre Madureira, 554 - Além Ponte, Sorocaba-SP
Auto de Infração nº 11850 de 20/07/2016
Cancelado

68-Processo nº. 25.563/16
Sanear Controle de Pragas Eireli - ME
Controle de Pragas Urbanas
Avenida Doutor Armando Sales de Oliveira, 615 - Vila Trujillo, Sorocaba-SP
Alteração de Razão Social
Deferido

69-Processo nº. 25.580/16
Drogaria MSM Ltda - EPP
Comércio varejista de produtos farmacêuticos sem manipulação de fórmulas
Rua Quinze de Novembro, 136 a 140 - Centro, Sorocaba-SP
Renovação Licença Estab. - Validade: 24/10/2017
Deferido nº CEVS 355220501-477-000102-1-9

70-Processo nº. 25.603/16
Rodoviário Transvoar Ltda - EPP
Transporte rodoviário de cargas exceto produtos perigosos e mudanças em geral intermunicipal, interestadual e internacional
Avenida Conde Zeppelin, 601 - S.01 - Éden, Sorocaba-SP
Baixa de Responsabilidade Técnica
Indeferido

71-Processo nº. 25.723/16
Rodoviário Transvoar Ltda - EPP
Transporte rodoviário de cargas exceto produtos perigosos e mudanças em geral intermunicipal, interestadual e internacional
Avenida Conde Zeppelin, 601 - S.01 - Éden, Sorocaba-SP
Assunção de Responsabilidade Técnica de Natália Almeida de Miranda
Deferido

72-Processo nº. 26.187/16
Maria Isabel Haack Drogaria - ME
Comércio varejista de produtos farmacêuticos sem manipulação de fórmulas
Rua José Luiz Flaquer, 395 - Éden, Sorocaba-SP
Assunção de Responsabilidade Técnica
Indeferido

73-Processo nº. 27.732/16
Conde & Daz Drogaria Ltda - EPP
Comércio varejista de produtos farmacêuticos sem manipulação de fórmulas
Avenida Barão de Tatuí, 306 - Jardim Vergueiro, Sorocaba-SP
Assunção de Responsabilidade Técnica Substituto
Indeferido

74-Processo nº. 27.733/16
Conde & Daz Drogaria Ltda - EPP
Comércio varejista de produtos farmacêuticos sem manipulação de fórmulas
Avenida Barão de Tatuí, 306 - Jardim Vergueiro, Sorocaba-SP
Baixa de Responsabilidade Técnica Substituto
Indeferido

Em 25/11/16

Rafael Gonçalves Reinos
Diretor da Área de Vigilância em Saúde

Marília de Oliveira e Silva
Chefe da Divisão de Vigilância Sanitária

Leila Cristina Cardoso Pires
Chefe da Seção de Apoio Operacional



INSTRUÇÃO SEDU/SEAD Nº 01 DE 03 DE NOVEMBRO DE 2016

Dispõe sobre critérios para participação dos servidores integrantes do Quadro do Magistério Público Municipal de Sorocaba em cursos de longa duração: Mestrado e Doutorado (Stricto Sensu).

O Secretário da Educação e o Secretário da Administração, no uso de suas atribuições e considerando o disposto no Decreto nº 22.119, de 28 de dezembro de 2015,

Instruem:

Art. 1º - A participação dos servidores integrantes do quadro do magistério público municipal de Sorocaba em cursos de longa duração: Mestrado e Doutorado (Stricto Sensu), em áreas correlatas ao campo do conhecimento da educação, será autorizada dentro das condições e nos limites previstos nesta Instrução.

Art. 2º - Para fins desta Instrução considera-se quadro do magistério as classes de docentes e de suporte pedagógico definidos conforme a Lei nº 4.599/94 com alteração dada pela Lei nº 8.119/07:

I - a classe de docentes é composta por professor de educação básica I e II;

II - a classe de suporte pedagógico é composta por supervisor de ensino, diretor de escola, vice-diretor e orientador pedagógico.

Art. 3º - As autorizações somente serão dadas para cursos reconhecidos pela Câmara de Educação Superior do Conselho Nacional de Educação e recomendados pela Coordenação de Aperfeiçoamento de Pessoal de Nível Superior – CAPES.

Art. 4º - A autorização para os cursos de que trata esta Instrução refere-se à realização de créditos/disciplinas durante a jornada de trabalho, recebendo os respectivos vencimentos do cargo.

Parágrafo Único - Os créditos correspondem aos componentes curriculares distribuídos na forma de disciplinas teóricas, atividades programadas de orientação, eventos acadêmicos/ científicos, grupo de estudo/pesquisa, pesquisa bibliográfica e documental e/ou de campo, as previstas para a elaboração da dissertação/tese e demais atividades previstas nos regimentos das universidades.

Art. 5º - O servidor autorizado que ingressar nos cursos de longa duração: Mestrado e Doutorado (Stricto Sensu), deverá permanecer em seu cargo público pelo período mínimo igual à carga horária do curso realizado.

Art. 6º - A Secretaria da Educação constituirá Comissão Permanente para análise da documentação, apoio técnico a decisões e normas baixadas pela Secretaria da Educação e acompanhamento das solicitações de enquadramento nesta normativa, colaborando, quando for o caso, na organização dos horários dos servidores beneficiados.

§ 1º - A Comissão Permanente será constituída por membros da Secretaria da Educação e da Secretaria da Administração.

§ 2º - A Secretaria da Educação indicará, para compor a Comissão Permanente, representantes da Diretoria de Área de Gestão Pedagógica, da Diretoria de Área de Gestão Educacional e Administração e da Supervisão de Ensino.

§ 3º - A Secretaria da Administração indicará representante para compor a Comissão Permanente.

§ 4º - A Secretaria da Educação publicará os nomes dos integrantes designados para comporem a Comissão Permanente por meio de Portaria.

Art. 7º - Poderão solicitar a autorização para participarem de cursos de longa duração: Mestrado e Doutorado (Stricto Sensu), os servidores que atendam às seguintes condições:

I - ser efetivo e estável;

II - não estar afastado ou suspenso de suas atividades por força de medida disciplinar;

III - que o curso esteja voltado para melhoria e o aperfeiçoamento da educação e tenha relevância para o exercício de seu cargo;

IV - que a instituição promotora do curso esteja oficialmente autorizada e reconhecida pelo órgão federal competente (CAPES);

V - estar aprovado no processo de seleção da instituição promotora do curso.

Art. 8º - Os servidores interessados em participar como aluno regular de cursos de longa duração: Mestrado e Doutorado (Stricto Sensu) deverão encaminhar à Comissão Permanente os seguintes documentos:

I - requerimento em formulário próprio preenchido pelo interessado, destacando a relevância do curso para a educação e/ou áreas correlatas, relacionada à sua área de atuação na Educação Básica;

II - comprovante de aprovação no processo de seleção da instituição promotora do curso, por meio de declaração ou publicação da instituição;

III - comprovante de reconhecimento da Instituição promotora do curso junto ao órgão federal competente (CAPES);

V - cópia reprográfica (frente e verso) do relatório de tempo de serviço no cargo atual, autenticada ou conferida à vista dos originais.

§ 1º - O relatório de tempo de serviço no cargo atual de docente será expedido pela Secretaria da Educação, devidamente conferido e assinado pelo diretor de escola juntamente com o interessado.

§ 2º - O relatório de tempo de serviço no cargo atual de suporte pedagógico será expedido pela Secretaria da Educação, devidamente conferido e assinado juntamente com a Diretoria de Área de Gestão Educacional e Administração.

Art. 9º - Fica garantida a liberação de até 20 (vinte) profissionais efetivos da classe de docentes de que trata o inciso I, do Art. 2º, da carga horária de até 2 (dois) períodos na semana, por semestre, para participação em cursos de longa duração: Mestrado ou Doutorado (Stricto Sensu), quando realizados durante a jornada de trabalho e desde que atendam ao disposto nesta Instrução.

§ 1º - Excepcionalmente, a liberação de mais 1 (um) período no semestre para cursar créditos obrigatórios, está condicionada à análise do cronograma da instituição promotora do curso.

§ 2º - As vagas serão atualizadas semestralmente à medida em que se concluem os cursos ou ocorram desistências e serão disponibilizadas no diário oficial do município de Sorocaba, por meio de portaria.

§ 3º - O docente ocupante de 02 (dois) cargos na Prefeitura de Sorocaba terá direito a requerer a autorização em apenas uma matrícula.

I - A Comissão Permanente, designada para a liberação da carga horária, semestralmente avaliará a necessidade do afastamento ocorrer no horário de uma ou outra matrícula do professor que acumula cargos, visando a viabilização da frequência ao curso.

§ 4º - Caso o número de requerentes seja maior do que o estipulado, os critérios de classificação serão:

I - maior tempo de efetivo exercício no cargo docente atual, no magistério público municipal de Sorocaba;

II - requerente de maior idade;

III - maior prole, excluídos filhos maiores de 18 anos.

Art. 10 - Fica garantida a liberação de até 20 (vinte) profissionais efetivos de que trata o inciso II, do art. 2º, da carga horária de até 2 (dois) períodos na semana, por semestre, nos cursos de longa duração: Mestrado e Doutorado (Stricto Sensu), quando realizados durante a jornada de trabalho e desde que atendam ao disposto nesta Instrução.

§ 1º - Excepcionalmente, a liberação de mais 1 (um) período no semestre para cursar créditos obrigatórios, está condicionada à análise do cronograma da instituição promotora do curso.

§ 2º - As vagas serão atualizadas semestralmente à medida em que se concluem os cursos ou ocorram desistências e serão disponibilizadas no diário oficial do município de Sorocaba, por meio de portaria.

§ 3º - Caso o número de requerentes seja maior do que o estipulado, os critérios de classificação serão:

I - maior tempo de efetivo exercício na classe de suporte pedagógico, no magistério público municipal de Sorocaba;

II - requerente de maior idade;

III - maior prole, excluídos filhos maiores de 18 anos.

Art. 11 - O profissional beneficiado, durante a participação no curso, deverá garantir o pleno desempenho de suas atribuições.

Art. 12 - Os servidores integrantes do quadro do magistério que estejam atuando em comissão/designação, lotados na Secretaria da Educação, concorrerão às vagas em seus respectivos cargos de origem.

Art. 13 - O Poder Público terá o prazo de 15 (quinze) dias úteis para análise e deferimento da solicitação, a partir da entrega dos documentos previstos no art. 8º.

§ 1º - O servidor deverá, semestralmente, apresentar o comprovante dos créditos realizados e da matrícula para o semestre seguinte.

§ 2º - Ao término do curso, o servidor deverá apresentar os documentos comprobatórios da conclusão em até 45 (quarenta e cinco) dias.

Art. 14 - A publicação no diário oficial do município de Sorocaba referente à autorização deverá ser realizada no prazo de até 15 (quinze) dias úteis após o deferimento, com data retroativa da concessão.

Art. 15 - No período de realização dos cursos de longa duração: Mestrado ou Doutorado (Stricto Sensu), o servidor não poderá exercer nenhuma outra atividade remunerada durante o horário de trabalho referente ao seu cargo.

Art. 16 - A Administração Pública não arcará com custos de matrícula e/ou mensalidades referentes aos cursos de que trata esta Instrução.

Art. 17 - Caso o servidor abandone o curso de longa duração: Mestrado ou Doutorado (Stricto Sensu) em qualquer dos períodos letivos deverá apresentar justificativa à Secretaria da Educação.

§ 1º - Caso a justificativa não tenha motivo de força maior comprovado, o servidor deverá ressarcir aos cofres públicos o valor proporcional ao período em que participou dos cursos de longa duração, Mestrado e Doutorado (Stricto Sensu), conforme Decreto Nº 22.119/2015.

§ 2º - O ressarcimento previsto no parágrafo anterior poderá ser parcelado em período igual ao tempo cursado.

Art. 18 - Não poderá requerer nova autorização o servidor que abandonar curso para o qual solicitou autorização prevista nesta Instrução, conforme Decreto

Nº 22.119/2015.

Art. 19 - Após a conclusão do curso o servidor deverá encaminhar à Comissão Permanente os seguintes documentos:

I - Certificado de Conclusão do Curso;

II - Histórico Escolar;

III - 01 (um) exemplar encadernado da Dissertação ou Tese, que ficará disponível na Biblioteca Municipal de Sorocaba;

IV - 01 (um) arquivo eletrônico da Dissertação ou Tese, para disponibilização no portal da SEDU.

Art. 20 - Os servidores integrantes do quadro do magistério que iniciaram seus estudos antes da publicação desta norma, poderão requerer a autorização para cumprimento de seus créditos, aderindo aos seus dispositivos.

Parágrafo Único - Não haverá pagamento retroativo, por parte do poder público, a possíveis custos do servidor com o curso, anteriores a esta instrução.

Art. 21 - Os servidores integrantes do quadro do magistério que concluíram seus cursos anteriormente à publicação desta norma, não terão qualquer prejuízo à sua vida funcional.

Art. 22 - Os servidores integrantes do quadro do magistério que venham a ser aprovados como aluno especial, em programas de Mestrado ou Doutorado (Stricto Sensu) poderão ser beneficiados em até 2 (duas) disciplinas, sendo 1 (uma) por semestre e desde que atendam, no que couber, ao disposto nesta Instrução, até o limite de 10 (dez) profissionais da classe docente e 10 (dez) profissionais da classe de suporte pedagógico.

Art. 23 - A autorização se dará mediante concordância das chefias imediata e mediata, da anuência do Secretário da Educação e da autorização da Secretaria da Administração, em consonância com o art. 6º, §1º e art. 9º, inciso III, do Decreto 22.119/15.

Art. 24 - O descumprimento de qualquer uma das condições e finalidades estabelecidas poderá acarretar a suspensão imediata da autorização regulada por esta norma.

Art. 25 - As despesas decorrentes da execução desta instrução correrão por conta das dotações orçamentárias próprias destinadas à Educação.

Art. 26 - Os casos omissos ou necessidades de melhor regulamentação desta norma serão resolvidos pelo Secretário da Educação conjuntamente com o Secretário da Administração.

Art. 27 - Esta Instrução entrará em vigor na data de sua publicação.

Flaviano Agostinho de Lima
Secretário da Educação

Roberto Juliano
Secretário da Administração



Secretaria da Educação

COMUNICADO SEDU/GS Nº50, DE 23 DE NOVEMBRO DE 2016

A Secretaria da Educação, nos termos do Edital SEDU/GS nº 43/2016, divulga a **classificação inicial** dos titulares de cargo de Professor de Educação Básica I (PEB I), inscritos para o Processo Seletivo do Atendimento Educacional Especializado.

CLASSIFICAÇÃO INICIAL

Obs.	Classif.	Matrícula	Candidato	Pontuação	Critérios de desempate	
					Admissão	Idade
	1	224081	Miriam Rosa Torres de Camargo	7,15		
	2	282510	Mariângela Brusafarro	6,912		
	3	267457	Rosimeire Macedo Queiroz Infante	5,45		
	4	451270	Fátima Goreti Borges Haring	5,124		
	5	265985	Adriana Cristina Morais Eloy	4,912		
	6	451407	Rosimeire Macedo Queiroz Infante	4,902		
	7	264385	Daniela Ap. Ribeiro Grilo de Almeida	4,7	01/03/02	
	8	427557	Aline Grillo Amadio	4,7	01/02/08	
*	9	530530	Hagar Milena Ervilha de Oliveira	4,7	15/07/14	
	10	279978	Rosi Ap. da Cruz Alexandre	4,298		
	11	264610	Débora Machado	4,074		
	12	454643	Sandra Rodrigues da Silva	3,968		
	13	131032	Lucimeire Prestes de Oliveira Tomé	3,95	01/02/92	
	14	265667	Isabel Cristina Wincler Loiola	3,95	01/03/02	
	15	266400	Sívia Souza Elias dos Santos	3,922		
	16	124877	Maria Salime Rachid Prestes	3,862	01/08/90	
	17	428430	Maria Salime Rachid Prestes	3,862	01/02/08	
	18	125067	Patricia Lopes Ramos Publio	3,8	10/09/90	
	19	290440	Terezinha Bueno Rodrigues	3,8	04/02/04	
	20	267481	Edilaine de Jesus Dias Rehder	3,712	01/03/02	
	21	432062	Cristiane Pereira de Camargo Moraes	3,712	10/03/08	
	22	266205	Débora Cardoso Rodrigues	3,65	05/03/02	
	23	289590	Débora Cardoso Rodrigues	3,65	04/02/04	
*	24	523173	Elaine Dias Batista	3,65	03/02/14	02/04/74
*	25	524412	Paula Fernanda Ramos	3,65	03/02/14	11/09/81
	26	445440	Débora Machado	3,592		
	27	110965	Márcia de Souza Simão Boff	3,5		
	28	279412	Gisele Cruz de Camargo	3,484		
	29	434251	Patrícia Moreno Matos	3,428		
	30	265810	Fernanda Ap. Mendes da Silva Pereira	3,412		
	31	432496	Patrícia Catalani Racca Pereira	3,294		
	32	407076	Lúcia Maria dos Santos Moura	3,258		

	33	267473	Vivan Cristina de Marqui	3,13		
	34	459440	Roslaine Martins Pereira	3,12		
	35	479387	Alessandra Regina da Silva	2,78		
	36	428316	Luciana Gomes	2,68		
	37	432526	Maria Gislene da Silva Cofani	2,624		
	38	434057	Alessandra Regina da Silva	2,594		
	39	432488	Pauline Jardini	2,38		
	40	295949	Neide de Lourdes Leite	2,358		
	41	493320	Mariana R. B. Pardo	2,15		
	42	459785	Érika Oliveira do Amaral	2,1	29/11/09	
*	43	523211	Érika Oliveira do Amaral	2,1	04/01/14	
	44	501900	Rafaela Gonçalves Arruda	1,656		
	45	427760	Daniela Aranha Machado	1,65	01/02/08	
	46	486227	Michelly Nikoleski Oliveira	1,65	01/09/11	
*	47	545783	Yara Guariglia Pereira de Pieri	1,648		
	48	407114	Márcia Regina Dias da Silva	1,61		
	49	428120	Janaina de Lourdes Gabriel de Souza	1,576		
	50	290467	Vânia Viana Beluchi	1,5	04/02/04	
	51	432127	Alzira Veiga Martins Grando	1,5	10/03/08	28/02/72
	52	432461	Regiane Maria Lourenço Martins	1,5	10/03/08	08/04/78
	53	476922	Rosemeire Maria de Freitas	1,5	01/02/11	
*	54	527381	Alzira Veiga Martins Grando	1,5	20/03/14	
	55	195774	Myrian Fernanda dos Santos	1,446		
	56	131946	Adriana Honofre Moreira	1,35		
	57	432569	Luciana Morales	1,278		
	58	503148	Daniele Ap. Dias	1,2		
	59	295710	Claudia Blumer da Costa	1,198	10/02/05	
	60	476370	Claudia Blumer da Costa	1,198	01/02/11	
	61	267996	Elisete dos Santos Alves	1,05	01/03/02	
	62	291854	Daniela Sagin Amaral	1,05	22/03/04	
	63	497660	Ana Lucia Martins da Rocha Domingues	1,05	02/05/12	
	64	507623	Érica Cardoso Simões Borges	1,05	01/02/13	
	65	514212	Luciane Ap. Mondini	1,05	02/05/13	
	66	459777	Elisete Batista de Jesus Mome	0,908		
	67	434120	Cinara Aparecida Vasconcellos Petarnela	0,9	14/04/08	
	68	450745	Carolina Caldini	0,9	03/02/09	
	69	476019	Gilma Ap. dos Santos	0,9	01/02/11	
	70	491727	Elaine de Oliveira Rosa	0,9	01/02/12	
	71	497679	Kelly Roberta Lizier Sanches	0,9	02/05/12	
	72	511337	Cinara Aparecida Vasconcellos Petarnela	0,9	11/03/13	03/03/70
	73	510810	Rosângela Nunes Brito	0,9	11/03/13	23/07/76
	74	463405	Maria Jailma Pinto Cardozo	0,792	01/03/10	

	75	494823	Maria Jailma Pinto Cardozo	0,792	05/03/12	
	76	196908	Débora Simone Pires Davison	0,75	01/02/96	
	77	235490	Andreia Ignacia Pinto Rolim	0,75	01/02/00	
	78	266183	Silvana Silva Lenoir	0,75	01/03/02	01/12/69
	79	264938	Vânia Aparecida Cardoso Sanches	0,75	01/03/02	11/10/70
	80	264741	Rosa Maria do Nascimento Nigro	0,75	01/03/02	10/05/71
	81	265934	Débora Simone Pires Davison	0,75	01/03/02	30/03/72
	82	280020	Elaine Cristine da Silva Ferreira	0,75	19/02/03	
	83	406991	Ana Paula Pereira de Melo	0,75	01/02/06	
	84	416946	Cleonice Ap. Castanho Vieira de Oliveira	0,75	29/01/07	25/02/61
	85	417063	Heloise Miranda Corrá	0,75	29/01/07	15/01/77
	86	416970	Ana Paula Pereira de Melo	0,75	29/01/07	24/04/81
	87	428170	Josenilde Moss Liberal	0,75	01/02/08	15/11/62
	88	428189	Josiane Ferraz Louzada	0,75	01/02/08	31/01/85
	89	451296	Isabel Cristina Castanho Vieira de Lima	0,75	03/02/09	29/06/62
	90	450729	Bruna Correa Amaral	0,75	03/02/09	20/04/87
	91	453833	Cláudia Ap. de Andrade	0,75	03/03/09	
	92	460864	Luciana Mare Bueno de Araújo	0,75	29/01/10	
	93	467184	Rosa Maria do Nascimento Nigro	0,75	01/07/10	10/05/71
	94	467265	Juliana Lopes Renó Megliorini	0,75	01/07/10	05/10/81
	95	476493	Mariana Campanholi	0,75	01/02/11	
	96	478496	Telma Rosalina Alves	0,75	14/02/11	
	97	482086	Camila Duarte Brosque Malagó	0,75	02/05/11	
	98	493053	Marinês Christofani	0,75	01/02/12	07/11/73
	99	491980	Heloise Miranda Corrá	0,75	01/02/12	15/01/77
	100	493266	Gisele Magoga Baptista	0,75	01/02/12	24/11/81
	101	491999	Érica Monteiro Nunes Bastida	0,75	02/02/12	
	102	499388	Simoni Fantini Piqueira	0,75	04/06/12	
	103	507887	Simone Pereira de Oliveira	0,75	01/02/13	
	104	510764	Renata Pereira Baldini	0,75	11/03/13	
	105	510837	Vilma de Souza Maciulevicius	0,75	13/03/13	
*	106	523491	Ione Viana Pereira Sanders	0,75	03/02/14	30/06/72
*	107	522797	Andréia Michelly Camargo Machado Domingues	0,75	03/02/14	09/09/78
*	108	522916	Andrezza Isabel Correa Guerra	0,75	03/02/14	10/07/84
*	109	527365	Pâmela Fernanda de Oliveira Arruda	0,75	20/03/14	
*	110	545589	Naly Elaine de Oliveira Paixão	0,75	01/03/16	
	111	476361	Deborah Maryan Martinho Rodrigues	0,6		
	112	435550	Maria Ap. Figueiredo de Oliveira	0,546		
	113	493339	Maria Ap. Figueiredo de Oliveira	0,36		
	114	197629	Cristiane Regina Silva	0,3	01/02/96	
	115	296112	Cristiane Regina Silva	0,3	10/02/05	

116	435983	Leila Regina de Oliveira Chinelatto	0,3	02/06/08		
117	458835	Simone Aparecida Mensatto de Moura	0,3	01/09/09		
118	510780	Patrícia Cristina Soares	0,3	11/03/13	22/12/78	
119	510853	Valéria Rodrigues do Nascimento	0,3	11/03/13	08/05/85	
120	279706	Rosimery dos Santos Silva	0,15	10/02/03		
121	289558	Angela Aparecida Aleixo	0,15	04/02/04		
122	427778	Daniela Castro Santos	0,15	01/02/08		
123	492421	Valéria Regina Lourenzetti de Sá	0,15	01/02/12		
124	507852	Sara Castilho dos Reis	0,15	01/02/13		
*	125	124761	Patrícia de Almeida Lagemann	0,15	18/11/16	
126	195316	Patrícia Silveira Alves	0	01/02/96		
127	290238	Luciana Oliveira de Moraes	0	04/02/04		
128	296260	Sheila de Matos	0	10/02/05		
129	434286	Sue Ellen Zanateli Silva	0	14/04/08		
130	450648	Amanda Karina Rodrigues de Lima	0	01/02/09		
131	451091	Sandra Vanessa da Silva de Paula	0	03/02/09		
132	454589	Daniela Andrade L. S. Francisco	0	16/03/09		
133	463421	Rosmeire Garcia Pedroso	0	01/03/10		
134	463871	Helana Cristina Ferraz	0	15/03/10		
135	464924	Marina de Moraes Cannavan	0	15/04/10		
136	467150	Kátia Gisele Paes de Andrade	0	01/07/10		
137	493096	Graciela Eloisa Melo	0	01/02/12		
138	501854	Morgana Mattozo	0	20/06/12	09/10/84	
139	501595	Inaiara de Paula Amaral	0	20/06/12	18/06/86	
140	505299	Solange Piaya Marinho Souza	0	17/09/12		
141	507860	Silvia Aires de Campos	0	01/02/13		
142	510861	Geice Ap. Bosco Bertin	0	11/03/13		
143	514506	Adênia Maria Gonçalves Pinheiro	0	02/05/13		
*	144	524226	Susete Bernardes Cravo da Costa	0	03/02/14	18/03/72
*	145	524129	Rosicler Alves da Silva Andrade	0	03/02/14	01/04/74
*	146	524242	Silvia de Abreu Duarte	0	03/02/14	11/11/82
*	147	523670	Luciane de Oliveira Gonçalves	0	03/02/14	21/02/84
*	148	526407	Nádia Carolina Barros Silvestre	0	07/03/14	
*	149	527160	Madalena Roque da Silva Rodrigues	0	20/03/14	
*	150	545384	Ana Lúcia Pedroso Rodrigues	0	01/03/16	03/11/76
*	151	545643	Priscila Santos Guzzon	0	01/03/16	12/06/78
*	152	547972	Pâmela Vanessa Ferraz Venâncio	0	05/04/16	
*		Estágio Probatório				

Flaviano Agostinho de Lima
Secretário da Educação

SEMOB Secretaria de Mobilidade, Desenvolvimento Urbano e Obras

EDITAL

A PREFEITURA MUNICIPAL DE SOROCABA, nos termos dos artigos 207 e seguintes da Lei nº 1.444 de 13 de dezembro de 1966, com as modificações introduzidas pela Lei nº 2.254 de 27 de dezembro de 1983, faz saber a todos que o presente Edital viem ou dele tiverem conhecimento, que fará realizar a pavimentação asfáltica da Rua Luiz Almeida Marins no Bairro Nova Aparecidinha, cujo custo será cobrado na forma de rateio entre os proprietários dos imóveis localizados na zona beneficiada e, para tanto, dá conhecimento aos interessados.

DELIMITAÇÃO DA ZONA BENEFICIADA

BAIRRO: NOVA APARECIDINHA

RUA: Luiz Almeida Marins

TRECHO: da Estrada Dom José Melhado Campos até o pav. existente

CÁLCULO DE RATEIO

Conforme plano de rateio total do custo da obra entre os proprietários beneficiados, o preço a ser cobrado é de R\$ 115,95/m².

MEMORIAL DESCRITIVO PAVIMENTAÇÃO ASFÁLTICA

01 - GENERALIDADES

Os serviços compreenderão a totalidade das obras necessárias desde a implantação de guias e sarjetas até a pavimentação asfáltica.

02 - ETAPAS DE CONSTRUÇÃO

2.1. IMPLANTAÇÃO DE GUIAS E SARJETAS: compreenderá o preparo da base e a execução de guias e sarjetas de concreto, moldadas no local por extrusão, de acordo com as cotas e dimensões do projeto, utilizando-se concreto dosado gravimetricamente em usinas transportado e misturado em caminhões betoneira com composição granulométrica

adequada e abatimento (Slump-Test) igual a 1cm, sendo a superfície do concreto recoberta por uma fina camada de argamassa de cimento e areia de traço 1:4, tendo a sarjeta uma largura de 30cm.

2.2. SERVIÇOS DE PAVIMENTAÇÃO ASFÁLTICA

2.2.1. PREPARO DE SUB-LEITO: compreenderá as operações necessárias à rigorosa conformação geométrica da superfície do sub-leito, de acordo com as cotas, declividades e abaulamentos do projeto, e compactação da superfície de acordo com as "Instruções de Execução" da PMS.

2.2.2. BASE DE BICA CORRIDA: compreenderá o fornecimento, espalhamento e compactação de bica corrida de granito, em camada homogênea e uniforme, com espessura final de 15 cm, perfeitamente compactada e de acordo com as características geométricas do projeto e as "Instruções de Execução" da PMS

2.2.3. IMPRIMAÇÃO LIGANTE: compreenderá a aplicação de material betuminoso de alta viscosidade sobre a superfície concluída da base, a razão de 1.0 a 1.5 litros por m².

2.2.4. IMPRIMAÇÃO IMPERMEABILIZANTE BETUMINOSA: sua execução consistirá nos serviços necessários para recobrimento de uma camada de base ou sub-base, com asfalto recortado CM30, a razão de 1,00 a 1,20 litros por m² de superfície imprimada.

2.2.5. CAMADA DE CONCRETO BETUMINOSO USINADO A QUENTE: compreenderá o fornecimento, espalhamento com vibro-acabadora e compactação de pré-misturado usinado a quente, em camada homogênea e uniforme de 3 cm, tudo de acordo com as "Instruções de Execução" da PMS.

2.2.6. BINDER USINADO A QUENTE: compreenderá o fornecimento, espalhamento com vibro-acabadora e compactação de binder usinado a quente, em camada homogênea e uniforme de 4 cm de espessura, tudo de acordo com as "Instruções de Execução" da PMS.

Planilha de Custo					
Serviços de pavimentação Asfáltica na Rua Luiz Almeida Marins					
Item	Serviço	Un.	Quant.	Custo (R\$)	Total (R\$)
1 SERVIÇOS PRELIMINARES					
1.1	Levantamento Planialtimétrico Cadastral	m ²	3.685,36	R\$ 0,26	R\$ 958,19
1.2	Sondagem com extração de amostras nas condições naturais	Un.	3,00	R\$ 46,30	R\$ 138,90
1.3	Mobilização e instalação de 1 equipamento	Un.	46,40	R\$ 215,52	R\$ 10.000,13
1.4	Ensaio de Laboratório-limite de liquidez	Ens.	18,00	R\$ 35,43	R\$ 637,74
1.5	Ensaio de Laboratório-Granulometria	Ens.	18,00	R\$ 70,87	R\$ 1.275,66
1.6	Ensaio de Laboratório-Proctor Simples	Ens.	18,00	R\$ 123,79	R\$ 2.228,22
1.7	Ensaio de Laboratório-CBR Moldado	Ens.	6,00	R\$ 104,45	R\$ 626,70
1.8	Dimensionamento de pavimento	Furo	4,00	R\$ 63,63	R\$ 254,52
1.9	Projeto em planta para pavimentação de via pública com uma pista	m	240,00	R\$ 0,72	R\$ 172,80
1.10	Projeto em perfil de pavimentação de via pública com uma pista	m	240,00	R\$ 0,35	R\$ 84,00
1.11	Projeto Hidráulico de galeria pluvial em tubos	m	58,00	R\$ 2,26	R\$ 131,08
1.12	Demolição de Concreto Simples (Pavimentação antiga do encaixe com a Avenida)	m ³	54,26	R\$ 61,50	R\$ 3.336,99
1.13	Demolição de Concreto Simples (Pavimentação do Sarjetão)	m ³	18,00	R\$ 61,50	R\$ 1.107,00
1.14	Plantio de grama em placas	m ²	928,00	R\$ 6,65	R\$ 6.171,20
1.15	Limpeza Mecanizada de terreno, inclusive de camada vegetal até 30 cm	m ²	3.685,36	R\$ 0,75	R\$ 2.764,02
1.16	Corte, Recorte e Remoção de árvores inclusive raízes 30 cm < D < 60 cm	Un.	2,00	R\$ 225,38	R\$ 450,76
Sub-Total:					R\$ 30.337,91

2 TERRAPLENAGEM					
2.1	Escava e carga de material de 1/2 categoria	m ³	891,14	R\$ 3,50	R\$ 3.118,99
2.2	Transporte de material de 1ª ou 2ª categorias até 1 Km	m ³ xKm	324,69	R\$ 2,08	R\$ 675,35
2.3	Transporte de material de 1ª ou 2ª categorias até 10 Km	m ³ xKm	8.343,40	R\$ 0,74	R\$ 6.174,12
2.4	Transporte de material de 1ª ou 2ª categorias até 10 Km (Pavimentação Antiga)	m ³ xKm	705,36	R\$ 0,74	R\$ 521,97
2.5	Compactação de Terra, medida no Aterro	m ³	249,76	R\$ 1,76	R\$ 439,58
Sub-Total:					R\$ 10.930,00

3 PAVIMENTAÇÃO					
3.1	Abertura de caixa até 40 cm, incluindo escavação, compactação, tranporte e preparo de sub-leito	m ²	1.893,47	R\$ 8,50	R\$ 16.094,50
3.2	Reforço sub-leito ou sub-base de solo melhorado com aditivo químico -3,0% (Solo cimento com espessura de 20cm)	m ³	378,69	R\$ 36,18	R\$ 13.701,00
3.3	Base de Bica Corrida - E = 15cm	m ³	284,02	R\$ 76,12	R\$ 21.619,60
3.4	Imprimação Betuminosa Impermeabilizante	m ²	1.893,47	R\$ 4,00	R\$ 7.573,88
3.5	Imprimação Betuminosa Ligante	m ²	1.893,47	R\$ 1,00	R\$ 1.893,47
3.6	Revestimento de Pré-misturado à quente, inclusive transporte (BINDER) - E = 4cm	m ³	75,74	R\$ 361,70	R\$ 27.395,16
3.7	Revestimento de concreto asfáltico, inclusive transporte (CBUQ) - E = 3cm	m ³	56,80	R\$ 485,00	R\$ 27.548,00
Sub-Total:					R\$ 115.825,61

Total Geral Custo:	R\$ 157.093,52
Reajuste de 16,47% (1º Reajuste)	R\$ 25.873,30
BDI 20%	R\$ 36.593,36
Total Geral:	R\$ 219.560,19

PRAZO DE IMPUGNAÇÃO PELOS INTERESSADOS

Nos termos do artigo 208, alínea "f", da Lei 1.444 de 13 de dezembro de 1966, fica fixado o prazo de 30 (trinta) dias contados da publicação deste Edital para os interessados impugnarem, se quiserem, quaisquer dos itens constantes do mesmo, cabendo ao impugnante o ônus da prova.

Sorocaba, 23 de Novembro de 2016

JOSÉ ROBERTO FERNANDES BARREIRA
SECRETARIO DE MOBILIDADE, DESENVOLVIMENTO URBANO E OBRAS

SPG Secretaria de Planejamento e Gestão

DIVISÃO DE RELACIONAMENTO COM O CIDADÃO NOTIFICAÇÃO

NOTIFICAMOS os interessados abaixo relacionados que foram deferidas as solicitações de Cópias de Processo (cópias integrais e parciais). Referidas cópias devem ser retiradas no Protocolo Geral, localizado no térreo do Paço Municipal, no horário das 8h00 às 16h00, de 2ª a 6ª Feira, no prazo de 07 (sete) dias úteis. Decorrido esse prazo, os documentos xerografados serão encaminhados para arquivo.

PROCESSO
1979/800015
2016/023451
1998/015120

INTERESSADO
JOSE ELIAS QUINAGLIA
COM. DE SUCATAS E TRANSP GAGLIARDI LTDA.
ERIC GEORGES BRINGOLD

SOLICITANTE
JOSE ELIAS QUINAGLIA
ROBSON GAGLIARDI
RAQUEL MENDES AGUIAR

Sorocaba, 25/11/2016.
Nadia da Costa Teixeira Feitosa
Chefe da Divisão de Relacionamento com o Cidadão

SEHAB**Secretaria da Habitação e Regularização Fundiária**SECRETARIA DA HABITAÇÃO E
REGULARIZAÇÃO FUNDIÁRIA**SEHAB****RESOLUÇÃO SEHAB 132 / 2016**

Júlia Galvão Andersson, Secretária da Habitação e Regularização Fundiária, nos uso de suas atribuições legais e considerando a necessidade de atender a demanda ainda existente de famílias interessadas na aquisição de unidades habitacionais, de acordo com a Lei Federal nº 11.977, de 7 de Julho de 2009, e as exigências contidas na Portaria 595, de 18 de Dezembro de 2013, do Ministério das Cidades, e alterações posteriores, que dispõe sobre os parâmetros de priorização e sobre o processo de seleção dos beneficiários do Programa Minha Casa, Minha Vida - PMCMV, faixa I.

RESOLVE

Art. 1º Tornar público **parecer parcial do Banco do Brasil**, e de responsabilidade daquela instituição financeira, que informa os grupos familiares que estão **DESENQUADRADOS** para atendimento no **Programa Habitacional Jardim Carandá**:

NOME DO PARTICIPANTE	CPF	PARECER
1 ANA LUCIA CORREA / GREISON DE LIMA FERREIRA	389.915.468-11 356.206.318-00	DESENQUADRADO (INCOMPATÍVEL). Segundo parecer do Banco do Brasil do dia 14/11/2016, o grupo familiar está incompatível para o atendimento, pois o cadastro está reprovado pela Caixa Econômica Federal em virtude da análise do SITAII do dia 30/08/2016 (motivo RENDA SUPERIOR). Assim, para o(a) candidato(a) torna-se sem efeito a Resolução Sehab 69/2016 e ele(a) está excluído(a) do processo de tentativa de atendimento no Programa Habitacional Jardim Carandá.
2 MANOEL DE LIMA MARTINS	835.764.288-87	DESENQUADRADO (INCOMPATÍVEL). Segundo parecer do Banco do Brasil do dia 14/11/2016, o grupo familiar está incompatível para o atendimento, pois o cadastro está reprovado pela Caixa Econômica Federal em virtude da análise do SITAII do dia 24/10/2016 (motivo: apontamento no CADMUT e no SIA-CI). Assim, para o(a) candidato(a) torna-se sem efeito a Resolução Sehab 69/2016 e ele(a) está excluído(a) do processo de tentativa de atendimento no Programa Habitacional Jardim Carandá.
3 REGIANE EVANGELISTA DOS REIS SANTOS	324.905.978-17	DESENQUADRADO (INCOMPATÍVEL). Segundo parecer do Banco do Brasil do dia 22/11/2016, o grupo familiar está incompatível para o atendimento, pois o cadastro está reprovado pela Caixa Econômica Federal em virtude da análise do SITAII do dia 10/11/2016 (motivo: renda acima). Assim, para o(a) candidato(a) torna-se sem efeito a Resolução Sehab 69/2016 e ele(a) está excluído(a) do processo de tentativa de atendimento no Programa Habitacional Jardim Carandá.

4 ROSIMAR ALVES PEREIRA DELGADO MAURICIO DIAS DELGADO	021.797.345-06 062.787.338-38	DESENQUADRADO (INCOMPATÍVEL). Segundo parecer do Banco do Brasil do dia 14/11/2016, o grupo familiar está incompatível para o atendimento, pois o cadastro está reprovado pela Caixa Econômica Federal em virtude da análise do SITAII do dia 24/10/2016 (motivo: apontamento no CADMUT). Assim, para o(a) candidato(a) torna-se sem efeito a Resolução Sehab 69/2016 e ele(a) está excluído(a) do processo de tentativa de atendimento no Programa Habitacional Jardim Carandá.
---	----------------------------------	--

§ 1º O retorno parcial da pesquisa no SITAII (ANEXO 1) encontra-se disponível no gabinete da Secretaria da Habitação e Regularização Fundiária, localizado no 2º andar do Paço Municipal, na Av. Carlos Reinaldo Mendes nº 3.041, Alto da Boa Vista.

§ 2º Se os candidatos discordarem poderão interpor recurso no gabinete da Secretaria da Habitação e Regularização Fundiária, localizado no 2º andar do Paço Municipal, na Av. Carlos Reinaldo Mendes nº 3.041, Alto da Boa Vista, **impreterivelmente**, nos dias **28/11/2016 (2ª feira), 9:00 às 15:00, sob pena de exclusão do processo de tentativa de atendimento no Programa Habitacional Jardim Carandá.**

Art. 2º Tornar público **parecer parcial do Banco do Brasil**, e de responsabilidade daquela instituição financeira, que informa os grupos familiares que estão **EXCLUÍDOS** do processo de tentativa de atendimento no **Programa Habitacional Jardim Carandá em virtude da não apresentação da documentação solicitada**:

NOME DO PARTICIPANTE	CPF	DOCUMENTOS SOLICITADA
1 CELIS MARIA SOUSA SANTOS	382.821.338-33	Segunda via da certidão de nascimento com a grafia correta e legível da srª Celis. Regularizar RG e CPF na Receita Federal com o nome correto da beneficiária. Declaração Beneficiário e de União Estável preenchido com o nome correto da beneficiária
2 EULA NAINA CAMARGO SANTANA	359.023.428-80	Nome na Receita Federal diverge dos documentos e da certidão de nascimento. Necessário documentação que comprove o sobrenome Cunha que consta na Receita Federal.
3 JOCIMARA APARECIDA SERRA NOVA EDUARDO FELIX DE SOUSA FILHO	286.950.358-08 347.333.428-61	Segunda via da certidão de nascimento com a grafia correta e legível da srª Jocimara.
4 ROSIANE APARECIDA BUENO ANTONIO LEITE PEREIRA	300.821.148-89 267.734.408-40	RG; declaração de beneficiário e de união estável com o nome correto, conforme certidão de nascimento: ROSIANE APARECIDA BUENO.
5 SIRENE ELIZABETH DE SOUZA OLIVEIRA	032.223.508-17	Certidão de casamento com averbação do divórcio. Se alterar nome após divórcio regularizar CPF (nome) na Receita Federal e encaminhar as Declarações de Beneficiário e de União Estável com o nome correto.

Art. 3º Tornar público **parecer parcial do Banco do Brasil**, e de responsabilidade daquela instituição financeira, que informa que o grupo familiar de RITA DE FATIMA CAMPOS JACOB HESSEL (CPF: 110.508.738-74) está excluído do processo de tentativa de atendimento no Programa Habitacional Jardim Carandá em virtude de **renda bruta familiar superior ao permitido**.

Art. 4º Tornar público **parecer parcial do Banco do Brasil**, e de responsabilidade daquela instituição financeira, **referente aos grupos familiares em processo de tentativa de atendimento no Programa Habitacional Jardim Carandá, conforme listagem a seguir**.

NOME	CPF	DOCUMENTOS E PROVIDÊNCIAS
1 ALESSANDRA RIBEIRO SEABRA IGOR FERREIRA DE SOUZA	341.739.328-04 278.426.168-92	Regularizar na Receita Federal o CPF de Alessandra. Apresentar o CPF de Alessandra com o nome de casada: ALESSANDRA RIBEIRO DE SOUZA. Apresentar declaração de beneficiário com o nome correto de casada.
2 CLEIDE MEDEIROS FELIX CARNEIRO FRANCISCO CARLOS CARNEIRO	037.587.438-00 034.604.898-20	Regularizar na Receita Federal o CPF de Cleide com o nome de casada: CLEIDE MEDEIROS FELIX CARNEIRO. Regularizar na Receita Federal o CPF de Cleide com o nome correto da genitora: NATALIA MEDEIROS FELIX. Apresentar CPF com o nome correto de Cleide, conforme certidão de casamento.
3 JANAINA MENEGHEL	346.447.568-90	Regularizar na Receita Federal o CPF de Janaina com o nome de casada: JANAINA MENEGHEL TEIXEIRA. Regularizar na Receita Federal o CPF de Janaina com o nome correto da genitora: MARIA DE LOURDES INACIO FLORENCIO. Apresentar CPF com o nome correto de Janaina, conforme certidão de casamento. Revalidar na CEF para incluir o cônjuge ALEXANDRO JUNIOR TEIXEIRA, CPF 190.903.038-47.
4 MARCELO FAGUNDES DOS SANTOS	323.810.888-30	Apresentar CPF com o nome correto: MARCELO FAGUNDES DOS SANTOS. Apresentar Certidão de casamento com a averbação do divórcio. Apresentar declaração negativa de união estável com o estado civil correto.
5 MARIA SANDRA DOS SANTOS	151.368.828-67	Comparecer a agência madrinha para atualização cadastral (ELIZEU) - renda superior ao permitido pelo Programa.
6 TAMARA CAROLINE BRAGA / RAFAEL DOS SANTOS ARAUJO	367.396.118-74 317.730.198-05	O casal deverá comparecer na agência de relacionamento para efetuar atualização cadastral. Renda bruta familiar superior ao permitido pelo Programa.

§ 1º Os grupos familiares interessados deverão **comparecer no gabinete da Secretaria da Habitação e Regularização Fundiária**, localizado no 2º andar do Paço Municipal, na Av. Carlos Reinaldo Mendes nº 3.041, Alto da Boa Vista, **impreterivelmente**, no dia **28/11/2016 (2ª feira), 9:00 às 15:00**, para apresentar **documentos (s) e/ou providências exigidas, sob pena de exclusão do processo de tentativa de atendimento no Programa Habitacional Jardim Carandá.**

Art. 5º Em virtude do atendimento das famílias abaixo listadas na **Programa Habitacional Viver Melhor**, torna-se sem efeito a Resolução Sehab 131/2016 para os referidos grupos familiares:

NOME	CPF
1 AMANDA DE SOUZA SANTIAGO/ RENAN PEREIRA MORAES	430.174.928-42 392.845.628-80
2 ANA DINEIA VIANA OLIVEIRA/GIOVANE DE OLIVEIRA	048.138.678-55 160.123.368-02
3 ANDRÉIA DE OLIVEIRA DIAS	266.701.528-25
4 ANIELLE CAROLINE PEDROSO	453.691.928-71
5 ANTONIA MARQUES ANDRADE	099.248.938-59
6 CAROLINE NUNES DA SILVA	383.925.288-16
7 CATIANE DE FATIMA CORREA	459.045.768-70
8 CINTIA CRISTINA BRAZ DE CAMPOS	408.149.088-02
9 ELAINE PEREIRA SALINAS DA SILVA/ EDUARDO FRANCISCO DA SILVA	325.944.868-33 339.372.608-03
10 ELETICIA LEAL DA SILVA	020.221.735-38
11 ELIANA APARECIDA PEREIRA DA SILVA	327.016.388-60
12 ELIANE INACIO ANTUNES/FELISBERTO DOS SANTOS ANTUNES	262.206.778-03 311.643.948-60
13 ELIANE LOPES TEIXEIRA	106.014.048-90
14 ELIZABETH RODRIGUES DA SILVA/ANTONIO DE ALMEIDA SOARES	311.530.318-17 296.916.248-26
15 FABIANE DE OLIVEIRA MOTA	368.870.538-61
16 FLAVIO APARECIDO GARCIA	151.236.878-40
17 FRANCISCO BERNARDO	026.887.088-80
18 GIANE APARECIDA FRANCA	309.910.658-59
19 ILMA RODRIGUES DE SOUZA	115.440.188-00
20 JEANE APARECIDA DE AMORIM LIMA	368.152.628-12

21 JESSICA ANDRESSA FRANCA	380.371.858-93
22 JESSICA KAREN DE GOES/EVERTON MANOEL DA SILVA	405.817.038-71 374.015.598-11
23 JOICE ALINE DA COSTA FREITAS	386.136.268-66
24 JOSIEL MARTINS NASCIMENTO	454.308.158-70
25 KELLY CRISTINA DOS SANTOS	377.586.518-79
26 LAIS RAQUEL ALVES MONTEIRO/VAGNER CRISTIANO MONTEIRO	397.934.748-66 423.456.278-59
27 MARGARETH DE AMORIM RODRIGUES/JEFERSON RODRIGUES DE OLIVEIRA	099.235.328-95 401.373.248-39
28 MARIA ANGELICA ALMEIDA MARTINS	216.075.348-35
29 MARIA APARECIDA DE MORAES	141.690.598-75
30 MARIA APARECIDA PEREIRA DA SILVA/CARLOS CESAR DA SILVA	582.968.911-15 403.784.031-68
31 MARINA DE MELO OLIVEIRA	261.451.128-59
32 MARLENE GOMES DA SILVA	198.226.278-82
33 MARLI RODRIGUES GOMES/EDUARDO GALANI CANDIDO	202.449.048-47 237.405.978-28
34 NAIR APARECIDA DA SILVA	248.662.538-00
35 NAISHARA CAROLINE SOUZA SANTOS	380.454.958-63
36 OSVALDO FERRARETO	140.961.539-15
37 PAMELA VITALINA DE OLIVEIRA NUNES/MAILSON NUNES	354.324.278-42 391.464.048-05
38 PATRICIA AFONSO STASCHUK	264.381.148-80
39 PERLA DA SILVA VIEIRA PINHEIRO/WILSON DA SILVA PINHEIRO	277.361.958-70 164.422.818-17
40 ROSENILDA PEREIRA DA SILVA	316.958.438-35

41 ROSILDA SEVERINO DA SILVA/ANDERSON PEDRO DE SOUZA	009.051.988-40 033.106.745-50
42 SAMARA DE CAMPOS MOURA	322.833.808-80
43 SANDRALICE APARECIDA TELLES	387.803.268-46
44 SANTO FIM/ANA MARIA DA SILVA FIM	127.326.098-89 292.465.308-88
45 SEBASTIANA DE FATIMA GUIMARAES	120.177.708-92
46 SELMA MADALENA SIQUEIRA/FABIANO DOS SANTOS DIOGO	348.389.048-35 220.868.768-07
47 TAIS MILENA KAREN DA SILVA	397.428.808-24
48 TANIA CRISTINA BRITO DOS SANTOS	339.864.208-00
49 TANIA RODRIGUES DA SILVA	071.944.158-79
50 TATIANE APARECIDA RODRIGUES LEME/ DOUGLAS DA SILVA LEME	356.601.728-06 295.338.918-07
51 VILMA CORREA	177.348.318-85
52 WANDA REGINA RIBEIRO RAMOS	334.521.118-14

Art. 6º As necessárias convocações e orientações aos participantes do processo de inscrição no **Programa Habitacional Jardim Carandá** serão feitas exclusivamente por meio do jornal "Município de Sorocaba", órgão oficial da Prefeitura de Sorocaba, e do site www.sorocaba.sp.gov.br, sendo de inteira responsabilidade do interessado manter-se informado.

Art. 7º Esta Resolução entra em vigor na data de sua publicação no jornal "Município de Sorocaba", órgão oficial da Prefeitura de Sorocaba, disponível no site (www.sorocaba.sp.gov.br).

Sorocaba, 25 de Novembro de 2016

Júlia Galvão Andersson

Secretária da Habitação e Regularização Fundiária

RESOLUÇÃO SEHAB n° 133 / 2016

Júlia Galvão Andersson, Secretária da Habitação e Regularização Fundiária, nos uso de suas atribuições legais e considerando a necessidade de atender a demanda ainda existente de famílias interessadas na aquisição de unidades habitacionais, de acordo com a Lei Federal nº 11.977, de 7 de Julho de 2009, e as exigências contidas na Portaria 595, de 18 de Dezembro de 2013, do Ministério das Cidades, e alterações posteriores, que dispõe sobre os parâmetros de priorização e sobre o processo de seleção dos beneficiários do Programa Minha Casa, Minha Vida - PMCMV, faixa I.

RESOLVE

Art. 1º Em virtude de denúncia através do Portal "Central de Atendimento", convocar a srª IRACILDA PEREIRA DOS SANTOS ROSA (CPF: 138.967.858-00), candidata APTA para sorteio do "Jardim Carandá" conforme Resolução Sehab 131/2016, para apresentar certidão negativa de bens imóveis para que comprove que a mesma não é possuidora de imóvel.

Art. 2º A certidão negativa de propriedade deverá ser apresentada, impreterivelmente, no dia 28/11/2016 (2ª feira), das 9:00 às 15:00, no gabinete da Secretaria da Habitação e Regularização Fundiária, localizado no 2º andar do Paço Municipal, na Av. Engenheiro Carlos Reinaldo Mendes nº 3.041, Alto da Boa Vista.

Art. 3º Diante da não apresentação da referida certidão, a sorteada IRACILDA PEREIRA DOS SANTOS ROSA ROSA (CPF: 138.967.858-00) poderá ser excluída do processo de tentativa de atendimento do Programa Habitacional Jardim Carandá e poderá tornar-se sem efeito, para a municipalidade, a Resolução Sehab 131/2016.

Art. 4º Em virtude de denúncia, publicar a suspensão srª IRACILDA PEREIRA DOS SANTOS ROSA (CPF: 138.967.858-00) do processo de tentativa de atendimento no Programa Habitacional Jardim Carandá até decisão final da Comissão Julgadora, tornando, temporariamente, sem efeito para esse grupo familiar a Resolução Sehab 131/2016.

Art. 5º As necessárias convocações e orientações aos participantes do processo de inserção no Programa Habitacional Jardim Carandá serão feitas exclusivamente por meio do jornal "Município de Sorocaba", órgão oficial da Prefeitura de Sorocaba, e do site www.sorocaba.sp.gov.br, sendo de inteira responsabilidade do interessado manter-se informado.

Art. 6º Esta Resolução entra em vigor na data de sua publicação no jornal "Município de Sorocaba", órgão oficial da Prefeitura de Sorocaba, disponível no site (www.sorocaba.sp.gov.br).

Sorocaba, 23 de novembro de 2.016.

Julia Galvão Andersson
Secretária da Habitação e Regularização Fundiária

RESOLUÇÃO SEHAB n° 134 / 2016

Júlia Galvão Andersson, Secretária da Habitação e Regularização Fundiária, nos uso de suas atribuições legais e considerando a necessidade de atender a demanda ainda existente de famílias interessadas na aquisição de unidades habitacionais, de acordo com a Lei Federal nº 11.977, de 7 de Julho de 2009, e as exigências contidas na Portaria 595, de 18 de Dezembro de 2013, do Ministério das Cidades, e alterações posteriores, que dispõe sobre os parâmetros de priorização e sobre o processo de seleção dos beneficiários do Programa Minha Casa, Minha Vida - PMCMV, faixa I.

RESOLVE

Art. 1º Em virtude de denúncia através do Portal "Central de Atendimento", convocar a Srª LILIANE FERREIRA ALVES (CPF: 338.933.258-83), candidata APTA para sorteio do "Jardim Carandá" conforme Resolução Sehab 131/2016, a apresentar os seis últimos holerites ou certidão do município com os devidos vencimentos, anteriores à pesquisa SITAII (Sistema de Tratamento de Arquivos Habitacionais) que foi realizada em Junho/2015, bem como, apresentação de comprovante de endereço de 2014 para que se averigüe se é área de risco.

Art. 2º Os devidos holerites e comprovante de endereço deverão ser apresentados, impreterivelmente, no dia 28/11/2016 (2ª feira), das 9:00 às 15:00, no gabinete da Secretaria da Habitação e Regularização Fundiária, localizado no 2º andar do Paço Municipal, na Av. Engenheiro Carlos Reinaldo Mendes nº 3.041, Alto da Boa Vista.

Art. 3º Diante da não apresentação da referida certidão, a sorteada srª LILIANE FERREIRA ALVES (CPF: 338.933.258-83), poderá ser excluída do processo de atendimento do Programa Habitacional Jardim Carandá e tornar-se sem efeito, para a municipalidade, a Resolução Sehab 131/2016.

Art. 4º Em virtude de denúncia, publicar a suspensão srª LILIANE FERREIRA ALVES (CPF: 338.933.258-83) do processo de tentativa de atendimento no Programa Habitacional Jardim Carandá até decisão final da Comissão Julgadora, tornando, temporariamente, sem efeito para esse grupo familiar a Resolução Sehab 131/2016.

Art. 5º As necessárias convocações e orientações aos participantes do processo de inserção no Programa Habitacional Jardim Carandá serão feitas exclusivamente por meio do jornal "Município de Sorocaba", órgão oficial da Prefeitura de Sorocaba, e do site www.sorocaba.sp.gov.br, sendo de inteira responsabilidade do interessado manter-se informado.

Art. 6º Esta Resolução entra em vigor na data de sua publicação no jornal "Município de Sorocaba", órgão oficial da Prefeitura de Sorocaba, disponível no site (www.sorocaba.sp.gov.br).

Sorocaba, 23 de novembro de 2.016.

Julia Galvão Andersson
Secretária da Habitação e Regularização Fundiária

RESOLUÇÃO SEHAB n° 135/2016

Júlia Galvão Andersson, Secretária da Habitação e Regularização Fundiária, nos uso de suas atribuições legais e considerando a necessidade de atender a demanda ainda existente de famílias interessadas na aquisição de unidades habitacionais, de acordo com a Lei Federal nº 11.977, de 7 de Julho de 2009, e as exigências contidas na Portaria 595, de 18 de Dezembro de 2013, do Ministério das Cidades, e alterações posteriores, que dispõe sobre os parâmetros de priorização e sobre o processo de seleção dos beneficiários do Programa Minha Casa, Minha Vida - PMCMV, faixa I.

RESOLVE

Art. 1º Em virtude de denúncia, publicar a suspensão da(o) srª ERICA KYT BORTOLETTI (CPF:306.732.278-98)/ ELTON SANTOS BORTOLETTI (CPF:328.277.988-75) do processo de tentativa de atendimento no

Programa Habitacional Jardim Carandá até decisão final da Comissão Julgadora, tornando, temporariamente, sem efeito para esse grupo familiar a Resolução Sehab 131/2016.

Art. 2º As necessárias convocações e orientações aos participantes do processo de inserção no Programa Habitacional Jardim Carandá serão feitas exclusivamente por meio do jornal "Município de Sorocaba", órgão oficial da Prefeitura de Sorocaba, e do site www.sorocaba.sp.gov.br, sendo de inteira responsabilidade do interessado manter-se informado.

Art. 3º Esta Resolução entra em vigor na data de sua publicação no jornal "Município de Sorocaba", órgão oficial da Prefeitura de Sorocaba, disponível no site (www.sorocaba.sp.gov.br).

Sorocaba, 23 de novembro de 2.016.

Julia Galvão Andersson
Secretária da Habitação e Regularização Fundiária

RESOLUÇÃO SEHAB n° 136/2016

Júlia Galvão Andersson, Secretária da Habitação e Regularização Fundiária, nos uso de suas atribuições legais e considerando a necessidade de atender a demanda ainda existente de famílias interessadas na aquisição de unidades habitacionais, de acordo com a Lei Federal nº 11.977, de 7 de Julho de 2009, e as exigências contidas na Portaria 595, de 18 de Dezembro de 2013, do Ministério das Cidades, e alterações posteriores, que dispõe sobre os parâmetros de priorização e sobre o processo de seleção dos beneficiários do Programa Minha Casa, Minha Vida - PMCMV, faixa I.

RESOLVE

Art. 1º Convocar a(o) srª MARIA DAS GRACAS DE OLIVEIRA SILVA (CPF: 847.885.855-53)/ sr. PEDRO DA SILVA (CPF: 000.794.535-38), grupo familiar APTO para sorteio do "Jardim Carandá" conforme Resolução Sehab 131/2016, para regularizar, na Receita Federal, o CPF do sr. Pedro em virtude do CPF estar suspenso.

Art. 2º Os interessados deverão comparecer no gabinete da Secretaria da Habitação e Regularização Fundiária, localizado no 2º andar do Paço Municipal, na Av. Carlos Reinaldo Mendes nº 3.041, Alto da Boa Vista, impreterivelmente, no dia 28/11/2016 (2ª feira), 9:00 às 15:00, para apresentação do CPF regularizado do sr. Pedro, sob pena de exclusão do processo de tentativa de atendimento no Programa Habitacional Jardim Carandá.

Art. 3º Diante da não apresentação do CPF regularizado do sr. Pedro, a(o) srª MARIA DAS GRACAS DE OLIVEIRA SILVA (CPF: 847.885.855-53)/ sr. PEDRO DA SILVA (CPF: 000.794.535-38) poderão ser excluídos do processo de tentativa de atendimento do Programa Habitacional Jardim Carandá e poderá tornar-se sem efeito, para ao grupo familiar, a Resolução Sehab 131/2016.

Art. 4º Publicar a suspensão da(o) srª MARIA DAS GRACAS DE OLIVEIRA SILVA (CPF: 847.885.855-53)/ sr. PEDRO DA SILVA (CPF: 000.794.535-38) do processo de tentativa de atendimento no Programa Habitacional Jardim Carandá até regularizar, na Receita Federal, o CPF do sr. Pedro. Assim, torna-se, temporariamente, sem efeito para esse grupo familiar, a Resolução Sehab 131/2016.

Art. 5º As necessárias convocações e orientações aos participantes do processo de inserção no Programa Habitacional Jardim Carandá serão feitas exclusivamente por meio do jornal "Município de Sorocaba", órgão oficial da Prefeitura de Sorocaba, e do site www.sorocaba.sp.gov.br, sendo de inteira responsabilidade do interessado manter-se informado.

Art. 6º Esta Resolução entra em vigor na data de sua publicação no jornal "Município de Sorocaba", órgão oficial da Prefeitura de Sorocaba, disponível no site (www.sorocaba.sp.gov.br).

Sorocaba, 23 de novembro de 2.016.

Julia Galvão Andersson
Secretária da Habitação e Regularização Fundiária

RESOLUÇÃO SEHAB n° 137 / 2016

Júlia Galvão Andersson, Secretária da Habitação e Regularização Fundiária, nos uso de suas atribuições legais e considerando a necessidade de atender a demanda ainda existente de famílias interessadas na aquisição de unidades habitacionais, de acordo com a Lei Federal nº 11.977, de 7 de Julho de 2009, e as exigências contidas na Portaria 595, de 18 de Dezembro de 2013, do Ministério das Cidades, e alterações posteriores, que dispõe sobre os parâmetros de priorização e sobre o processo de seleção dos beneficiários do Programa Minha Casa, Minha Vida - PMCMV, faixa I.

RESOLVE

Art. 1º Em virtude de denúncia, convocar a srª SIMONE ANDREIA MORAES CAMARGO (CPF:180.181.668-97) para prestar esclarecimentos.

§ 1º Os esclarecimentos deverão ser realizados, impreterivelmente, no dia 28/11/2016 (2ª feira), das 9:00 às 15:00, no gabinete da Secretaria da Habitação e Regularização Fundiária, localizado no 2º andar do Paço Municipal, na Av. Carlos Reinaldo Mendes nº 3.041, Alto da Boa Vista, sob pena de exclusão do processo de tentativa de atendimento no Programa Habitacional Jardim Carandá.

Art. 2º Diante da não apresentação dos esclarecimentos, a sorteada SIMONE ANDREIA MORAES CAMARGO (CPF:180.181.668-97) poderá ser excluída do processo de tentativa de atendimento do Programa Habitacional Jardim Carandá e poderá torna-se sem efeito, para a municipalidade, a Resolução Sehab 131/2016.

Art. 3º Em virtude de denúncia, publicar a suspensão da srª SIMONE ANDREIA MORAES CAMARGO (CPF:180.181.668-97) do processo de tentativa de atendimento no Programa Habitacional Jardim Carandá até decisão final da Comissão Julgadora, tornando, temporariamente, sem efeito para esse grupo familiar a Resolução Sehab 131/2016.

Art. 5º As necessárias convocações e orientações aos participantes do processo de inserção no Programa Habitacional Jardim Carandá serão feitas exclusivamente por meio do jornal "Município de Sorocaba", órgão oficial da Prefeitura de Sorocaba, e do site www.sorocaba.sp.gov.br, sendo de inteira responsabilidade do interessado manter-se informado.

Art. 6º Esta Resolução entra em vigor na data de sua publicação no jornal "Município de Sorocaba", órgão oficial da Prefeitura de Sorocaba, disponível no site (www.sorocaba.sp.gov.br).

Sorocaba, 23 de novembro de 2.016.

Julia Galvão Andersson
Secretária da Habitação e Regularização Fundiária

**SEHAB**SECRETARIA DA HABITAÇÃO E
REGULARIZAÇÃO FUNDIÁRIA**RESOLUÇÃO SEHAB 138/2016**

Júlia Galvão Andersson, Secretária da Habitação e Regularização Fundiária, nos uso de suas atribuições legais e considerando a necessidade de atender a demanda ainda existente de famílias interessadas na aquisição de unidades habitacionais, de acordo com a Lei Federal nº 11.977, de 7 de Julho de 2009, e as exigências contidas na Portaria 595, de 18 de Dezembro de 2013, do Ministério das Cidades, e alterações posteriores, que dispõe sobre os parâmetros de priorização e sobre o processo de seleção dos beneficiários do Programa Minha Casa, Minha Vida - PMCMV, faixa I.

RESOLVE

Art. 1º Tornar pública a resposta da Comissão Julgadora, criada pelo Decreto 21.171 de 07 de Maio de 2014, sobre os pedidos apresentados pelos candidatos sorteados no Programa Habitacional Jardim Carandá:

	NOME	CPF	LISTA	RESPOSTA DO PEDIDO APRESENTADO
1	ANDRESSA RENATA DE CAMARGO	334.814.618-60	GERAL	ACOLHE o pedido, conforme processo administrativo 30.877-1/2016
2	ANELITA MARIA DA SILVA	124.322.688-90	GERAL	ACOLHE o pedido, conforme processo administrativo 29.483-1/2016
3	BRUNIA FRANCISCA DE SOUZA MORATTO	387.550.288-45	GERAL RESERVA	ACOLHE o pedido, conforme processo administrativo 30.953-0 /2016
4	CLARISSE LOPES DOS SANTOS	149.710.338-07	AREA DE RISCO	ACOLHE o pedido, conforme processo administrativo 31.120-5/2016
5	DENERSON LUIS LOPES DE OLIVEIRA	361.702.988-47	GERAL RESERVA	NAO ACOLHE o pedido, conforme processo administrativo 24.037-0 /2016
6	EDNEIA DE FATIMA DOMINGUES	149.733.478-09	GERAL RESERVA	NAO ACOLHE o pedido, conforme processo administrativo 27.040-1 /2016
7	ELIANEIVA BARBOSA MOURA	097.042.937-12	GERAL	NAO ACOLHE o pedido, conforme processo administrativo 30.505-8/2016
8	ELIAS ROSA PADILHA	177.295.838-79	GERAL RESERVA	ACOLHE o pedido, conforme processo administrativo 28.424-6/2016
9	GISLAINE OTILIA ALVES	122.887.628-29	GERAL RESERVA	ACOLHE o pedido, conforme processo administrativo 31.364-9/2016
10	INGRID APARECIDA DE CAMPOS	440.419.098-05	AREA DE RISCO	ACOLHE o pedido, conforme processo administrativo 31.315-1/2016
11	JANAILDO GOMES DO NASCIMENTO	104.525.354-50	GERAL RESERVA	NAO ACOLHE o pedido, conforme processo administrativo 30.935-7/2016
12	JORGE PEREIRA DOS SANTOS	272.633.538-14	GERAL RESERVA	ACOLHE o pedido, conforme processo administrativo 31.284-9/2016
13	LUIZA HELENA DA SILVA	576.225.909-91	GERAL	NAO ACOLHE o pedido, conforme processo administrativo 29.585-3/2016
14	MAGALI ANTUNES RODRIGUES	202.439.428-00	AREA DE RISCO	ACOLHE o pedido, conforme processo administrativo 31.275-7/2016
15	MARIA DE LOURDES DOS SANTOS	149.655.618-64	AREA DE RISCO	ACOLHE o pedido, conforme processo administrativo 31.332-6/2016
16	MARIA SELMA RIBEIRO DA CONCEICAO	300.439.508-84	GERAL RESERVA	NAO ACOLHE o pedido, conforme processo administrativo 31.005-8/2016
17	MICHELE VITAL DOS SANTOS	330.475.318-46	AREA DE RISCO	ACOLHE o pedido, conforme processo administrativo 31.169-2/2016
18	ROSANGELA CIZINO DA SILVA	255.462.058-06	GERAL	NAO ACOLHE o pedido, conforme processo administrativo 29.948-3/2016

19	ROSENEIRE DE CASTRO RIBEIRO	319.424.618-60	GERAL RESERVA	NAO ACOLHE o pedido, conforme processo administrativo 31.025-6/2016
20	SANDRA APARECIDA DE CARVALHO SILVA	099.098.738-85	DEFICIENTE	ACOLHE o pedido, conforme processo administrativo 31.290-6/2016
21	SILVANA CAMARGO JARDIM	150.481.738-99	GERAL RESERVA	NAO ACOLHE o pedido, conforme processo administrativo 31.002-5/2016
22	SONIA DE FATIMA PEREIRA DE ALMEIDA	034.395.559-84	GERAL	ACOLHE o pedido, conforme processo administrativo 30.340-0/2016
23	SONIA VIEIRA	266.160.278-05	GERAL	NAO ACOLHE o pedido, conforme processo administrativo 30.185-9/2016
24	THAIS AYARA MACHADO GARDIN	384.565.958-02	GERAL RESERVA	NAO ACOLHE o pedido, conforme processo administrativo 30.402-8/2016
25	ZELIA DOMINGUES FERREIRA	038.943.668-26	GERAL RESERVA	ACOLHE o pedido, conforme processo administrativo 31.341-7/2016

Art. 2º Aqueles candidatos listados no artigo 1º da Resolução Sehab 138/2016 que o pedido sobre a tentativa de continuidade no processo de atendimento no Programa Habitacional Jardim Carandá **NAO foi acolhido** estão excluídos do processo de atendimento no Programa Habitacional Jardim Carandá.

Art. 3º Aqueles candidatos listados no artigo 1º da Resolução Sehab 138/2016 que o pedido sobre a tentativa de continuidade no processo de atendimento no Programa Habitacional Jardim Carandá **FOI acolhido** deverão comparecer o no gabinete da Secretaria da Habitação e Regularização Fundiária, localizado no 2º andar do Paço Municipal, na Av. Carlos Reinaldo Mendes nº 3.041, Alto da Boa Vista, **impreterivelmente, no dia 28/11/2016 (2ª feira), 9:00 às 15:00, com todos os documentos pessoais de todos os integrantes da família em perfeito estado de conservação, sem emendas e legíveis, sob pena de exclusão do processo de tentativa de atendimento no Programa Habitacional Jardim Carandá.**

Art. 4º As necessárias convocações e orientações aos participantes do processo de inserção no Programa Habitacional Jardim Carandá serão feitas exclusivamente por meio do jornal "Município de Sorocaba", órgão oficial da Prefeitura de Sorocaba, e do site www.sorocaba.sp.gov.br, sendo de inteira responsabilidade do interessado manter-se informado.

Art. 5º Esta Resolução entra em vigor na data de sua publicação no jornal "Município de Sorocaba", órgão oficial da Prefeitura de Sorocaba, disponível no site (www.sorocaba.sp.gov.br).

Sorocaba, 28 de Novembro de 2016.

Julia Galvão Andersson
Secretária da Habitação e Regularização Fundiária

EMPTS**Empresa Municipal Parque Tecnológico de Sorocaba****RESOLUÇÃO Nº 002/2016**

RUBENS HUNGRIA DE LARA, Presidente da Empresa Municipal Parque Tecnológico de Sorocaba – EMPTS, no uso das suas atribuições que lhe são conferidas pelo Estatuto Social aprovado pelo Decreto nº 19.826, de 25 de fevereiro de 2012, e nos termos da Lei Federal nº 10.520 de 17 de julho de 2002.

RESOLVE:

Art.1º Fica designada a Srta. Rosemeire Fantinati, como Pregoeira para realizar licitações na modalidade de Pregão Presencial ou Eletrônico.

Art.2º Ficam designados como membros titulares da equipe de apoio os Senhores: Manoel Messias Marin e Vidal Dias da Mota Junior.

Art.3º Na ausência da pregoeira, qualquer um dos membros titulares da equipe de apoio, poderá substituí-la inteiramente.

Art.4º O mandato da Pregoeira e dos membros da equipe de apoio será de 25 de novembro de 2016 a 31 de dezembro de 2016.

Art.5º As funções de Pregoeiro e membros da equipe de apoio são consideradas serviço de natureza relevante e não são remuneradas.

Art.6º Esta Resolução entra em vigor na data de sua publicação

Sorocaba, 25 de novembro de 2016
RUBENS HUNGRIA DE LARA
PRESIDENTE DA EMPTS

SAAE

Serviço Autônomo de Água e Esgoto

PORTARIA N° 329/2016

(Dispõe sobre retorno de servidor autárquico municipal e dá outras providências)

O DIRETOR GERAL do Serviço Autônomo de Água e Esgoto de Sorocaba, no uso de suas atribuições legais,

RESOLVE:

Artigo 1º - Autorizar o retorno ao Setor de Materiais e Logística desta Autarquia Municipal, o servidor Sérgio Batista da Veiga, colocado à disposição da Câmara Municipal de Sorocaba através da portaria nº57, em 02 de janeiro de 2013.

Artigo 2º - Esta portaria entra em vigor nesta data.

Sorocaba, 07 de novembro de 2016.

Rodrigo Antonio Maldonado Silveira
Diretor Geral

PORTARIA N° 333/2016

(Dispõe sobre nomeação de cargo em comissão)

O DIRETOR GERAL do Serviço Autônomo de Água e Esgoto de Sorocaba, no uso de suas atribuições legais e fundamentado nos termos da Lei n.º 9.895 de 28 de dezembro de 2011,

RESOLVE:

Artigo 1º - Nomear a Sra. Priscila Gonçalves de Toledo Pedroso Leite, para exercer em comissão, o cargo de Chefe do Setor de Tecnologia da Informação.

Artigo 2º - Esta portaria entra em vigor nesta data.

Sorocaba, 09 de novembro de 2016.
Rodrigo Antonio Maldonado Silveira

PORTARIA N° 335/2016

(Dispõe sobre exoneração de cargo em comissão)

O DIRETOR GERAL do Serviço Autônomo de Água e Esgoto de Sorocaba, no uso de suas atribuições legais e de acordo com a Lei n.º 9.895, de 28 de dezembro de 2011,

RESOLVE:

Artigo 1º - Exonerar, o Sr. Gilson Brizacco, servidor de carreira, do cargo em comissão de Chefe do Setor de Materiais e Logística.

Artigo 2º - O servidor passará a exercer sua função de origem no Setor de Materiais e Logística.

Artigo 3º - Esta portaria entra em vigor nesta data.

Sorocaba, 10 de novembro de 2016.
Rodrigo Antonio Maldonado Silveira

PORTARIA N° 336/2016

(Dispõe sobre nomeação de cargo em comissão)

O DIRETOR GERAL do Serviço Autônomo de Água e Esgoto de Sorocaba, no uso de suas atribuições legais e fundamentado nos termos da Lei n.º 9.895 de 28

de dezembro de 2011,

RESOLVE:

Artigo 1º - Nomear o Sr. Wilson José Duarte da Silva, para exercer em comissão, o cargo de Chefe do Setor de Materiais e Logística.

Artigo 2º - Esta portaria entra em vigor nesta data.

Sorocaba, 10 de novembro de 2016.
Rodrigo Antonio Maldonado Silveira

PORTARIA N° 343/2016

(Dispõe sobre disponibilidade de servidor autárquico municipal)

O DIRETOR GERAL do Serviço Autônomo de Água e Esgoto de Sorocaba, no uso de suas atribuições legais,

RESOLVE:

Artigo 1º - Colocar Maria Angélica do Prado Kamada, Engenheira de Saneamento I, desta Autarquia Municipal, para exercer suas atividades na Prefeitura Municipal de Sorocaba, Secretaria de Serviços Públicos, sem prejuízo de seus vencimentos.

Artigo 2º - Esta portaria entra em vigor nesta data, retroagindo seus efeitos a partir de 14 de outubro de 2016.

Sorocaba, 16 de novembro de 2016.
Rodrigo Antonio Maldonado Silveira
Diretor Geral

PORTARIA N° 344/2016

(Dispõe sobre disponibilidade de servidor autárquico municipal)

O DIRETOR GERAL do Serviço Autônomo de Água e Esgoto de Sorocaba, no uso de suas atribuições legais,

RESOLVE:

Artigo 1º - Colocar Pablo Fernando Ribeiro, Auxiliar de Administração, desta Autarquia Municipal, para exercer suas atividades na Prefeitura Municipal de Sorocaba, Secretaria de Esporte e Lazer, sem prejuízo de seus vencimentos.

Artigo 2º - Esta portaria entra em vigor nesta data, retroagindo seus efeitos a partir de 14 de outubro de 2016.

Sorocaba, 16 de novembro de 2016.
Rodrigo Antonio Maldonado Silveira
Diretor Geral

EDITAL DE CONVOCAÇÃO PARA ACEITAÇÃO

Nos termos da Legislação vigente, o Serviço Autônomo de Água e Esgoto de Sorocaba (SAAE), convoca o(s) concursado(s) abaixo relacionado(s), a comparecer(em) ao Departamento de Administração de Pessoal, no Setor de Políticas de Pessoal e Treinamento, situada na Av. Camilo Júlio, 255, Ibiti do Paço, Sorocaba/SP, para manifestar a aceitação do cargo, no horário das 09:00h

às 16:00h. O prazo para comparecimento será de até cinco (05) dias a contar do primeiro dia útil após a data desta publicação.

NOME RG CARGO
USIEL DIAS GOMES 33.339-780-0 Técnico de Tratamento
Sorocaba, 01 de novembro de 2016.

Rodrigo Antonio Maldonado Silveira
Diretor Geral

DR/SETOR DE CONTROLE E RECEITA SAAE

NOTIFICAMOS os interessados abaixo sobre os Indeferimentos das solicitações: PROCESSOS ADMINISTRATIVOS INDEFERIDOS:

Nº 3731/2011
INTERESSADO: NELSON OLIVEIRA
ASSUNTO: REVISÃO DE CONSUMO
ENDEREÇO: RUA APARECIDA, Nº 1.221

Nº 7408/2016
INTERESSADO: SILVIA GREIFF DE RESENDE
ASSUNTO: REVISÃO DE CONSUMO
ENDEREÇO: RUA NESTOR ROSUMEK - 64 - PQ SAO BENTO

Nº 3737/2016
INTERESSADO: JAMES LUCAS MORGADO SANTANA
ASSUNTO: REVISÃO DE CONSUMO
ENDEREÇO: AV. ENGENHEIRO CARLOS REINALDO MENDES, Nº 889 – ALÉM PONTE

Nº 2086/2015
INTERESSADO: JOELMA DUARTE SILVA
ASSUNTO: REVISÃO DE CONSUMO
ENDEREÇO: RUA JULIO DE MESQUITA FILHO - 88 - JD DOS ESTADOS

Dayane Miranda Gonzalez
Chefe do Setor de Controle e Receita

Saint Clair C. de Mello Neto
Chefe do Departamento de Receita

PGA/DEFA SAAE

NOTIFICAMOS o interessado abaixo, sobre o Deferimento da solicitação: PROCESSO ADMINISTRATIVO DEFERIDO:

Nº 7648/2012
INTERESSADO: JOÃO PEREIRA DOS REIS
ASSUNTO: Estudos para Ligação de Água
ENDEREÇO: Avenida Projetada Três, nº 779 – Parque São Bento

Luciane R. Ferreira Corrales
Chefe do Dpto. de Execução Fiscal e Administrativo

SERVIÇO AUTÔNOMO DE ÁGUA E ESGOTO DE SOROCABA

ATA DE REGISTRO DE PREÇOS – SIM Nº 120/2016

Serviço Autônomo de Água e Esgoto de Sorocaba

Processo CPL (PMS):- nº 2.019/2014

Pregão Presencial:- nº 306/2014

Detentora:- Torino Informática Ltda.

Objeto:- Fornecimento de equipamentos de informática.

Valor Unitário:- item 01 – microcomputador – R\$ 3.300,00/pç.

Data:- 01/07/2016.

ATA DE REGISTRO DE PREÇOS Nº 004/SLC/2016.

Serviço Autônomo de Água e Esgoto de Sorocaba

Processo Administrativo:- nº 2.898/2016-SAAE.

Pregão Eletrônico:- nº 50/2016

Detentora:- Greca Distribuidora de Asfaltos S/A.

Objeto:- Fornecimento de emulsão asfáltica catiônica RM 1C.

Valor Unitário:- lote 01 – emulsão RM 1C – R\$ 2.019,00/ton.

Data:- 03/08/2016.

COMISSÃO ESPECIAL PERMANENTE DE LICITAÇÕES
SANDRA REGINA ELIAS GATO – PRESIDENTE

PGA/DEFA SAAE

NOTIFICAMOS o interessado abaixo, sobre o Indeferimento da solicitação:

PROCESSO ADMINISTRATIVO INDEFERIDO:

Nº 496/2016

INTERESSADO: ALDEMIRA APARECIDA PINTO

ASSUNTO: Estudos para Ligação de Água

ENDEREÇO: Travessa Sete, nº 910 – Jacutinga.

Luciane Rosa Ferreira Corrales

Chefe do Depto. de Execução Fiscal e Administrativo

SAAE/DCGL/SETOR DE PROTOCOLO GERAL

NOTIFICAMOS o interessado abaixo, que foi deferida a solicitação de cópias xerográficas. As referidas cópias devem ser retiradas no Setor de Atendimento do SAAE, estabelecido à Av. Pereira da Silva, nº 1.285 – Jd. Santa Rosália, no horário das 9h00 às 16h00, de 2ª a 6ª Feira, no prazo de 07 (sete) dias úteis. Decorrido esse período, os documentos xerografados serão encaminhados para arquivo.

PROCESSO Nº 3693/2008

NOME: Aparecida Cristina Anjos Nogueira

ASSUNTO: SOLICITACAO DE VISTORIA

ENDEREÇO: Rua Bento Mascarenhas, 69

Mary Mércia Daniel
CHEFE DO SETOR DE PROTOCOLO GERAL

181

DISQUE DENÚNCIA

A denúncia é sua melhor arma.

URBES

Trânsito e Transportes

Código de Trânsito Brasileiro Art. 267

Poderá ser imposta a penalidade de advertência por escrito à infração de natureza leve ou média, passível de ser punido com multa, não sendo reincidente o infrator, na mesma infração, nos últimos doze meses, quando a autoridade, considerando o prontuário do infrator, entender esta providência como mais educativa.
O pedido somente poderá ser formulado na defesa prévia.
(Lei Municipal nº 9.795/2011)

Extrato do contrato nº 026/14 Processo CPL nº 2500/13

Objeto: Primeiro Aditivo do Contrato nº 026/14 – Permissão onerosa de uso de área pública para Exploração Comercial de Casa Lotérica no Módulo 1A nas dependências do Terminal Urbano de Integração Santo Antônio.
Prazo: De 02/12/16 à 01/06/19
Permitente: Empresa de Desenvolvimento Urbano e Social de Sorocaba - URBES
Permissonária: Aposte e Ganhe Loterias Sorocaba Ltda - ME
Ficam ratificadas as demais Cláusulas, Itens e Subitens do referido Contrato.
Assinatura: 11 de novembro de 2016.
Sorocaba, 21 de novembro de 2016.

Claudia Ap. Ferreira
Gerente de Licitações e Contratos

Extrato do contrato nº 019/16

Processo CPL nº 0772/16
Objeto: Primeiro Aditivo do Contrato nº 019/16 – Contratação de Empresa Visando o Fornecimento e Implantação de Gradis Metálicos.
Prazo: De 20/12/16 à 19/06/17
Contratante: Empresa de Desenvolvimento Urbano e Social de Sorocaba - URBES
Contratada: Saluti & Cia Ltda
Ficam ratificadas as demais Cláusulas, Itens e Subitens do referido Contrato.
Assinatura: 07 de novembro de 2016.
Sorocaba, 21 de novembro de 2016.

Claudia Ap. Ferreira
Gerente de Licitações e Contratos

PREGÃO PRESENCIAL Nº 015/16 PROCESSO CPL Nº 770/16

LICITAÇÃO DO TIPO "MENOR PREÇO" PARA A CONTRATAÇÃO DE EMPRESA PARA CONFECCÃO E FORNECIMENTO DE UNIFORMES, CALÇADOS E ACESSÓRIOS PARA AGENTES DE TRÂNSITO.
PUBLICAÇÃO DE ADJUDICAÇÃO/HOMOLOGAÇÃO
A Empresa de Desenvolvimento Urbano e Social de Sorocaba - URBES, através de sua Pregoeira, nos termos do artigo 7º, inciso VI do Decreto Federal nº 3.555/00 c/c art. 20, inciso XI do Decreto Municipal nº 14576/05, informa que foi Adjudicado/Homologado pela autoridade competente o Pregão Presencial nº 015/16 – CPL nº 770/16.

Sorocaba, 22 de novembro de 2016.

Claudia Ap. Ferreira
Pregoeira

Extrato do contrato nº 073/11

Processo CPL nº 706/11
Objeto: Termo de Alteração do Contrato nº 073/11 – Permissão onerosa de uso de área para Instalação e Exploração Comercial de Módulos "4A/4B", nas dependências do Terminal Urbano de Integração São Paulo. Prazo: De 29/11/16 à 28/11/17
Contratante: Empresa de Desenvolvimento Urbano e Social de Sorocaba - URBES
Contratada: Caramanti & Caramanti Ltda
Ficam ratificadas as demais Cláusulas, Itens e Subitens do referido Contrato.
Assinatura: 16 de novembro de 2016.
Sorocaba, 22 de novembro de 2016.

Claudia Ap. Ferreira
Gerente de Licitações e Contratos

Extrato do Contrato nº 9912341181

Processo CPL nº 2362/13
Objeto: Termo Aditivo ao Contrato de Prestação de Serviços e Fornecimento de Produtos nº 9912341181.
Alteração: Ficam alterados os seguintes itens: Os representantes Legais da Contratada e a dotação orçamentária do contrato original
Contratante: Empresa de Desenvolvimento Urbano e Social de Sorocaba - URBES
Contratada: Empresa Brasileira de Correios e Telégrafos.
Valor: R\$ 634.227,80(seiscentos e trinta e quatro mil, duzentos e vinte e sete reais e oitenta centavos).
Ficam ratificadas as demais Cláusulas, Itens e Subitens do referido Contrato.
Assinatura: 26 de outubro de 2016.
Sorocaba, 23 de novembro de 2016.

Claudia Ap. Ferreira
Gerente de Licitações e Contratos

Extrato do Contrato nº 9912341181

Processo CPL nº 2362/13.
Objeto: Termo Aditivo ao Contrato de Prestação de Serviços e Fornecimento de Produtos nº 9912341181.
Prazo: De 02/12/16 até 02/12/17.
Contratante: Empresa de Desenvolvimento Urbano e Social de Sorocaba - URBES
Contratada: Empresa Brasileira de Correios e Telégrafos.
Ficam ratificadas as demais Cláusulas, Itens e Subitens do referido Contrato.
Assinatura: 26 de outubro de 2016.

Sorocaba, 23 de novembro de 2016.
Claudia Ap. Ferreira
Gerente de Licitações e Contratos

Extrato do Contrato nº 031/16

Processo nº 1835/16
Objeto: Contratação de Empresa Especializada para prestação de serviços de disponibilidade de sistema de informação (aplicativo) por meio de conexão via Internet (modalidade software como serviço), destinado a prover informações e serviços aos usuários de transporte coletivo, por Internet, acrescido de serviços de suporte técnico e gerenciamento.
Prazo: De 03/10/2016 à 02/01/2017
Contratante: Empresa de Desenvolvimento Urbano e Social de Sorocaba - URBES.
Contratada: Engineering do Brasil S/A
Valor: R\$ 15.900,00 (quinze mil e novecentos reais).
Assinatura: 03 de outubro de 2016.

Sorocaba, 21 de novembro de 2016.
Claudia Ap. Ferreira
Gerente de Licitações e Contratos

Extrato do Contrato nº 051/14

Processo CPL nº 2225/2014
Objeto: Termo de Alteração do Contrato nº 051/14 - Prestação de Serviços de Locação de Bebedouros, com Manutenção Preventiva e Corretiva para os Terminais Urbanos de Integração Santo Antônio e São Paulo.
Prazo: De 25/11/16 até 24/11/17
Retificação: Fica o contrato nº 051/14, firmado em 25 de novembro de 2014, retificado nas Cláusulas Terceira – Do Preço e do Pagamento, em seu item 3.1, Nona – Das Disposições Finais, em seu item 9.3 e o Anexo II – Planilha Quantitativa e Orçamentária.
Contratante: Empresa de Desenvolvimento Urbano e Social de Sorocaba - URBES.
Contratada: Loja dos Filtros e Bebedouros Ltda.
Valor: R\$ 22.108,80 (vinte e dois mil, cento e oito reais e oitenta centavos)
Ficam ratificadas as demais Cláusulas, Itens e Subitens do referido Contrato.
Assinatura: 09 de novembro de 2016.

Sorocaba, 21 de novembro de 2016.
Claudia Ap. Ferreira
Gerente de Licitações e Contratos

Extrato do contrato nº 057/14

Processo nº 1094/14
Objeto: Termo de Alteração do Contrato nº 057/14 – Prestação de Serviços de Elétrica para a frota de veículos da URBES.
Prazo: De 05/12/16 à 04/12/17
Contratante: Empresa de Desenvolvimento Urbano e Social de Sorocaba - URBES
Contratada: Genésio de Jesus Marchi & Cia Ltda - ME
Ficam ratificadas as demais Cláusulas, Itens e Subitens do referido Contrato.
Assinatura: 17 de novembro de 2016.
Sorocaba, 21 de novembro de 2016.

Claudia Ap. Ferreira
Gerente de Licitações e Contratos

Extrato do Contrato nº 036/16

Processo CPL nº 1083/16
Modalidade: Pregão Presencial 013/16
Objeto: Contratação de Empresa Operadora de Cartão de Débito para locação de equipamentos de débito para utilização nas Casas do Cidadão, Terminais, Sede Chile e Sede Campolim.
Prazo: De 23/11/2016 à 22/11/2017
Contratante: Empresa de Desenvolvimento Urbano e Social de Sorocaba - URBES.
Contratada: Getnet Adquirência e Serviços para Meios de Pagamento S/A
Valor: R\$ 220.000,00 (duzentos e vinte mil reais)
Assinatura: 23 de novembro de 2016.

Sorocaba, 23 de novembro de 2016.
Claudia Ap. Ferreira
Gerente de Licitações e Contratos

Extrato do contrato nº 055/14

Processo CPL nº 1759/14
Objeto: Termo de Alteração do Contrato nº 055/14 – Prestação de Serviços de Manutenção de Veículos Pesados, com Fornecimento de Peças, do Tipo Genuínas ou Originais.
Prazo: De 04/12/16 à 03/12/17
Contratante: Empresa de Desenvolvimento Urbano e Social de Sorocaba - URBES
Contratada: Sorodiesel Retifica de Motores Bombas e Peças Ltda
Ficam ratificadas as demais Cláusulas, Itens e Subitens do referido Contrato.
Assinatura: 18 de novembro de 2016.

Sorocaba, 23 de novembro de 2016.
Claudia Ap. Ferreira
Gerente de Licitações e Contratos

Extrato do contrato nº 043/15

Processo CPL nº 1899/15
Objeto: Primeiro Aditivo do Contrato nº 043/15 – Prestação de Serviços de Confeccão e de Fornecimento de Cartões com Circuito Integrado para Uso no Sistema de Transporte Público no Município de Sorocaba/SP.
Prazo: De 09/11/16 à 08/11/17
Retificação: Fica ainda, incluído no referido contrato, firmado em 09 de novembro de 2015, em sua Cláusula Primeira – Do Objeto, o subitem 1.1.2.
Contratante: Empresa de Desenvolvimento Urbano e Social de Sorocaba - URBES
Contratada: Valid Soluções e Serviços de Segurança em Meios de Pagamento e Identificação S/A
Ficam ratificadas as demais Cláusulas, Itens e Subitens do referido Contrato.

Assinatura: 04 de novembro de 2016.

Sorocaba, 22 de novembro de 2016.
Claudia Ap. Ferreira
Gerente de Licitações e Contratos

Extrato do Contrato nº 035/16

Processo CPL nº 983/16
Modalidade: Pregão Presencial Nº 020/16
Objeto: Fornecimento de Materiais de Escritório.
Prazo: De 21/11/2016 à 20/11/2017

ATOS DO PODER LEGISLATIVO

Câmara Municipal de Sorocaba

MESA DIRETORA 2016

Presidente: José Francisco Martinez - PSDB
1º Vice-Presidente: Gervino Cláudio Gonçalves - PR
2º Vice-Presidente: José Apolo da Silva - PSB
3º Vice-Presidente: Rodrigo Maganhato - DEM
1º Secretário: Luis Santos Pereira Filho - Pros
2º Secretário: Maurício Rodrigues da Silva - PRP
3º Secretário: Jessé Loures de Moraes - PV

16ª LEGISLATURA – 2013/2016

Anselmo Rolim Neto – PSDB
Antonio Carlos Silvano – SDD
Fernando Alves Lisboa Dini – PMDB
Francisco Carlos Silveira Leite – PT
Francisco França da Silva – PT
Francisco Moko Yabiku – PSDB
Gervino Cláudio Gonçalves – PR

Irineu Donizeti de Toledo – PRB
Izídio de Brito Correia – PT
Jessé Loures de Moraes – PV
José Antonio Caldini Crespo – DEM
José Apolo da Silva – PSB
José Francisco Martinez – PSDB
Hélio Godoy - PRB

Luis Santos Pereira Filho – PROS
Mário Marte Marinho Júnior – PPS
Maurício Rodrigues da Silva – PRP
Rodrigo Maganhato – DEM
Valdecir Moreira da Silva – PRP
Wanderley Daga de Melo – PRP

Av. Eng.º Carlos Reinaldo Mendes, 2.945 Alto da Boa Vista
CEP: 18013-904 Tel/Fax : (15) 3238.1111 - www.camarasorocaba.sp.gov.br

PORTARIA N.º 141/2016
(Dispõe sobre nomeação)

JOSÉ FRANCISCO MARTINEZ, Presidente da CÂMARA MUNICIPAL DE SOROCABA, no uso de suas atribuições legais,
RESOLVE:
Art. 1º Nomear o Sr. Adilson Leandro, RG nº 21.452.843 SSP/SP, para exercer em caráter de substituição e de acordo com o disposto no Artigo 49 da Lei nº 3.800 de 02 de dezembro de 1991, o cargo de ASSESSOR PARLAMENTAR, a partir desta data e enquanto perdurar o afastamento do Senhor Aparecido Celso Pelosi.
Art. 2º O mesmo será regido pelo Estatuto dos Servidores Públicos Municipais de Sorocaba, criado pela Lei Municipal nº 3.800/91, de 02 de dezembro de 1991.
Art. 3º Esta Portaria entra em vigor na data de sua publicação.

Sorocaba, 16 de novembro de 2016.
JOSÉ FRANCISCO MARTINEZ
Presidente

PORTARIA N.º 142/2016
(Dispõe sobre aposentadoria)

JOSÉ FRANCISCO MARTINEZ, Presidente da CÂMARA MUNICIPAL DE SOROCABA, no uso de suas atribuições legais e tendo em vista a aposentadoria deferida pela Fundação da Seguridade Social dos Servidores Públicos Municipais de Sorocaba,
RESOLVE:
Art. 1º Desligar de seu cargo a Senhora MARILENA RODRIGUES SOBRAL, Digitadora, a partir de 01 de dezembro de 2016.
Art. 2º Esta Portaria entra em vigor na data de sua publicação.

Sorocaba, 22 de novembro de 2016.
JOSÉ FRANCISCO MARTINEZ
Presidente

PORTARIA N.º 143/2016
(Dispõe sobre exoneração)

José Francisco Martinez, Presidente da CÂMARA MUNICIPAL DE SOROCABA, no uso de suas atribuições legais,
RESOLVE:
Art. 1º Exonerar, a partir de 01/12/2016, o Senhor Edgar Diego Rodrigues, do cargo de Assessor Parlamentar, para o qual foi nomeado através da Portaria nº 105/2015 de 09/11/2015.
Art. 2º Esta Portaria entra em vigor na data de sua publicação.

Sorocaba, 22 de novembro de 2016
José Francisco Martinez
Presidente

DECRETO LEGISLATIVO Nº 1500, DE 17 DE NOVEMBRO DE 2016.

Dispõe sobre a concessão de Título de Cidadão Sorocabano ao Ilustríssimo Senhor "André Bezerra Ribeiro Soares".
PDL Nº 73/2016, DO EDIL RODRIGO MAGANHATO
O Presidente da Câmara Municipal de Sorocaba, usando das atribuições que lhe são conferidas por lei, decreta:
Art. 1º Fica concedido o Título de Cidadão Sorocabano ao Ilustríssimo Senhor "André Bezerra Ribeiro Soares", pelos relevantes serviços prestados a Sorocaba.
Art. 2º As despesas decorrentes da aprovação deste Decreto Legislativo correrão à conta de verba orçamentária própria.
Art. 3º Este Decreto Legislativo entra em vigor na data de sua publicação.
CÂMARA MUNICIPAL DE SOROCABA, 17 de novembro de 2016.

JOSÉ FRANCISCO MARTINEZ
Presidente

Publicado na Secretaria Geral da Câmara Municipal de Sorocaba,
na data supra.-

JOEL DE JESUS SANTANA
Secretário Geral

DECRETO LEGISLATIVO Nº 1501 DE 22 DE NOVEMBRO DE 2016.

Dispõe sobre a concessão de Título de Cidadão Emérito ao Ilustríssimo Senhor "Jorge Ubirajara Vieira".
PDL Nº 74/2016, DO EDIL FRANCISCO CARLOS SILVEIRA LEITE
O Presidente da Câmara Municipal de Sorocaba, usando das atribuições que lhe são conferidas por lei, decreta:
Art. 1º Fica concedido o Título de Cidadão Emérito ao Ilustríssimo Senhor "Jorge Ubirajara Vieira", pelos relevantes serviços prestados a Sorocaba.
Art. 2º As despesas decorrentes da aprovação deste Decreto Legislativo correrão à conta de verba orçamentária própria.
Art. 3º Este Decreto Legislativo entra em vigor na data de sua publicação.
CÂMARA MUNICIPAL DE SOROCABA, 22 de novembro de 2016.

JOSÉ FRANCISCO MARTINEZ
Presidente

Publicado na Secretaria Geral da Câmara Municipal de Sorocaba,
na data supra.-

JOEL DE JESUS SANTANA
Secretário Geral

DECRETO LEGISLATIVO Nº 1502 DE 22 DE NOVEMBRO DE 2016.

Dispõe sobre a concessão de Título de Cidadão Sorocabano ao Ilustríssimo Senhor "BENEDITO DONIZETE RAMOS DA SILVA".
PDL Nº 75/2016, DO EDIL ANSELMO ROLIM NETO
A Câmara Municipal de Sorocaba decreta:
Art. 1º Fica concedido o Título de Cidadão Sorocabano ao Ilustríssimo Senhor "Benedito Donizete Ramos da Silva", pelos relevantes serviços prestados a Sorocaba.
Art. 2º As despesas decorrentes da aprovação deste Decreto Legislativo correrão à conta de verba orçamentária própria.
Art. 3º Este Decreto Legislativo entra em vigor na data de sua publicação.
CÂMARA MUNICIPAL DE SOROCABA, 22 de novembro de 2016.

JOSÉ FRANCISCO MARTINEZ
Presidente

Publicado na Secretaria Geral da Câmara Municipal de Sorocaba,
na data supra.-

JOEL DE JESUS SANTANA
Secretário Geral

JOSÉ FRANCISCO MARTINEZ, Presidente da Câmara Municipal de Sorocaba, de acordo com o que dispõe o § 8º, do Art. 46, da Lei Orgânica do Município de Sorocaba, e o § 4º do Art. 176 da Resolução nº 322, de 18 de setembro de 2007 (Regimento Interno) faz saber que a Câmara Municipal de Sorocaba, rejeitando o Veto Parcial nº 67/2016, decreta e eu promulgo o art. 2º, da Lei nº 11.446, de 26 de outubro de 2016:

“Art. 2º A Semana de conscientização “Não Jogue Vidro no Lixo” tem como objetivos promover a conscientização de descarte de resíduos cortantes de forma regular, prevenção e principalmente evitar acidentes.”

A CÂMARA MUNICIPAL DE SOROCABA, aos 21 de novembro de 2016.

JOSÉ FRANCISCO MARTINEZ
Presidente

Publicada na Divisão de Expediente Legislativo da Câmara Municipal de Sorocaba, na data supra.-

JOEL DE JESUS SANTANA
Secretário Geral

TERMO DECLARATÓRIO

Os dispositivos da Lei nº 11.446, de 26 de outubro de 2016, referentes à rejeição do Veto Parcial nº 67/2016, foram afixados no átrio desta Câmara Municipal de Sorocaba, nesta data, nos termos do Art. 78, § 4º, da Lei Orgânica do Município.

Câmara Municipal de Sorocaba, aos 21 de novembro de 2016.

JOEL DE JESUS SANTANA
Secretário Geral

JOSÉ FRANCISCO MARTINEZ, Presidente da Câmara Municipal de Sorocaba, de acordo com o que dispõe o § 8º, do Art. 46, da Lei Orgânica do Município de Sorocaba, e o § 4º do Art. 176 da Resolução nº 322, de 18 de setembro de 2007 (Regimento Interno) faz saber que a Câmara Municipal de Sorocaba, rejeitando o Veto Parcial nº 68/2016, decreta e eu promulgo o art. 2º, da Lei nº 11.447, de 26 de outubro de 2016:

“Art. 2º O Poder Público fica autorizado a executar as ações comemorativas.”

A CÂMARA MUNICIPAL DE SOROCABA, aos 21 de novembro de 2016.

JOSÉ FRANCISCO MARTINEZ
Presidente

Publicada na Divisão de Expediente Legislativo da Câmara Municipal de Sorocaba, na data supra.-

JOEL DE JESUS SANTANA
Secretário Geral

TERMO DECLARATÓRIO

Os dispositivos da Lei nº 11.447, de 26 de outubro de 2016, referentes à rejeição do Veto Parcial nº 68/2016, foram afixados no átrio desta Câmara Municipal de Sorocaba, nesta data, nos termos do Art. 78, § 4º, da Lei Orgânica do Município.

Câmara Municipal de Sorocaba, aos 21 de novembro de 2016.

JOEL DE JESUS SANTANA
Secretário Geral

LEI Nº 11.452, DE 21 DE NOVEMBRO DE 2016

Dispõe sobre a instituição do Plano Municipal para Erradicação do Trabalho Escravo.

Projeto de Lei nº 101/2015, de autoria do Vereador Francisco Carlos Silveira Leite

José Francisco Martínez, Presidente da Câmara Municipal de Sorocaba, de acordo com o que dispõe o § 8º, do Art. 46, da Lei Orgânica do Município de Sorocaba, e o § 4º do Art. 176 da Resolução nº 322, de 18 de setembro de 2007 (Regimento Interno) faz saber que a Câmara Municipal de Sorocaba decreta e eu promulgo a seguinte Lei:

AÇÕES GERAIS

Art. 1º Fica instituído o Plano Municipal para Erradicação do Trabalho Escravo, cuja finalidade é impor a erradicação do trabalho escravo como prioridade do município de Sorocaba, considerando prioridade absoluta em relação à criança e ao adolescente, adotando as ações deste Plano.

Art. 2º Realizar diagnóstico e mapa de risco, sobre o trabalho escravo no município de Sorocaba.

Art. 3º Criar e manter base de dados que reúna informações sobre o trabalho escravo no município de Sorocaba.

Art. 4º Providenciar a inclusão das ações previstas neste Plano nas leis orçamentárias, assegurando recursos para sua execução.

Art. 5º Acompanhar a implantação do Plano Municipal, zelar para sua permanente atualização e monitorar suas ações.

Art. 6º Participar e promover eventos sobre o enfrentamento ao trabalho escravo, tráfico de pessoas e violações correlatas.

Art. 7º Divulgar canais de denúncia de casos de trabalho escravo, tráfico de pessoas e violações correlatas.

Art. 8º Promover a divulgação atualizada do Cadastro de Empregadores que utilizaram mão-de-obra escrava e incentivar sua consulta.

Art. 9º Divulgar os programas de geração de renda nos serviços de atendimento a vítimas de trabalho escravo, tráfico de pessoas e trabalhadoras e trabalhadoras em situação de vulnerabilidade.

Art. 10. Inserir na agenda municipal a Semana e o Dia Nacional de Erradicação do Trabalho Escravo.

Art. 11. Promover ações relacionadas à semana de Erradicação do Trabalho Escravo.

Art. 12. Promover condições de acesso à educação e à saúde das vítimas do trabalho escravo, tráfico de pessoas e seus familiares, inclusive para aqueles que ainda não possuem documentos.

Art. 13. Fazer gestão política para a aprovação de legislação que considere fundamental para a erradicação do trabalho escravo.

Art. 14. Estabelecer diálogo com instituições acadêmicas para realizarem atividades nos âmbitos do ensino, pesquisa e extensão sobre trabalho escravo, tráfico de pessoas e questões correlatas.

Art. 15. Estabelecer atuação e estratégias integradas em relação às ações preventivas e repressivas dos órgãos do Executivo, Legislativo, Judiciário, do Ministério Público e da Defensoria Pública com o objetivo de erradicar o trabalho escravo, tráfico de pessoas e violações correlatas.

AÇÕES DE REPRESSÃO

Art. 16. Propor e acompanhar ações de repressão ao trabalho escravo, tráfico de pessoas e violações correlatas.

Art. 17. Estabelecer sistemática para recebimento e encaminhamento de denúncias em articulação com os serviços existentes.

Art. 18. Capacitar a Guarda Civil em questões relacionadas ao trabalho escravo, tráfico de pessoas e violações correlatas, na identificação das situações em que potencialmente podem ocorrer.

Art. 19. Disponibilizar, mediante convênio, acesso às bases de dados municipais que contenham informações pertinentes às investigações sobre trabalho escravo, tráfico de pessoas e violações correlatas, realizadas pelos diferentes órgãos.

Art. 20. Dialogar com o Ministério Público e incentivar a troca de informações entre seus diversos ramos para a responsabilização civil, trabalhista e criminal dos envolvidos na exploração do trabalho escravo, tráfico de pessoas e violações correlatas.

Art. 21. Consolidar informações sobre ações de repressão ao trabalho escravo e divulgar o resultado final em reuniões com a população, em audiências públicas, dando destaque aos casos que possam servir de paradigma para a atuação repressiva.

Art. 22. Incentivar a inclusão de cláusulas nos contratos, concessões e conveniamentos com o Município que proíbam a utilização de mão de obra análoga à de escravo, prevendo a rescisão do contrato quando for comprovada essa situação através de processo administrativo e/ou judicial, e/ou inclusão no Cadastro de Empregadores que exploraram mão de obra análoga à escrava.

Art. 23. Incentivar a elaboração de legislação que vede a participação em licitações, a formalização de contratos com a Administração Pública e casse concessões públicas de pessoas físicas ou jurídicas que tenham explorado direta ou indiretamente mão-de-obra escrava.

Art. 24. Divulgar e incentivar, dentro da competência municipal, a aplicação e efetivação da Emenda Constitucional nº 81, que dispõe sobre a expropriação de terras e imóveis onde forem encontrados trabalhadores e trabalhadoras reduzidas à condição análoga à de escravos.

AÇÕES DE PREVENÇÃO

Art. 25. Desenvolver campanhas de conscientização, sensibilização e capacitação para a erradicação do trabalho escravo, inclusive voltada para públicos específicos, como trabalhadores e trabalhadoras vulneráveis, empresários e empresárias, sindicatos, órgãos públicos, líderes religiosos e religiosas, entre outros.

Art. 26. Realizar oficinas itinerantes para a difusão de conhecimento e

experiências práticas para prevenção e enfrentamento do trabalho escravo e violações correlatas no município.

Art. 27. Capacitar agentes públicos municipais de assistência social, saúde, segurança urbana, trabalho e educação sobre o enfrentamento ao trabalho escravo, tráfico de pessoas e violações correlatas.

Art. 28. Fomentar a articulação e atuação em rede nos territórios, para orientação aos trabalhadores e trabalhadoras sobre os aspectos jurídicos referentes ao trabalho escravo e envolvendo principalmente os CRAS, CREAS, a UNITEN e o PAT.

Art. 29. Elaborar e ampliar campanhas de informação, governamentais e da sociedade civil, sobre trabalho decente e cumprimento da legislação laboral, através da mídia, incluindo os veículos de comunicação institucional, locais e comunitários.

Art. 30. Criar canal de diálogo com os países/cidades em que ocorram fluxos de imigrantes que apresentem maior vulnerabilidade na cidade de Sorocaba, para facilitar uma migração segura e regular e para que informações e orientações sobre como trabalhar e viver no exterior sejam prestadas antes da partida.

Art. 31. Apoiar o processo de regularização documental da população vulnerável ao trabalho escravo e tráfico de pessoas e violações correlatas, incluindo imigrantes.

Art. 32. Ampliar e divulgar Acordos de Cooperação para “bancarização” das vítimas de trabalho escravo, tráfico de pessoas e vulneráveis a estas violações.

Art. 33. Criar banco de projetos de prevenção ao trabalho escravo, para o recebimento de valores de multas e indenizações de ações de repressão ao trabalho escravo.

Art. 34. Fortalecer a prevenção ao trabalho escravo ampliando os programas de geração de emprego e renda às trabalhadoras e trabalhadoras em situação de vulnerabilidade ao trabalho escravo e tráfico de pessoas.

Art. 35. Incluir a temática do trabalho escravo e tráfico de pessoas nos parâmetros curriculares do ensino municipal, como eixo transversal.

Art. 36. Fomentar a criação de projetos educacionais de enfrentamento ao trabalho escravo e tráfico de pessoas no âmbito da SEDU com a atuação de profissionais qualificados, pela própria Secretaria.

Art. 37. Incluir o tema nos cursos de formação de servidores públicos municipais, especialmente para os servidores que trabalham com contratações.

AÇÕES DE ASSISTÊNCIA

Art. 38. Articular a efetivação da assistência integral e prioritária às crianças e adolescentes, trabalhadoras e trabalhadores vítimas de trabalho escravo, tráfico de pessoas, questões correlatas, seus familiares e vulneráveis a estas violações.

Art. 39. Garantir atendimento nos centros de acolhida da Assistência Social às vítimas do trabalho escravo, do tráfico de pessoas e aos seus familiares.

Art. 40. Apoiar o processo de emissão de documentação civil e trabalhista a vítimas do trabalho escravo, tráfico de pessoas e violações correlatas.

Art. 41. Garantir o cadastramento dos resgatados ou vítimas do trabalho escravo e tráfico de pessoas em programas de intermediação de mão de obra e geração de emprego e renda.

Art. 42. Capacitar profissionais das áreas de saúde, educação, assistência social e membros dos conselhos tutelares para o atendimento às vítimas do trabalho escravo, tráfico de pessoas e seus familiares.

Art. 43. Divulgar canais de assistência às vítimas de trabalho escravo, tráfico de pessoas e violações correlatas no município.

Art. 44. Envidar esforços para proteger a privacidade e a identidade das vítimas de trabalho escravo, tráfico de pessoas e de seus familiares, tanto por parte das autoridades envolvidas na fiscalização quanto da imprensa.

AÇÕES DE GERAÇÃO DE EMPREGO E RENDA

Art. 45. Incentivar e promover qualificação profissional de trabalhadoras e trabalhadores vítimas de trabalho escravo, tráfico de pessoas e em situação de vulnerabilidade, desenvolvendo ações junto aos setores econômicos em que for detectado estas violações.

Art. 46. Firmar parcerias para a realização de cursos gratuitos a trabalhadoras e trabalhadores vítimas de trabalho escravo, tráfico de pessoas e em situação de vulnerabilidade, focando em oportunidades de empreendedorismo, associativismo e cooperativismo.

Art. 47. Apoiar e incentivar a celebração de pactos coletivos entre governo municipal e empregadores a fim de garantir vagas de trabalho qualificadas a trabalhadoras e trabalhadores vítimas de trabalho escravo, tráfico de pessoas, violações correlatas e em situação de vulnerabilidade.

Art. 48. Realizar ações integradas com organizações públicas e instituições

sem fins lucrativos que fomentam o cooperativismo e economia solidária.

Art. 49. Estabelecer, por meio de incubadoras de projetos sociais, a formação de grupos produtivos em Economia Solidária para trabalhadoras e trabalhadores vítimas do trabalho escravo, tráfico de pessoas e vulneráveis a estas violações.

Art. 50. Incentivar o crédito solidário em agências de desenvolvimento para fomento dos grupos produtivos em Economia Solidária e Cooperativismo às trabalhadoras vítimas de trabalho escravo, tráfico de pessoas e em situação de vulnerabilidade.

Art. 51. Esta Lei entra em vigor na data de sua publicação.

A CÂMARA MUNICIPAL DE SOROCABA, aos 21 de novembro de 2016.

JOSÉ FRANCISCO MARTINEZ
Presidente

Publicada na Divisão de Expediente Legislativo da Câmara Municipal de Sorocaba, na data supra.-

JOEL DE JESUS SANTANA
Secretário Geral

JUSTIFICATIVA:

O presente Projeto de Lei visa coibir, em todas as suas formas, o tráfico de pessoas e o trabalho escravo.

A erradicação do trabalho escravo é um compromisso assumido pelo Brasil há mais de 20 anos, com o reconhecimento de sua existência pelo Estado, e que reflete o trabalho de mais de quatro décadas de movimentos sociais para trazer à luz essa violação dos Direitos Humanos marcada pela clandestinidade e pela exploração das vulnerabilidades dos seres humanos.

De acordo com os casos registrados é grande a presença de trabalhadores latino americanos, especialmente bolivianos e paraguaios, entre os resgatados de oficinas de costura, e de trabalhadores de origem nordestina entre os principais aliciados para a construção civil.

Em ambos os casos, são pessoas que deixaram seus locais de origem em busca de melhores condições de trabalho e remuneração, atuando sob um regime de trabalho que extrapola largamente o permitido pela Consolidação das Leis do Trabalho (CLT) e pelas convenções da Organização Internacional do Trabalho (OIT) das quais o Brasil é signatário.

Nesse cenário, são constantes as violações aos direitos fundamentais da pessoa humana presentes na Constituição Brasileira e na Declaração Universal dos Direitos Humanos.

Uma vez que a exploração do trabalho é uma das principais finalidades do mercado ilícito caracterizado pelo tráfico de pessoas, entendemos que o trabalho escravo e o tráfico de pessoas são fenômenos interdependentes e não distintos, portanto, incluímos no texto “tráfico de pessoas e violações correlatas”.

Na Campanha da Fraternidade de 2014, cujo tema foi “Fraternidade e Tráfico Humano”, tivemos gritantes relatos que apontam que ao menos uma criança some por dia em Sorocaba; e que o trabalho escravo está associado ao tráfico humano. Além disso, Sorocaba tem recebido um contingente cada vez maior de pessoas de outras localidades, dispostas a trabalhar em subempregos e condições desumanas.

Já tivemos relatos na cidade de trabalhadores da construção civil atuando em situações análogas à da escravidão.

O fato de termos recebido esses relatos aponta muito mais para o fato de não estarmos atentos ao tráfico humano e trabalho escravo em Sorocaba, do que propriamente esses elementos não existirem na cidade. Esse projeto vem justamente lançar luz a essa situação.

Por todo o exposto, conto com o apoio de meus nobres Pares para a aprovação do presente projeto de Lei.

TERMO DECLARATÓRIO

A presente Lei nº 11.452, de 21 de novembro de 2016, foi afixada no átrio desta Câmara Municipal de Sorocaba, nesta data, nos termos do Art. 78, § 4º, da Lei Orgânica do Município.

Câmara Municipal de Sorocaba, aos 21 de novembro de 2016.

JOEL DE JESUS SANTANA
Secretário Geral

ADOTE UM ANIMALZINHO

E GANHE UM AMIGO



DESCARTE CORRETAMENTE.

AJUDE A MANTER NOSSA CIDADE LIMPA.

PROCURE O PONTO DE DESCARTE MAIS PRÓXIMO DE SUA CASA.

RESÍDUOS DE MATERIAIS DE CONSTRUÇÃO



ECOPONTOS

Descarte de até 1m³ de materiais de entulhos de obra

Júlio de Mesquita

Rua Cesarino de Barros,
próximo a torre de alta-tensão

Rua João Batista Machado,
próximo a creche CEI 68

Vila Helena

Rua Roque Sampaio, paralelo ao
aeroporto ao lado da Embraer

Jd. Guadalupe Mineirão

Rua Nájla Amary Murad, final do
asfalto, em frente ao muro do presídio

Habiteto

Alameda da Felicidade,
(próximo ao nº 153),
Fundo da Escola Estadual
Wanda Costa Daher.

Jd. Sorocaba Park

Rua Benedito Leme de Brito,
próximo ao lago.

Vitória Régia

Rua Aparecida Levy,
(próximo ao nº 53), Fundo do Parque

Obs: É permitida entrada de resíduos provenientes, por exemplo, de demolições de calçadas, pisos, etc., contendo pequenas quantidades de terra.

Sorocaba está entre as melhores cidades do País para empreender

Pesquisa coordenada pela entidade de fomento ao empreendedorismo Endeavor Brasil aponta Sorocaba como uma das dez cidades mais favoráveis ao empreendedorismo no País.



Segundo o Índice de Cidades Empreendedoras (ICE) 2015, estudo que avalia o ambiente empreendedor nas 32 principais cidades brasileiras, o município foi o segundo com maior evolução: saltou da 15ª para 8ª colocação – subindo sete posições no ranking, juntamente com Blumenal/SC, que passou da 20ª para a 13ª posição, e ficando atrás apenas de Teresina/PI, que subiu oito posições e hoje se encontra na 23ª colocação no estudo.

Além de subir sete posições no ranking, Sorocaba ainda foi destaque em pelo menos dois dos sete quesitos da pesquisa, ficando em primeiro lugar na avaliação do Mercado e na segunda colocação no quesito Infraestrutura.

De acordo com o coordenador de pesquisas e mobilização da

Endeavor Brasil, João Melhado, a pesquisa envolveu sessenta indicadores presentes nas sete principais áreas determinantes do empreendedorismo – ambiente regulatório, infraestrutura, mercado, acesso a capital, inovação, capital humano e cultura empreendedora. Segundo Melhado, neste ano o Estado de São Paulo mostrou sua força e colocou seis municípios entre os dez mais bem ranqueados, sendo a Capital no topo da lista e outras cinco cidades do interior.

O coordenador de pesquisas da Endeavor comenta que todos os quesitos avaliados são importantes, mas que alguns deles de destacam, como Infraestrutura – no qual Sorocaba ficou com a segunda colocação – e Capital Humano (11ª posição).

Mercado e Infraestrutura

No quesito Mercado – no qual Sorocaba lidera – o estudo da Endeavor analisou dois conjuntos de indicadores: Desenvolvimento Econômico e Clientes Potenciais. O primeiro se concentra nos dados que dimensionam o tamanho do mercado, como o PIB total e seu crescimento recente, e o alcance ao mercado externo, analisando a proporção de empresas exportadoras com sede na cidade. Segundo os analistas da Endeavor, quanto maior o mercado maiores as oportunidades e, quanto maior o poder de compra local maiores as chances de crescimento das empresas, que deixam de depender das facilidades de acessos a outras regiões para expansão dos negócios.

No segmento de Infraestrutura – quesito no qual a cidade ficou na segunda colocação – a Endeavor analisou, dentre outras coisas, questões como as conectividades externa e interna das cidades.

Um dos tópicos analisados, o do Transporte Interurbano, mede a conexão da cidade “da porta para fora”, avaliando o acesso às outras cidades e mercados em itens como: distância por rodovias para todas as 31 demais cidades do estudo, número de passageiros em voos diretos por ano e distância até o porto mais próximo. À edição 2016 do estudo ainda foi adicionado um novo indicador que é o índice de fluidez no trânsito, formado por dados do Waze e da 99, ambas empresas cada vez mais comprometidas com a mobilidade urbana das cidades em que atuam. Vale destacar que, em setembro deste ano, os responsáveis pelo aplicativo de trânsito e navegação Waze divulgaram estudo indicando que Sorocaba ocupa a segunda colocação no ranking das quinze melhores cidades do País para se dirigir. Pelo estudo Endeavor, estar numa cidade com boa mobilidade é fundamental para que empreendedores tenham empresas com logística eficiente, onde todos tenham maior qualidade de vida.

Outro quesito, o das Condições Urbanas, avalia a infraestrutura da cidade “da porta para dentro” no que se refere a acesso à internet rápida, custo médio de energia, preço médio do m², qualidade de vida relacionada à fluidez do trânsito e segurança, neste caso com base em dados da taxa de homicídio para cada 100 mil habitantes.

João Melhado considera que a classificação de Sorocaba no ranking se deve a algumas características bem consistentes e até acima da média, dentre as quais a infraestrutura urbana, o nível de qualidade de vida – considerado bastante alto – e a questão dos custos mais baixos em relação às cidades grandes e até algumas do mesmo porte, o que faz muita diferença na vida do empreendedor, em especial daqueles que estão começando.

O estudo da Endeavor aponta que as empresas precisam se instalar em cidades com custos baixos de energia e imóveis. Importa, ainda, a qualidade de vida dos empreendedores, clientes e funcionários impactada pelos índices de segurança e mobilidade. E todos esses fatores acabam formando uma verdadeira rede com enorme influência no sucesso dos negócios, por oferecerem a infraestrutura adequada à instalação, produtividade e crescimento das empresas.