

PLANTA DE PARCELAMENTO
1:500

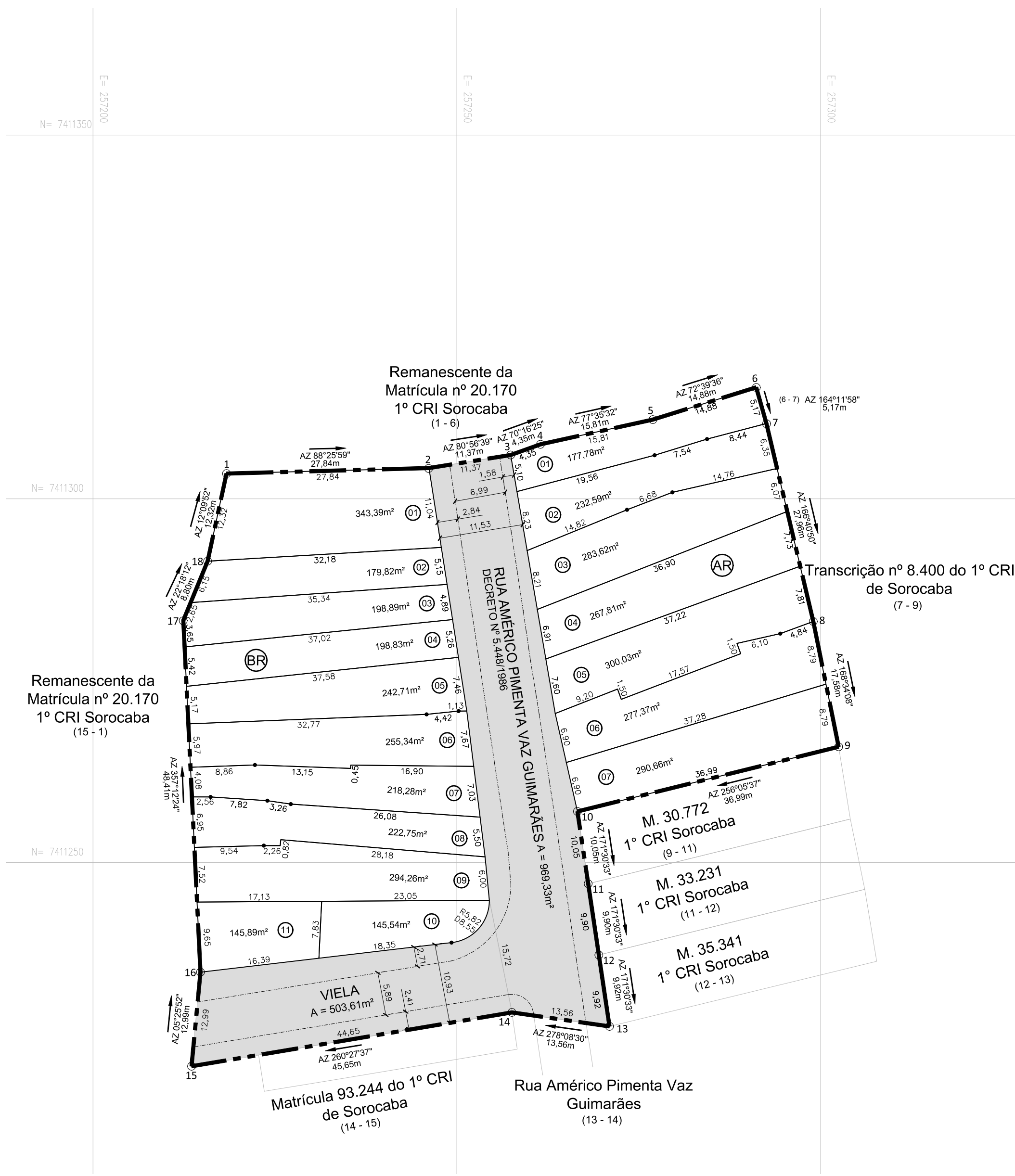

QUADRO DE ÁREAS	
QUADRA BR	SISTEMA VIÁRIO
LOTE	ÁREA (m²)
01	343,39
02	179,82
03	198,89
04	198,83
05	242,71
06	255,34
07	218,28
08	222,75
09	294,26
10	145,54
11	145,89
TOTAL	2.445,70
QUADRA AR	SISTEMA VIÁRIO
LOTE	ÁREA (m²)
01	177,78
02	232,59
03	283,62
04	267,81
05	300,03
06	277,37
07	290,66
TOTAL	1.829,86

PLANTA DE SOBREPOSIÇÃO
1:500

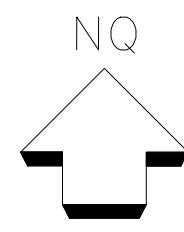
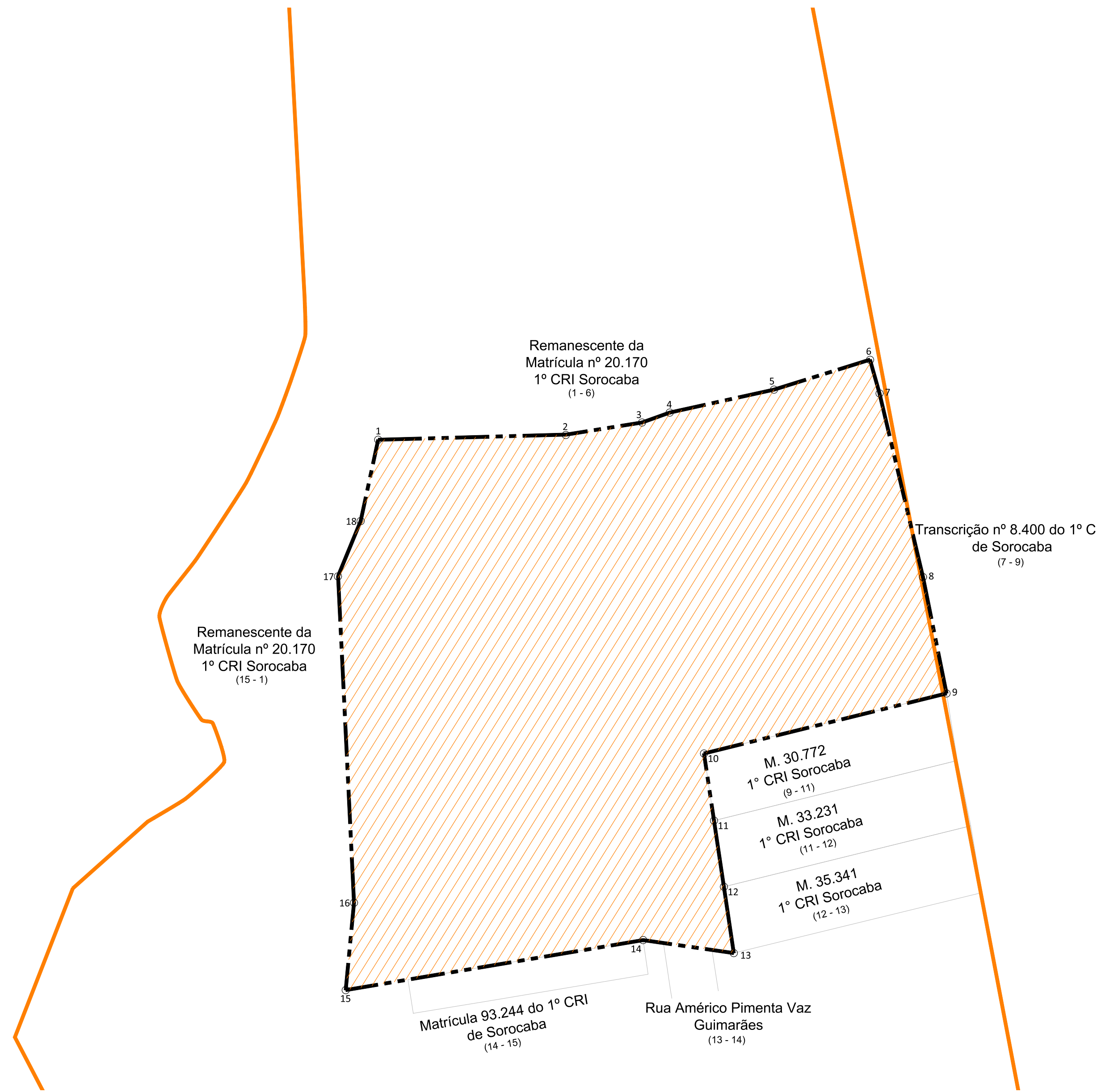
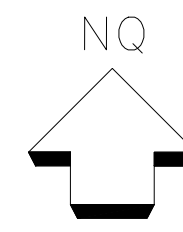

PERÍMETRO DO PARCELAMENTO						
SEGMENTOS	DISTÂNCIA/DESENVOLVIMENTO	AZIMUTE/RAIO	CONFRONTANTES	PONTOS	COORDENADAS E	COORDENADAS N
1 - 2	27,84m	88°25'59"	Remanescente da Matrícula nº 20.170 do 1º CRI Sorocaba	1	257.218,35	7.411.303,47
2 - 3	11,37m	80°56'39"	Remanescente da Matrícula nº 20.170 do 1º CRI Sorocaba	2	257.246,18	7.411.304,23
3 - 4	4,35m	70°16'25"	Remanescente da Matrícula nº 20.170 do 1º CRI Sorocaba	3	257.257,40	7.411.306,02
4 - 5	15,81m	77°35'32"	Remanescente da Matrícula nº 20.170 do 1º CRI Sorocaba	4	257.261,50	7.411.307,49
5 - 6	14,88m	72°39'36"	Remanescente da Matrícula nº 20.170 do 1º CRI Sorocaba	5	257.276,94	7.411.310,89
6 - 7	5,17m	164°11'58"	Transição nº 8.400 do CRI de Sorocaba	6	257.291,15	7.411.315,32
7 - 8	27,96m	166°40'50"	Transição nº 8.400 do CRI de Sorocaba	7	257.292,56	7.411.310,35
8 - 9	17,58m	168°34'08"	Transição nº 8.400 do CRI de Sorocaba	8	257.299,00	7.411.283,14
9 - 10	36,99m	250°05'37"	Matrícula nº 30.772 1º CRI Sorocaba	9	257.302,48	7.411.265,92
10 - 11	10,05m	171°30'33"	Matrícula nº 30.772 1º CRI Sorocaba	10	257.266,58	7.411.257,03
11 - 12	9,90m	171°30'33"	Matrícula nº 33.231 1º CRI Sorocaba	11	257.268,06	7.411.247,09
12 - 13	9,92m	171°30'33"	Matrícula nº 35.341 1º CRI Sorocaba	12	257.269,52	7.411.237,30
13 - 14	13,56m	278°08'30"	Rua Américo Pimenta Vaz Guimarães	13	257.270,99	7.411.227,48
14 - 15	45,65m	260°27'37"	Matrícula nº 93.244 do 1º CRI Sorocaba	14	257.257,57	7.411.229,32
15 - 16	12,99m	05°25'32"	Remanescente da Matrícula nº 20.170 do 1º CRI Sorocaba	15	257.213,54	7.411.222,00
16 - 17	48,41m	357°12'24"	Remanescente da Matrícula nº 20.170 do 1º CRI Sorocaba	16	257.214,77	7.411.234,93
17 - 18	8,80m	22°18'12"	Remanescente da Matrícula nº 20.170 do 1º CRI Sorocaba	17	257.212,41	7.411.283,28
18 - 1	12,32m	12°09'52"	Remanescente da Matrícula nº 20.170 do 1º CRI Sorocaba	18	257.215,75	7.411.291,43

NOTA
1. A matrícula nº 20.170 do 1º CRI de Sorocaba contempla o loteamento Jardim Vila dos Dalmatas. O núcleo está inserido na parte norte do Sistema de Recreio 3 deste loteamento.

LEGENDA
--- Perímetro do Projeto de Regularização do Núcleo
--- Matrícula nº 20.170 do 2º CRI de Sorocaba

PROJETO URBANÍSTICO DE REGULARIZAÇÃO DE INTERESSE SOCIAL
Lei Federal 13.465/2017 e Lei Ordinária 8.451/2008

FOLHA
01/01

ASSUNTO: Projeto de Regularização de Loteamento
NOME: Vila Dalmatas - Área I
ACESSO: Rua Américo Pimenta Vaz Guimarães Sorocaba/SP
PROP: Prefeitura Municipal de Sorocaba
ESCALA: 1:500
DATA: Setembro/2021
MATRÍCULAS nº 20.170 do 1º CRI de Sorocaba

SITUAÇÃO sem escala

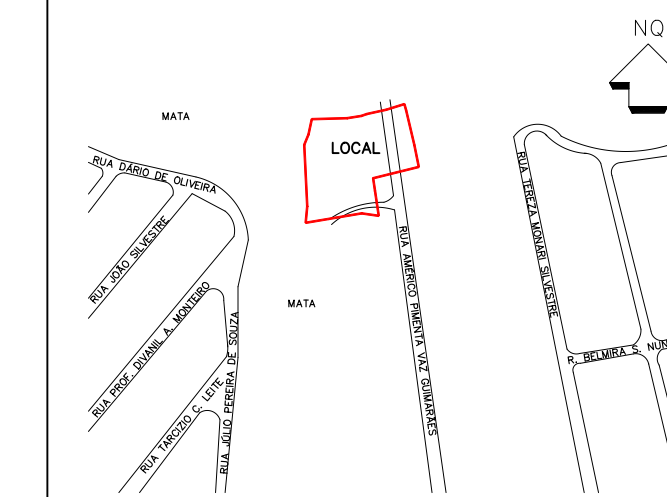

DESCRIÇÃO	ÁREA (m²)	PORCENTAGEM
Áreas dos Lotes (18)	4.275,56	74,38%
Áreas Públicas (Total)	1.472,94	25,62%
- Sistema Viário	1.472,94	25,62%
Área total do parcelamento	5.748,50	100%

AGENTE PROMOTOR DA REGULARIZAÇÃO
PREFEITURA MUNICIPAL DE SOROCABA
CNPJ: 46.838.044/0001-74
TIAGO DA SILVA OLIVEIRA
SECRETÁRIO DE HABITAÇÃO E REGULARIZAÇÃO FUNDIÁRIA

THAIS MOLON GROTTI
ARQUITETA - RESPONSÁVEL TÉCNICA
CAU nº A104893-3
RRT: 9755455
AUTORA DO PROJETO DE REGULARIZAÇÃO

PREFEITURA DE SOROCABA
REGULARIZADO

CERTIDÃO DE REGULARIZAÇÃO FUNDIÁRIA
Nº 002/2021
EXPEDIDA EM: 24/08/2021
PROCESSO Nº 21.234/2013

CARIMBO E ASSINATURA
A PRESENTE REGULARIZAÇÃO É EXPEDIDA EM CONFORMIDADE COM AS ORIENTAÇÕES DO PROGRAMA DE REGULARIZAÇÃO "CIDADE LEGAL"